

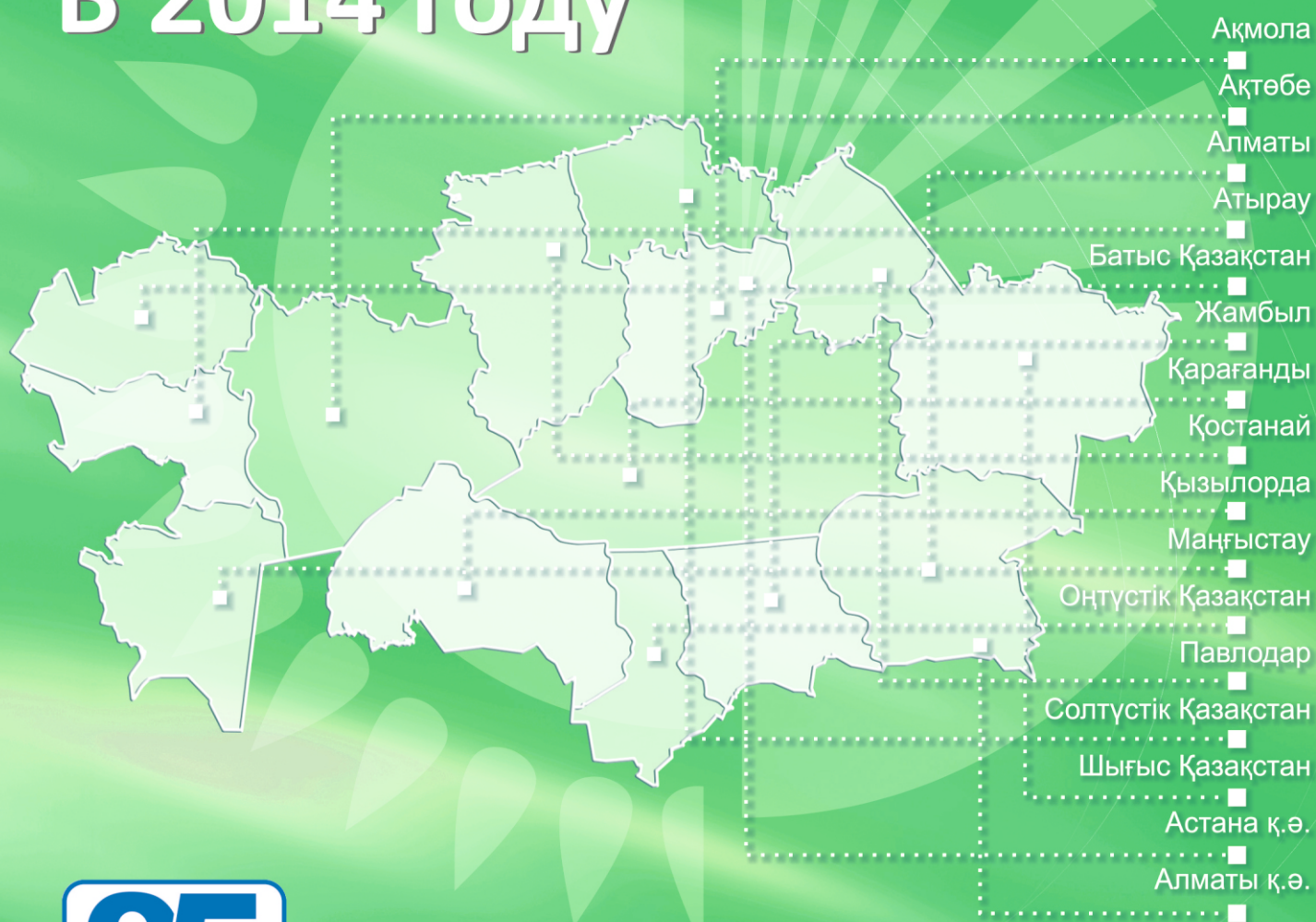

# Қазақстан өңірлері 2014 жылы Регионы Казахстана В 2014 году



**Қазақстан Республикасы Ұлттық экономика министрлігі  
Статистика комитеті**

«Қазақстан Республикасының Азаматтық кодексіне (ерекше бөлігі)» сәйкес бұл материал көбейтуге (көшіруге) жатпайды, статистикалық ақпараттарды өз жарияланымдарында (басылымдарында) пайдаланған жағдайда Қазақстан Республикасы Ұлттық экономика министрлігінің Статистика комитетіне сілтеме жасау міндетті.

В соответствии с «Гражданским кодексом Республики Казахстан (особенная часть)» данный материал не подлежит размножению (копированию), при использовании статистической информации в своих публикациях (изданиях) обязательна ссылка на Комитет по статистике Министерства национальной экономики Республики Казахстан.

**Қазақстан өңірлері 2014 жылы  
Регионы Казахстана в 2014 году**

**Статистикалық жылнамалық  
Статистический ежегодник**

**Астана 2015**

Қазақстан өңірлері 2014 жылы /  
Статистикалық жылнамалық /  
қазақ және орыс тілдерінде /  
Астана, 2014 – 420 б.

Қазақстан Республикасы Ұлттық экономика министрлігі  
Статистика комитеті  
Бас редактор Ә.А. Смайылов

#### Алғы сөз

«Қазақстан өңірлері 2014 жылы» жылнамалығында еліміздің 2010–2014 жылдардағы әлеуметтік-экономикалық жағдайы туралы статистикалық деректер жарияланды.

Жылнамалықты Статистика комитеті мемлекеттік статистика органдары кәсіпорындардан, ұйымдардан алатын деректер, іріктеп зерттеу және басқа статистикалық байқау нысандарының нәтижелері, сондай-ақ министрліктер мен ведомстволар табыстаған ақпараттар негізінде әзірлеген.

Жылнамалықта демографиялық процестерді, жұмыспен қамту және жұмыссыздық проблемаларын, халық тұрмысының деңгейі мен әлеуметтік саланы, ішкі және сыртқы сауданы, экологияны бейнелейтін деректер бар. Ұлттық шоттар жүйесінің, қаржы саласының, өнеркәсіп, ауыл шаруашылығы, құрылыс, көлік инвестициялық қызмет және бағалар мен тарифтер көрсеткіштеріне маңызды орын берілген.

2013 жылғы кейбір деректер бұрынғы жарияланымдармен салыстырылып, нақтыланды, ал 2014 жылғы деректер бірқатар жағдайларда алдын ала алынған деректер болып табылады.

Жылнамалық оқырмандардың қалың қауымына: экономистерге, кәсіпорындар мен ұйымдардың басқару органдары және қаржы–экономикалық қызметінің қызметкерлеріне, коммерциялық құрылымдар қызметкерлеріне, журналистерге, аспиранттар мен студенттерге және басқа да мүдделі пайдаланушыларға арналған.

Жылнамалық Қазақстан Республикасы Ұлттық экономика министрлігі Статистика комитетінің [www.stat.gov.kz](http://www.stat.gov.kz) Интернет-ресурсында қол жетімді.

Мекенжай: Қазақстан Республикасы, 010000,

Астана қаласы, Министрліктер Үйі,

Орынбор, 8, 4 кіреберіс

Қазақстан Республикасы Ұлттық экономика министрлігі  
Статистика комитеті

call-орталығы: 7172 74 90 10, 74 90 11

факс 7172 74 95 46

Электрондық мекен-жай: [kazstat.rk@gmail.com](mailto:kazstat.rk@gmail.com)

Интернет-ресурс: <http://www.stat.gov.kz>

#### Шартты белгілер:

құбылыс жоқ	« - »
статистикалық деректер жоқ	«...»
құбылыс орын алған, бірақ оның шамасы тиісті өлшем бірлігінде дөңгелектеуге келмейді	«0,0»
Жекелеген реттерде қосындылардың қорытындысы мен жиынтығы арасындағы аздаған айырмашылықтар деректерді дөңгелектеумен түсіндіріледі.	

Регионы Казахстана в 2014 году /  
Статистический ежегодник /  
на казахском и русском языках /  
Астана, 2014 – 420 с.

Комитет по статистике Министерства национальной экономики Республики Казахстан  
Главный редактор Смаилов А.А.

#### Предисловие

В ежегоднике «Регионы Казахстана в 2014 году» публикуются статистические данные о социально-экономическом развитии страны за 2010-2014 годы.

Ежегодник подготовлен Комитетом по статистике на основе данных, получаемых органами государственной статистики от предприятий, организаций, результатов выборочных обследований и других форм статистического наблюдения, а также информации, предоставленной министерствами и ведомствами.

В ежегоднике представлены данные, отражающие демографические процессы, проблемы занятости и безработицы, уровня жизни населения и социальной сферы, внутренней и внешней торговли, экологии. Важное место отведено показателям системы национальных счетов, финансовой сферы, промышленности, сельского хозяйства, строительства, транспорта, инвестиционной деятельности, ценам и тарифам.

Некоторые показатели за 2013 год уточнены в сравнении с опубликованными ранее, а за 2014 год в ряде случаев являются предварительными.

Ежегодник рассчитан на широкий круг читателей: экономистов, работников органов управления и финансово-экономических служб предприятий и организаций, работников коммерческих структур, журналистов, аспирантов и студентов и других заинтересованных пользователей.

Ежегодник доступен на Интернет-ресурсе Комитета по статистике Министерства национальной экономики Республики Казахстан [www.stat.gov.kz](http://www.stat.gov.kz).

Адрес: Республика Казахстан, 010000

г. Астана, Дом Министерств,

ул. Орынбор, 8, 4 подъезд

Комитет по статистике Министерства национальной экономики Республики Казахстан

call-центр: 7172 74 90 10, 74 90 11

факс 7172 74 95 46

Электронный адрес: [kazstat.rk@gmail.com](mailto:kazstat.rk@gmail.com)

Интернет-ресурс: <http://www.stat.gov.kz>

#### Условные обозначения:

явление отсутствует	« - »
статистические данные отсутствуют	«...»
явление происходило, но величина его не округляется в соответствующую единицу измерения	«0,0»
В отдельных случаях незначительные расхождения между итогом и суммой слагаемых объясняются округлением данных.	

**Мазмұны**  
**Содержание**

<b>Өңірлердің әлеуметтік-экономикалық дамуы</b>	
<b>Социально-экономическое развитие регионов.....</b>	<b>4</b>
<b>1. Негізгі статистикалық көрсеткіштер</b>	
<b>Основные статистические показатели .....</b>	<b>25</b>
<b>2. Әлеуметтік-демографиялық көрсеткіштер</b>	
<b>Социально-демографические показатели.....</b>	<b>75</b>
<b>3. Халықтың тұрмыс деңгейі</b>	
<b>Уровень жизни населения.....</b>	<b>150</b>
<b>4. Еңбек нарығы және еңбекақы төлеу</b>	
<b>Рынок труда и оплата труда .....</b>	<b>173</b>
<b>5. Баға</b>	
<b>Цены .....</b>	<b>193</b>
<b>6. Ұлттық экономика</b>	
<b>Национальная экономика .....</b>	<b>210</b>
<b>7. Экономиканың нақты секторы</b>	
<b>Реальный сектор экономики .....</b>	<b>269</b>
<b>8 Сауда</b>	
<b>Торговля .....</b>	<b>360</b>
<b>9. Қаржы жүйесі</b>	
<b>Финансовая система .....</b>	<b>400</b>
<b>10. Үкіметтік емес сектор</b>	
<b>Неправительственный сектор.....</b>	<b>405</b>
<b>11. Өңірлердің әлеуметтік-экономикалық дамуының негізгі көрсеткіштері серпіні</b>	
<b>Динамика основных показателей социально-экономического развития регионов .....</b>	<b>409</b>



## Өңірлердің әлеуметтік-экономикалық дамуы Социально-экономическое развитие регионов

### Өңірлерді жалпы шолу Общий обзор регионов

#### Ақмола облысы

Облыс республиканың солтүстік бөлігінде орналасқан, 1939 жылы құрылған.

2015 жылдың 1 қаңтарына облыс аумағы 146,2 мың шаршы км-ге тең.

2014 жылдың 1 қаңтарына облыс халқы 736,6 мың адамды құрады.

Облыс бойынша халықтың орташа тығыздығы (аумақтың 1 шаршы км-не шаққанда) 5 адамды құрайды.

Облыс аумағының солтүстік бөлігін Көкшетау (ең биік нүктесі Көкше 947 м), Жақсыжалғызтау (730 м), Жыланды (665 м), Тотықұс (480 м), Зеренді (587 м) тауларымен Көкшетау қыратының солтүстік телімі алып жатыр. Облыстың оңтүстігінің негізгі бөлігін абсолюттік биіктігі 300-400 м болатын толқынды төмпешікті жазық алып жатыр. Орталық бөлігінде Сандықтау, Домбыралы таулары, оңтүстік-шығысында Ерейментау көркем таулары (ең биік нүктесі: Ақдң, 899 м), солтүстік-шығысында Сілеті жазығы, орталық бөлігінде – Атбасар жазығы, оңтүстік-батысында Теңіз-Қорғалжың ойысы орналасқан.

Түрлі-түсті, қара және сирек кездесетін металдардың, құрылыс материалдарының, каолиннің, кобальттың, көмірдің, минералды сулардың және емдік қасиеті бар балшықтардың кен орындары бар.

Климаты континенталды, жазы ыстық, қысы суық. Қаңтардың орташа температурасы -16, -18°C, ал шілденікі +19, +21°C. Жауын-шашынның жылдық мөлшері 250-400 мм аралығында.

Ең ірі өзендері: Есіл салаларымен (жалпы ұзындығы 2450 км, Қазақстан Республикасы аумағындағы ұзындығы 1719 км), Нұра (978 км), Сілеті (407 км), Құланөтпес (364 км), Өлеңті (273 км), Шағалалы (234 км).

Тұщы және ащы көлдер көп. Ірі тұщы көлдері: Қорғалжын (330 км²), Қожакөл (60 км²), Итемген (57,4 км²), Майбалық (21,1 км²); ащы көлдері: Теңіз (1162 км²), Қыпшақ (64,7 км²), Керей (63 км²), Қияқты (51,6 км²), Шортанды (18,6 км²), Үлкен Шабакты (26 км²), Кіші Шабакты (21,4 км²), Бурабай (10,5 км²), Зеренді (10,7 км²) және тағы басқалары. Облыстағы 13 су қоймасындағы кепілдендірілген сумен қамтамасыз ету үшін Есіл, Сілеті, Шағалалы өзендерінің ағысы реттелді: Астаналық (ауданы 60,7 км², көлемі 410,9 млн. м³), Сілеті (ауданы 36,3 км², көлемі 221,8 млн. м³) және Шағалалы (ауданы 6,6 км², көлемі 28 млн. м³).

Облыстың солтүстігіндегі әртүрлі шөптесін қызыл бетегелі өсімдіктермен және қайыңды-қарағайлы орман алқаптары тараған (Бурабай, Зеренді және басқалар) кәдімгі оңтүстік және карбонатты қаратопырақтар басым болып келеді. Таулық қарағайлы ормандардың негізінде бірнеше курорттар, санаторийлер, демалыс үйлері, Бурабай және Зеренді аң аулау шаруашылығы құрылған және бұларда осы кәсіпшіліктерге қоса әр түрлі жануарлар мен құстарды жерсіндіру және таратып орналастыру жүргізіледі. Облыстың оңтүстік басым бөлігінде бетегелі өсімдіктер өскен қоңыр-күңгірт, күңгірт, ашық күңгірт топырақтар дамыған; Ұсақ шоқылар бойында қарағайлы орман аралдары, Ерейментау тауларында қайыңды-көктеректі ормандар дамыған. Облыста Қорғалжын мемлекеттік қорықшасы, Ерейментау мемлекеттік қорықшасы және Атбасар қорықшасы бар.

#### Ақмолинская область

Область расположена в северной части республики, обрОбласть расположена в северной части республики, образована в 1939 году.

Территория области на 1 января 2015 года равна 146,2 тыс. кв. км.

Население области на 1 января 2015 года составило 736,6 тыс. человек.

Плотность населения в среднем по области (на 1 кв. км территории) составляет 5 человек.

Северную часть территории области занимают срединные участки Кокшетауской возвышенности с горами Кокшетау (высокая точка: гора Кокше – 947 м), Жаксыжангыстау (730 м), Жыланды (665 м), Тотыкус (480 м), Зеренды (587 м). Южную основную часть области занимает увалисто-волнистая, холмисто-бугристая равнина, абсолютной высотой 300-400 м. В центральной части расположены горы Сандықтау, Домбыралы, на юго-востоке – живописные горы Ерейментау (высшая точка: Ақдын, 899 м), на северо-востоке – Селетинская равнина, в центральной части – Атбасарская равнина, на юго-западе – Тениз-Коргалжинская впадина.

Имеются месторождения цветных, черных и редких металлов, строительных материалов, каолина, кобальта, угля, минеральных вод и лечебных грязей.

Климат континентальный, с жарким летом, холодной зимой. Средняя температура января -16, -18°C, июля +19, +21°C. Годовое количество осадков 250-400 мм.

Наиболее крупные реки: Ишим с притоками (общая длина 2450 км, в пределах Республики Казахстан 1719 км), Нура (978 км), Силеты (407 км), Куланотпес (364 км), Оленты (273 км), Шагалалы (234 км).

Много пресных и соленых озер. Крупные пресные: Коргалжын (330 км²), Кожакөл (60 км²), Итемген (57,4 км²), Майбалық (21,1 км²); соленые: Тениз (1162 км²), Кыпшак (64,7 км²), Керей (63 км²), Киякты (51,6 км²), Шортанды (18,6 км²), Үлкен Шабакты (26 км²), Киши Шабакты (21,4 км²), Бурабай (10,5 км²), Зеренды (10,7 км²) и др. Из 13 водохранилищ имеющихся в области для гарантированного водоснабжения, стоки реки Ишим, Селеты, Чаглинка зарегулированы тремя водохранилищами: Астанинское (площадь 60,7 км², емкость 410,9 млн. м³), Силетинское (площадь 36,3 км², емкость 221,8 млн. м³) и Чаглинское (площадь 6,6 км² емкостью 28 млн. м³) водохранилища.

На севере области преобладают обыкновенные, южные и карбонитные черноземы с разнотравно-красноковыльной растительностью и березово-хвойными лесными массивами (Боровской, Зерендинский и другие). На базе горных основных лесов созданы несколько курортов, санаториев, домов отдыха, Боровское и Зерендинское охотничьи хозяйства, где наряду с промыслами занимаются расселением и акклиматизацией различных видов животных и птиц. В южной преобладающей части области развиты темнокаштановые, каштановые и светлокаштановые почвы с разнотравно-типчакково-ковыльной растительностью; по мелкосопочникам островки сосново-березовых лесов, на Ерейментауских горах березово-осиновые леса. Имеются Коргалжинский государственный заповедник,

Облыс орталығы 1824 жылы құрылған Көкшетау қаласында орналасқан. 2015 жылдың 1 қаңтарына қалада 155,7 мың адам тұрды немесе облыстың барлық халығының 21,1%. Облыста 17 аудан және 10 қала, 5 кент округі, 234 селолық және ауылдық округі бар, қала халқының саны – 347,4 мың адам (47,2%), ауыл халқының саны – 389,2 мың адам (52,8%).

2014 жылы облыс бойынша жалпы өңірлік өнім 1054,1 млрд. теңгені құрады.

2014 жылы облыста 312,1 млрд. теңгеге өнеркәсіп өнімдері, оның ішінде: 640,4 млн. кВт. сағат электр энергиясы, 33,7 мың тонна бетоннан жасалған құрама құрылыс конструкциялары, 8,3 мың тонна барлық түрлеріндегі ет өндірілді.

238,6 млрд. теңгеге ауыл шаруашылығы өнімдері (қызметтері), оның ішінде 4502,6 мың тонна дәнді дақылдар (тазаланғаннан кейінгі салмақта), 63,9 мың тонна көкөніс, 242,7 мың тонна картоп, 46,1 мың тонна ет (сойыс салмағында), 351,4 мың тонна сүт, 587,2 млн. дана жұмыртқа өндірілді.

2014 жылы негізгі капиталға жұмсалған инвестиция көлемі 2013 жылмен салыстырғанда 22,4% жоғары және 181,3 млрд. теңгені құрады.

### Ақтөбе облысы

Облыс республиканың солтүстік-батыс бөлігінде орналасқан, 1932 жылы Қазақстан Республикасының құрамында құрылды.

2015 жылғы 1 қаңтарға облыс аумағы 300,6 мың шаршы км-ге тең.

2015 жылғы 1 қаңтарға облыс халқы 822,5 мың адамды құрады.

Облыс бойынша халықтың орташа тығыздығы (аумақтың 1 шаршы км-ге шаққанда) 2,7 адамды құрайды.

Аумағының көпшілік бөлігі төбелі-жонды жазықтан тұрады. Солтүстігін Орал тауларының оңтүстік сілемдері қамтиды. Орталық бөлігінде бойлық бағыт бойынша Мұғалжар (657 м.) таулары орналасқан. Батыс бөлігін оңтүстік-батысында Каспий маңы ойпаты өтетін Жайықсырты үстірті, оңтүстік-шығысында Аралмаңы Қарақұм, Үлкен және Кіші Борсық сияқты төбелі құмдар алқаптары, солтүстік-шығысында Торғай үстірті жайғасқан.

Жер қойынында хромит (ТМД-да 1-ші орынға ие), никель-кобальт, фосфор, күкірт колчеданы мен түсті металдар кендерінің, калий тұздарының, мұнай мен газдың, таскөмірдің, бокситтердің кен орындары бар.

Орналасқан жердің рельефі – жазықтық, аумақтың көп бөлігі қыратты-ойлы жазықтық болып келеді. Солтүстігінде Орал тауларының жалғасы орналасқан. Ортасында Мұғалжар таулары (657 м) созылып жатыр. Батыс жағында солтүстік-батыстағы Каспий маңы ойпатына өтетін Оралтауасты үстірті орналасқан. Оңтүстік-шығысында – дөңесті құм алаптары: Арал маңының Қарақұмы, Үлкен Борсық пен Кіші Борсық. Солтүстік-шығысында – Торғай үстірті.

Облыста жапырақты және қайың тоғайлары, бұталар мен сексеуілді өсімдік толы орман жазықтықтары, солтүстікте кең ақселеу және жусанды дала кеңістіктері, оңтүстігінде шөлейтті және шөл далалары бар.

Облыстың солтүстік батыс бөлігі – ақ селеу - әр түрлі шөпті және жусанды-дәнді шөптерге толы сортаң дақтары бар ашық-сарғылт топырақты дала.

Орталық және солтүстік-шығыс бөліктері ашық-сарғылт және бозғылт топырақты дәнді шөпті-шөлейт дала болып келеді.

Ерейментауский государственный заказник и Атбасарский заказник.

Центр области расположен в городе Кокшетау, основанном в 1824 году. В городе на 1 января 2015 года проживали 155,7 тыс. человек или 21,1% всего населения области.

В области 17 районов и 10 городов, 5 поселковых округов, 234 сельских и аульных округов, численность городского населения составляет 347,4 тыс. человек (47,2%), сельского – 389,2 тыс. человек (52,8%).

Валовой региональный продукт за 2014 год по области составил 1054,1 млрд. тенге.

В 2014 году в области было произведено промышленной продукции на 312,1 млрд. тенге, в том числе: 640,4 млн. кВт. часов электроэнергии, 33,7 тыс. тонн конструкций строительных сборных из бетона, 8,3 тыс. тонны мяса всех видов.

Продукции (услуг) сельского хозяйства произведено на 238,6 млрд. тенге, в том числе: 4502,6 тыс. тонн зерновых культур (в весе после доработки), 63,9 тыс. тонн овощей, 242,7 тыс. тонн картофеля, 46,1 тыс. тонн мяса (в убойном весе), 351,4 тыс. тонны молока, 587,2 млн. штуки яиц.

Объем инвестиций в основной капитал в 2014 году выше на 22,4% по сравнению с 2013 годом и составил 181,3 млрд. тенге.

### Актюбинская область

Область расположена в северо-западной части республики, образована в составе Республики Казахстан в 1932 году.

Территория области на 1 января 2015 года равна 300,6 тыс. кв. км.

Население области на 1 января 2015 года составило 822,5 тыс. человек.

Плотность населения в среднем по области (на 1 кв. км территории) составляет 2,7 человека.

Большая часть территории холмисто-увалистая равнина. На севере находятся южные отроги Уральских гор. В средней части простираются горы Мугалжар (657 м). Западная часть занята Подуральским плато, переходящим на юго-западе в Прикаспийскую низменность, на юго-востоке - массивы бугристых песков: Приаральский Каракум, Улькен и Киши Борсык, на северо-востоке - Торгайское плато.

Имеются крупные месторождения хромитовых руд (1 место в СНГ), никелево-кобальтовых, фосфорных руд, серного колчедана и цветных металлов, калийных солей, нефти и газа, каменного угля, бокситов.

Рельеф местности - равнинный, большая часть территории - холмисто-увалистая равнина. На севере находятся южные отроги Уральских гор. В средней части простираются горы Мугалжар (657 м). Западная часть занята Подуральским плато, переходящим на юго-западе в Прикаспийскую низменность. На юго-востоке - массивы бугристых песков: Приаральский Каракум, Улькен Борсык и Киши Борсык. На северо-востоке – Торгайское плато.

В области имеются лесостепи на севере, обширные ковыльные и полынные степные пространства, а также полупустыни и пустыни на юге, с соответствующей растительностью: от лиственных и березовых рощ до кустарников и саксаула.

Северо-западная часть области – ковыльно-разнотравная и полынно-злаковая степь на темно-каштановых почвах с пятнами солонцов.

Центральная и северо-восточная части заняты злаково-

Оңтүстікте жусанды-сортаң шөлдер мен қоңыр сортаң аралас құм мен сортаң алаптары орналасқан.

Аймақтың климаты қатал континентальды болып келеді. Қаңтар айының орташа температурасы –15°С, шілде айының орташа температурасы – +22°С, арасында. Орташа жылдық жауын-шашын мөлшері - 125-350 мм.

Ірі өзендері: Торғай (825 км, төменгі ағысы), Ойыл (800 км), Жем (712 км), Ырғыз (593 км), Ор (314 км, жоғарғы ағысы), Елек, Қобда. Облыста негізінен кішігірім және тұзды 150-ден астам көл бар, олардың кейбіреуі жазда кеуіп кетеді де сорларға айналады. Қарғалы өзенінде Қарғалы бөгені салынған (ауданы 28,5 км², сыйымдылығы 280 млн. м³).

Облыстың солтүстік-батыс бөлігін сортаң жолақтары бар күңгірт-қоңыр топырақты селеулі-аралас шөпті және жусанды-астық дақылды дала алып жатыр. Орталық және солтүстік-шығыс бөлігін ашық-қоңыр және сұр топырақтарда астық дақылды-жусанды дала, оңтүстігінде құмдар мен сорлар алқаптары бар сортаң құба топырақты шөлдер жусанды-сортаңды шөлдер тараған.

Облыс орталығы Елек өзенінің жағасындағы Ақтөбе қаласында орналасқан және 1869 жылы құрылды. 2015 жылғы 1 қаңтарға қалада 439,3 мың адам тұрды немесе облыстың барлық халқының 53,4%-ы. Ақтөбеден Астанаға дейінгі ара қашықтық - 1678 км. Облыста 12 аудан, 8 қала, 142 ауылдық әкімшіліктер және 372 ауылдық елді мекен бар. Қала халықының саны 510,6 мың адамды (62,1%), ауыл халқының саны – 311,9 мың адамды (37,9%) құрайды.

2014 жылы облыс бойынша жалпы өңірлік өнім 1876,5 млрд. теңгені құрады.

2014 жылы облыста 1243,4 млрд. теңгеге өнеркәсіп өнімдері, оның ішінде: 7,3 млн. тонна шикі мұнай, 4,4 млрд. текше м. ілеспелі мұнай газы, 3,1 млрд. кВт. сағат электр энергиясы, 18,3 мың тонна ет өндірілді.

125,1 млрд. теңгеге ауыл шаруашылығы өнімдері (қызметтері), оның ішінде: 143,4 мың тонна дәнді дақылдар (тазаланғаннан кейінгі салмақта), 63,3 мың тонна көкөніс, 83,7 мың тонна картоп, 64 мың тонна ет (сойыс салмағында), 301,8 мың тонна сүт, 173,3 млн. дана жұмыртқа өндірілді.

2014 жылы негізгі капиталға жұмсалған инвестиция көлемі 2013 жылмен салыстырғанда 2,2%-ға өсті. Инвестициялау үшін ең басым сала кен өндіру өнеркәсібі және карьерлерді қазу болып табылады.

### Алматы облысы

Облыс республиканың оңтүстік шығысында наласқан, 1932 жылы Қазақстан Республикасының құрамында құрылды.

2015 жылғы 1 қаңтарға облыс аумағы 223,9 мың шаршы км-ге тең.

2015 жылғы 1 қаңтарға облыс халқы 1922,1 мың адамды құрады.

Облыс бойынша халықтың орташа тығыздығы (аумақтың 1 шаршы км-не шаққанда) 8,6 адамды құрайды.

Алматы облысының аумағы Балқаш көліне қарай еңістеу келген сәл толқынданған жазық болып келеді. Оның айтарлықтай бөлігін көптеген құмды алқаптары бар (Сарыесік – Атырау, Тауқұм, Мойынқұм, Жаманқұм және т.б.) алып жатыр. Оңтүстігінде: Іле Алатауы, Күнгей Алатау, Кетпен, оңтүстік-шығысында: Жетісу (Жоңғар) Алатауы, Жоңғар қақпасы орналасқан. Облыс аумағында полиметалл кендерінің қоңыр және тас көмірлердің, жанғыш тақта тастың, вольфрам мен молибден

пустынной степью на светло-каштановых и сероземных почвах.

На юге расположены полынно-солонцовые пустыни и пустыни на бурых солонцеватых почвах с массивами песков и солончаков.

Климат в регионе резко континентальный. Средняя температура января составляет от -15 до -16°С, июля - от +22 до +25°С. Среднегодовое количество осадков - 125-350 мм.

Крупные реки: Торғай (825 км), Ойыл (800 км), Жем (712 км), Ырғыз (593 км), Ор (314 км). В области свыше 150 озер, главным образом мелких и соленых, некоторые из них пересыхая, образуют солончаки. Сооружено водохранилище Каргалинское (площадь 28,5 км², емкость 280 млн. м³) на реке Каргалы.

Северо-западная часть области - ковыльно-разнотравная и полынно-злаковая степь на темно-каштановых почвах с пятнами солонцов. Центральная и северо-восточная часть занята злаково-пустынной степью на светло-каштановых и сероземных почвах. На юге расположены полынно-солонцовые пустыни и пустыни на бурых солонцеватых почвах с массивами песков и солончаков.

Центр области расположен в городе Актобе, который находится на берегу реки Елек и основан в 1869 году. В городе на 1 января 2015 года проживали 439,3 тыс. человек или 53,4% всего населения области. Расстояние от Актобе до Астаны - 1678 км. В области 12 районов, 8 городов, 142 сельских администраций и 372 сельских населенных пунктов. Численность городского населения составляет 510,6 тыс. человек (62,1%), сельского – 311,9 тыс. (37,9%).

Валовой региональный продукт за 2014 год по области составил 1876,5 млрд. тенге.

В 2014 году в области было произведено промышленной продукции на 1243,4 млрд. тенге, в том числе: 7,3 млн. тонн нефти сырой, 4,4 млрд. куб. м. газа нефтяного попутного, 3,1 млрд. кВт. часов электроэнергии, 18,3 тыс. тонн мяса.

Продукции (услуг) сельского хозяйства произведено на 125,1 млрд. тенге, в том числе: 143,4 тыс. тонн зерновых культур (в весе после доработки), 63,3 тыс. тонн овощей, 83,7 тыс. тонн картофеля, 64 тыс. тонн мяса (в убойном весе), 301,8 тыс. тонн молока, 173,3 млн. штук яиц.

Объем инвестиций в основной капитал в 2014 году повысился на 2,2% по сравнению с 2013 годом. Самой приоритетной для инвестирования является горнодобывающая промышленность и разработка карьеров.

### Алматинская область

Область расположена на юго-востоке республики, образована в составе Республики Казахстан в 1932 году.

Территория области на 1 января 2015 года составила 223,9 тыс. кв. км.

Население области на 1 января 2015 года составило 1922,1 тыс. человек.

Плотность населения в среднем по области (на 1 кв. км территории) составляет 8,6 человек.

Территория Алматинской области представляет собой слабонаклонную равнину в сторону озера Балхаш. Значительную часть области занимают Балхаш-Алакольская и Илийская впадины с многочисленными песчаными массивами (Сарыесик-Атырау, Таукум, Мойынқұм, Жаманқұм и другие). На юге расположены хребты: Заилийский Алатау, Күнгей Алатау, Кетпен, на юго-

кендерінің, әк тастардың, кварц құмдарының, гипстің, көзелік және отқа төзімді балшықтардың кен орындары барланған.

Климаты континенттік, тау етегінде ол жұмсақтау. Облыстың жазық бөлігінде қаңтардың орташа ауа температурасы  $-15^{\circ}\text{C}$ , тау етегінде  $-6$ ,  $-8^{\circ}\text{C}$ ; шілдеде, тиісінше,  $+16^{\circ}\text{C}$  және  $+24$ ,  $+25^{\circ}\text{C}$ . Жауын-шашынның жылдық орташа мөлшері жазықтарда 300 мм-ге дейін, тау етегі мен тауларда 500-700 мм-ден 1000 мм-ге дейін барады.

Облыс аумағы бойынша Іле (Қазақстан ауқымында 815 км, жалпы ұзындығы 1439 км), Лепсі (417 км), Қаратал (390 км), Ақсу (316 км), Тентек (200 км), Ырғайты (69 км). Ең ірі көлдері – Балқаш, шығыс бөлігі сортаң (18200 км<sup>2</sup>), Алакөл (2650 км<sup>2</sup>), Сасықкөл (736 км<sup>2</sup>), Жалаңашкөл (36,6 км<sup>2</sup>). Іле өзенінде-Қапшағай (ауданы 1847 км<sup>2</sup>, суының көлемі 28 млрд. м<sup>3</sup>), Шелек өзенінде - Бартоғай (ауданы 14 км<sup>2</sup>, суының көлемі 320 млн. м<sup>3</sup>), Күрті өзенінде - Күрті (ауданы 8,3 км<sup>2</sup>, суының көлемі 120 млн. м<sup>3</sup>) бөгендері салынды.

Жазық бөлігінің шөлді-далалық құба, қоңыр топырақтардағы құмдардың, сорлар мен тақырлардың алқаптарында жусанды – сортаңды өсімдіктер тараған. Өзен жайылмалары мен көл жағалауларында шалғынды-сор топырақтарда тоғайлық ормандар мен ши және қамыс қалыңдары өседі. Тауларда биіктік белдеулер анық көрінеді.

Облыс орталығы Қаратал өзеніндегі Талдықорған қаласында орналасқан, 1944 жылы құрылды. Талдықорғаннан Астанаға дейінгі ара қашықтық - 1505 км. Талдықорған қаласы және елді мекендері мен облысқа бағынышты әкімшілік орталықтарында 2015 жылғы 1 қаңтардағы көрсеткіштер бойынша 162,4 мың адам немесе облыстағы барлық халықтың 8,4% тұрады, соның ішінде, Талдықорған қ. – 138,2 мың адам немесе тиісінше 7,2%. Облыста 16 ауылдық аудан, 3 облыстық және 7 аудандық маңыздағы қала, 734 село мен ауыл, 247 селолық округ бар. Қала халқының саны 2015 жылғы 1 қаңтардағы жағдай бойынша 465,8 мың адамды (24,2%), ауыл халқы 1456,3 мың адамды (75,8%) құрады.

2014 жылы облыс бойынша жалпы өңірлік өнім 1824,02 млрд. теңгені құрады.

2014 жылы облыста 553,5 млрд. теңгеге өнеркәсіп өнімдері, оның ішінде: 2,8 млрд. кВт. сағат электр энергиясы, 128,4 мың тонна бетоннан жасалған құрама құрылыс конструкциялары, 39,8 мың тонна ет, 22,4 мың тонна қант өндірілді. 425,3 млрд. теңгеге ауыл шаруашылығы өнімдері (қызметтері), 999,9 мың тонна дәнді дақылдар (тазаланғаннан кейінгі салмақта), 932,4 мың тонна көкөніс, 682,8 мың тонна картоп, 178,3 мың тонна ет (сойыс салмағында), 672,1 мың тонна сүт, 980,3 млн. дана жұмыртқа өндірілді. 2014 жылы медігерлік құрылыс жұмыстарының көлемі 201,8 млрд. теңгені құрады және 2013 жылға 5,1%-ға артты.

#### Атырау облысы

Облыс республиканың батысында орналасқан, 1938 жылы құрылған<sup>1</sup>.

2015 жылғы 1 қаңтарға облыс аумағы 118,6 мың шаршы км-ге тең.

2015 жылғы 1 қаңтарға облыс халқы 581,5 мың адамды құрады.

Облыс бойынша халықтың орташа тығыздығы (аумақтың 1 шаршы км-не шаққанда) 4,9 адамды құрайды.

Атырау облысы негізінен кең байтақ Каспий маңы ойпатының шегінде орналасқан.

востоке Жетысуский (Жонгарский) Алатау, Жонгарские ворота. На территории области разведаны месторождения полиметаллических руд, бурого и каменного угля, горючих сланцев, вольфрамовых и молибденовых руд, известняков, кварцевых песков, гипса, гончарных и огнеупорных глин.

Климат континентальный, в предгорной полосе мягче. Средняя температура января в равнинной части  $-15^{\circ}\text{C}$ , в предгорьях  $-6$ ,  $-8^{\circ}\text{C}$ ; в июле  $+16^{\circ}\text{C}$  и  $+24$ ,  $+25^{\circ}\text{C}$  соответственно. Годовое количество осадков на равнинах до 300 мм, в предгорьях и горах от 500-700 до 1000 мм.

Протекают реки Или (в пределах Казахстана - 815 км, общая длина - 1439 км), Лепсы (417 км), Каратал (390 км), Ақсу (316 км), Тентек (200 км), Ырғайты (69 км). Крупнейшие озера - Балхаш, восточная часть соленая (18200 км<sup>2</sup>), Алаколь (2650 км<sup>2</sup>), Сасыкколь (736 км<sup>2</sup>), Жаланащколь (36,6 км<sup>2</sup>). Построены водохранилища: на реке Или-Капшагайское (площадь 1847 км<sup>2</sup>, объем воды - 28 млрд. м<sup>3</sup>), на реке Шелек-Бартогайское (площадь 14 км<sup>2</sup>, объем воды - 320 млн. м<sup>3</sup>), на реке Курты-Куртинское (площадь - 8,3 км<sup>2</sup>, объем - 120 млн. м<sup>3</sup>).

В равнинной части массивы песков, солончаков и такыров с полинно-солянковой растительностью на бурых пустынно-степных, каштановых почвах. В поймах рек и по побережьям озер растут тугайные леса с зарослями шия и тростника на лугово-солончаковых почвах. В горах ярко выражена высотная поясность.

Центр области расположен в городе Талдыкоргане, который находится на реке Каратал, основан в 1944 году. Расстояние от Талдыкоргана до Астаны - 1505 км. В городе Талдыкорган и населенных пунктах, административно относящихся к областному центру, на 1 января 2015 года проживало 162,4 тыс человек или 8,4% всего населения области, в том числе в г.Талдыкорган – 138,2 тыс. человек или 7,2% соответственно. В области 16 сельских районов, 3 города областного и 7 районного значения, 734 сел и аулов, 247 сельских округов. Численность городского населения по состоянию на 1 января 2015 года составила 465,8 тыс. человек (24,2%), сельского – 1456,3 тыс. человек (75,8%).

Валовой региональный продукт за 2014 год по области составил 1824,02 млрд. тенге.

В 2014 году в области было произведено промышленной продукции на 553,5 млрд. тенге, в том числе: 2,8 млрд. кВт. часов электроэнергии, 128,4 тыс. тонн конструкций строительных сборных из бетона, 39,8 тыс. тонн мяса, 22,4 тыс. тонн сахара. Продукции (услуг) сельского хозяйства произведено на 425,3 млрд. тенге. Произведено 999,9,0 тыс. тонн зерновых культур (в весе после доработки), 932,4 тыс. тонн овощей, 682,8 тыс. тонн картофеля, 178,3 тыс. тонн мяса (в убойном весе), 672,1 тыс. тонн молока, 980,3 млн. штук яиц. Объем подрядных строительных работ за 2014 год составил 201,8 млрд. тенге и увеличился к 2013 году на 5,1%.

#### Атырауская область

Область расположена на западе республики, образована в 1938 году<sup>1</sup>.

Территория области на 1 января 2015 года равна 118,6 тыс. кв. км.

Население области на 1 января 2015 года составило 581,5 тыс. человек.

Плотность населения в среднем по области (на 1 кв. км территории) составляет 4,9 человека.

Атырауская область находится в основном в пределах обширной Прикаспийской низменности.



Аумағының бедері толқынды жазық түрінде болып келеді және Каспий теңізінің жағасынан бастап солтүстік және солтүстік-шығысқа қарай біртіндеп жоғарылап отырады. Каспий маңы ойпатының айтарлықтай бөлігін қырқалы және шағылды құмдар (Нарын, Тайсойған, Қарақұм) алып жатыр. Облыстың солтүстік-шығыс бөлігінде аздаған жерді Жайықсырты үстіртінің сілемдері қамтиды.

Мұнай мен газдың, калий мен натрий тұздарының, бораттың бай кен орындары бар.

Климаты континенттік, қуаң келеді. Жазы құрғақ және ыстық, ұзақ; қысы суық және қары аз болады. Қаңтардың орташа ауа температурасы -5, -10°C, шілдеде +25 +27°C. Жауын-шашынның жылдық орташа мөлшері 150-200 мм.

Облыс аумағы бойынша ағатын ірі өзендерге Жайық (Орал) (жалпы ұзындығы 2428 км, Қазақстан шегінде – 1082 км), Жем (712 км), Ойыл (800 км), Сағыз (511 км) жатады. Ірі көлі - Индер (110,5 шаршы км).

Шөлейттік өсімдіктер өсетін құба топырақтар басым келеді. Облыс аумағының жартысын сортаң және сор кешенді топырақтар, сондай-ақ құмдар алып жатыр. Өзен жағаларында терек және тал шоқ ормандары кездеседі.

Облыс орталығы Жайық (Орал) өзеніндегі Атырау<sup>2)</sup> қаласында орналасқан және 1640 жылы құрылған. 2015 жылғы 1 қаңтарға Атырау қ.ә. (қалалық әкімшілігі) 291 мың адам тұрды немесе облыстың барлық халқының 50%-ы. Атыраудан Астанаға дейінгі ара қашықтық – 1810 км. Облыста 7 аудан, 2 қала, 165 ауылды елді мекен бар, қала халқының саны 274,4 мың адамды (47,2%), ауыл халқының саны – 307,1 мың адамды (52,8%) құрайды.

2014 жылы облыстың жалпы өңірлік өнімі 3981,2 млрд. теңгені құрады.

2014 жылы облыста 4 915 млрд. теңгеге өнеркәсіп өнімдері, оның ішінде: 31,9 млн. тонна шикі мұнай, 14,8 млрд. текше метр табиғи газ, 4,1 млрд. кВт. сағат электр энергиясы өндірілді.

48,8 млрд. теңгеге ауыл шаруашылығы өнімдері, оның ішінде: 61,8 мың тонна көкөніс, 16,5 мың тонна картоп, 25,3 мың тонна ет (сойыс салмағында), 65,7 мың тонна сүт, 23,6 млн. дана жұмыртқа өндірілді.

2014 жылы негізгі капиталға жұмсалған инвестиция көлемі 2013 жылмен салыстырғанда 4,4% артты. Инвестициялау үшін ең елеулі сала мұнай мен газ өндіру болып табылады.

<sup>1)</sup> 1992 жылға дейін Гурьев облысы деп аталды.

<sup>2)</sup> 1992 жылға дейін - Гурьев қаласы.

## Батыс Қазақстан облысы

Облыс республиканың батыс бөлігінде орналасқан, 1932 жылы құрылды<sup>1)</sup>.

2015 жылғы 1 қаңтарға облыс аумағы 151,3 мың шаршы км-ге тең.

2015 жылғы 1 қаңтарға облыс халқы 630,0 мың адамды құрады.

Облыс бойынша халықтың орташа тығыздығы (аумақтың 1 шаршы км-ге шаққанда) 4,2 адамды құрайды.

Жер бедері жазық. Облыстың солтүстігі мен солтүстік-шығысында Жалпы Сырттың және Оралалды үстіртінің сілемдері орналасқан. Оңтүстікте Каспиймаңы ойпатының шегінде Нарынқұмының Көкөзенқұм, Аққұм, Қарағандықұм құмды шоқылары және тағы басқалары орналасқан.

Мұнайдың, газдың, жанар тақта тастың, калий-магнийлі тұздардың, керамзитті және басқалардың кен орындары бар.

Рельеф территории - волнообразная равнина, незаметно повышающаяся с побережья Каспийского моря. Значительная часть Прикаспийской низменности занята грядовыми и барханными песками (Нарын, Тайсойган, Каракум). На северо-востоке области незначительную часть занимают отроги Подуральского мелового плато.

Имеются богатые месторождения нефти и газа, калийных и натриевых солей, бората и другие.

Климат континентальный, засушливый. Лето сухое, продолжительное, жаркое; зима малоснежная, холодная. Средняя температура января -5, -10°C, июля +25, +27°C. Годовое количество осадков 150-200 мм.

Крупными реками, протекающими по территории области являются – Жайык (Урал) (общая длина 2428 км, в пределах Казахстана 1082 км), Жем (712 км), Ойыл (800 км), Сағыз (511 км). Крупное озеро области - Индер (110,5 км<sup>2</sup>).

Преобладают в основном полупустынные бурые почвы с полупустынной растительностью. Половину территории области занимают солонцовые и солончаковые комплексы, а также пески. По берегам рек встречаются тополевые, ивовые рощи.

Центр области расположен в городе Атырау<sup>2)</sup>, который находится на реке Жайык (Урал) и основан в 1640 году. В Атырауской г.а. (городская администрация) на 1 января 2015 года проживали 291 тыс. человек, или 50% всего населения области. Расстояние от Атырау до Астаны – 1810 км. В области 7 районов, 2 города, 165 сельских населенных пунктов, численность городского населения составляет 274,4 тыс. человек (47,2%), сельского – 307,1 тыс. человек (52,8%).

Валовой региональный продукт области за 2014 год составил 3981,2 млрд. тенге.

В 2014 году в области было произведено промышленной продукции на 4 915 млрд. тенге, в том числе: 31,9 млн. тонн нефти сырой, 14,8 млрд. куб.м. газа природного, 4,1 млрд. кВт. часов электроэнергии.

Продукции сельского хозяйства произведено на 48,8 млрд. тенге, в том числе: 61,8 тыс. тонн овощей, 16,5 тыс. тонн картофеля, 25,3 тыс. тонн мяса (в убойном весе), 65,7 тыс. тонн молока, 23,6 млн. штук яиц.

Объем инвестиций в основной капитал в 2014 году увеличился на 4,4% по сравнению с 2013 годом. Наиболее значимой для инвестирования отраслью является добыча нефти и газа.

<sup>1)</sup> До 1992 года именовалась Гурьевской областью.

<sup>2)</sup> До 1992 года - город Гурьев.

## Западно-Казахстанская область

Область расположена в западной части республики, образована в 1932 году<sup>1)</sup>.

Территория области на 1 января 2015 года равна 151,3 тыс. кв. км.

Население области на 1 января 2015 года составило 630,0 тыс. человек.

Плотность населения в среднем по области (на 1 кв. км территории) составляет 4,2 человек.

Рельеф территории равнинный. На севере и северо-востоке области находятся отроги Общего Сырта и Предуральского плато. На юге в пределах Прикаспийской низменности расположены песчаные массивы Нарынқума: Кокосенкум, Аккум, Карагандыкум и другие.

Имеются месторождения нефти, газа, горючего сланца, калийно-магниевого соли, керамзитовых глин и другие.

Климат Западно-Казахстанской области, находящейся на стыке континентов Европы и Азии, отличается высокой

Еуропа және Азия континентінің қиылысында орналасқан Батыс Қазақстан облысының климаты солтүстік-батыстан оңтүстік-шығысқа қарай көтерілген жоғары континенттігімен ерекшеленеді. Жоғары континенттік күні, түні, қысы, жазы тез температуралық қайшылықтарда, қыстан жазға тез көшумен байқалады. Атмосфералық жауын-шашынның тұрақсыздығы және тапшылығы, ауаның және топырақтың құрғақтығы барлық облыстарға тән. Қысы суық, бірақ ұзақ емес, ал жазы ыстық және жеткілікті ұзақ болады.

Ең суық ай қаңтар болып табылады, оның температурасы -9, -13°C аралығында ауытқып отырады. Қыста ауаның ең төменгі температурасы -30, -35°C-ға дейін жиі төмендеп отырады, қыстың кейбір қатты суық күндерінің ең төменгі температурасы -37, -44°C-ға дейін жетеді. Ең жылы ай - шілденің температурасы +22, +25°C. Ауаның ең жоғары температурасы +41, +46°C.

Жауын-шашынның жылдық саны облыстың солтүстік-шығысында 330 мм-ден оңтүстікте 200 мм дейін ауытқиды. Жылдың жылы кезеңінде 125-215 мм жауын-шашын түседі және олар жыл бойы тепе-тең емес түседі.

Желдің орташа айлық жылдамдығы жазғы кезеңде 3,5-4,5 м/с, қыста - 4,5-5,5 м/с.

Облыс аумағында Жайық өзені ағып өтеді (жалпы ұзындығы 2428 км, Қазақстан аумағында 1082 км). Оның Көшім атты тарамында (ұзындығы 375 км) Жайық-Көшім суландыру жүйесі құрылған, онда Киров (ауданы 39,1 км<sup>2</sup>, су көлемі 62,9 млн. м<sup>3</sup>), Бітік (53 км<sup>2</sup>, су көлемі 106,7 млн. м<sup>3</sup>), Дөнгелек (31,4 км<sup>2</sup>, су көлемі 57,4 млн. м<sup>3</sup>) бөгендері салынған. Басқа ірі өзендер қатарына: Сарыөзен (Кіші өзен, жалпы ұзындығы 638 км, Қазақстан аумағында 395 км), Қара өзен (Үлкен өзен, жалпы ұзындығы 650 км, Қазақстанда - 260 км), Қалдығайты (242 км), Өлеңті (211 км), Бұлдырты (195 км), Шыңғырлау (Утва, 290 км) жатады. Ірі көлдері: Шалқар (ауданы 205,8 км<sup>2</sup>), Аралсор (57,8 км<sup>2</sup>), Боткөл (38,4 км<sup>2</sup>), Жалтыркөл (21,2 км<sup>2</sup>), Сұлукөл (11,1 км<sup>2</sup>) және т.б.

Топырағы күңгірт-қоңыр, қоңыр, сазды ашық қоңыр, сортаң болып келеді. Астық тұқымдас аралас шөптер, астық тұқымдас-жусанды, жусанды өсімдіктер басым болып келеді. Жайық және басқа өзендердің жайылымдарында терек, көктерек, емен, шегіршін, тал және тағы басқа бұталар өседі.

Облыс орталығы - Жайық өзені бойындағы Орал қаласы, 1613 жылы негізі қаланған<sup>1</sup>.

2015 жылғы 1 қаңтарға облыс орталығында 283,6 мың адам тұрды немесе облыстың барлық халқының 45%-ы. Оралдан Астанаға дейінгі ара қашықтық - 1747 км. Облыста 12 аудан және 2 қала, 3 кент, 148 селолық және ауылдық округ бар, қала халқының саны 312,3 мың адамды (49,6%), ауыл халқының саны - 317,7 мың адамды (50,4%) құрайды.

2014 жылы облыста жалпы өңірлік өнім 1911,9 млрд. теңгені құрады.

2014 жылы облыста 1839,8 млрд. теңгенің өнеркәсіп өнімдері, оның ішінде: 19,9 млрд. текше метр сұйық немесе газ тәрізді күйдегі табиғи газ, 1700,6 млн. кВт. сағат электр энергиясы, 4,9 мың тонна ет өндірілді.

84,6 млрд. теңгеге ауыл шаруашылығы өнімдері (қызметтері), оның ішінде: өсімдік шаруашылығы - 34,4 млрд. теңгеге, мал шаруашылығы - 49,6 млрд. теңгеге өндірілді.

Дәнді дақылдарды өндіру (тазаланғаннан кейінгі салмақта) - 223,8 мың тонна, 57,4 мың тонна көкөніс, 64,5 мың тонна картоп құрады. 36,8 мың тонна ет (сойыс салмағында), 224,6 мың тонна сүт, 156,6 млн. дана жұмыртқа өндірілді.

континентальностью, которая возрастает с северо-запада на юго-восток. Высокая континентальность проявляется в резких температурных контрастах дня и ночи, зимы и лета, в быстром переходе от зимы к лету. Для всей области характерна неустойчивость и дефицитность атмосферных осадков, большая сухость воздуха и почвы. Зима холодная, но не продолжительная, а лето жаркое и довольно длительное.

Самым холодным месяцем является январь, температура которого колеблется от -9, -13°C. Зимой минимальная температура воздуха нередко опускается до -30, -35°C, абсолютный минимум в отдельные очень суровые зимы достигает -37, -44° С. Средняя температура самого теплого месяца - июля - составляет +22, +25°C. Абсолютная максимальная температура воздуха равна +41, +46°.

Годовое количество осадков колеблется от 330 мм на северо-востоке области до 200 мм на юге. За теплый период года выпадает 125-215 мм осадков, и выпадают они в течение года неравномерно.

Средние месячные скорости ветра в летний период 3,5-4,5 м/с, в зимний - 4,5-5,5 м/с.

По территории области протекает река Жайык (Урал, общая длина 2428 км, в пределах Казахстана 1082 км). На его рукаве Кошим (длина 375 км) построена Жайык-Кошимская оросительная система, где сооружены Кировское (площадь 39,1 км<sup>2</sup>, объем воды 62,9 млн. м<sup>3</sup>), Битикское (53 км<sup>2</sup>, объем воды 106,7 млн. м<sup>3</sup>), Донгелекское (31,4 км<sup>2</sup>, объем воды 57,4 млн. м<sup>3</sup>) водохранилища. Другие крупные реки: Сарыозен (Малый Озен, общая длина 638 км, в пределах Казахстана - 395 км), Караозен (Большой Озен, общая длина 650 км, в Казахстане - 260 км), Калдығайты (242 км), Оленты (211 км), Бұлдырты (195 км), Шыңғырлау (Утва, 290 км). Крупные озера: Шалқар (площадь 205,8 км<sup>2</sup>), Аралсор (57,8 км<sup>2</sup>), Ботколь (38,4 км<sup>2</sup>), Жалтыркөл (21,2 км<sup>2</sup>), Сулуколь (11,1 км<sup>2</sup>) и другие.

Почвы темно-каштановые, каштановые, светло-каштановые глинистые, солонцы. Преобладает злаково-разнотравная, злаково-полынная, полынно-житняковая растительность. По поймам Жайыка и других рек растут тополь, осина, вяз, дуб, ива и другие кустарники.

Центр области расположен в городе Уральске, который находится на реке Жайык и основан в 1613 году<sup>2</sup>. В областном центре на 1 января 2015 года проживали 283,6 тыс. человек или 45% всего населения области. Расстояние от Уральска до Астаны - 1747 км. В области 12 районов и 2 города, 3 поселка, 148 сельских и аульных округов, численность городского населения составляет 312,3 тыс. человек (49,6%), сельского - 317,7 тыс. человек (50,4%).

Валовой региональный продукт за 2014 год по области составил 1911,9 млрд. тенге.

В 2014 году в области было произведено промышленной продукции на 1839,8 млрд. тенге, в том числе: 19,9 млрд. куб. метров газа природного в жидком или газообразном состоянии, 1700,6 млн. кВт. часов электроэнергии, 4,9 тыс. тонн мяса.

Продукции (услуг) сельского хозяйства произведено на 84,6 млрд. тенге, в том числе растениеводства - 34,4 млрд. тенге, животноводства - 49,6 млрд. тенге.

Валовой сбор зерновых культур составил 223,8 тыс. тонн (в весе после доработки), овощей - 57,4 тыс. тонн, картофеля - 64,5 тыс. тонн. Произведено 36,8 тыс. тонн мяса (в убойном весе), 224,6 тыс. тонн молока, 156,6 млн. штук яиц.

Объем инвестиций в основной капитал в 2014 году по

2014 жылы негізгі капиталға жұмсалған инвестиция көлемі 2013 жылмен салыстырғанда 37,3% көбейіп 270,1 млрд. теңге құрады.

<sup>1)</sup> 1962 жылғы 3 мамырға дейін Батыс Қазақстан облысы деп аталды. Кейінгі жылдары Орал облысы, ал 1992 жылғы шілдеден бастап бұрынғы Батыс Қазақстан облысы аты қайта берілді.

<sup>2)</sup> Кейбір деректерде қаланың құрылу уақытын 1584 жылға Жайық қалашығы атауымен жатқызылады, 1775 жылдан бастап - Орал қаласы.

### Жамбыл облысы

Облыс республиканың оңтүстігінде орналасқан, 1939 жылы құрылды.

Облыс аумағы 144,3 мың шаршы км-ге тең.

2015 жылғы 1 қаңтарға облыс халқы 1 098,7 мың адамды құрады.

Облыс бойынша халықтың орташа тығыздығы (аумақтың 1 шаршы км-не шаққанда) 7,6 адамды құрайды.

Облыс аумағы негізінен жазық болып келеді. Оның солтүстік бөлігін сазды Бетпақдала шөлі алып жатыр. Шу өзенінен оңтүстікке қарай Мойынқұм құмды шөлі созылып жатыр. Оңтүстік-батысында Қаратау жотасы (1610 м), оңтүстігінде Қырғыз Алатауы жотасы (3817 м), қиыр оңтүстік-шығысында - Жетіжол (3274 м), Кіндіктас (1506 м), шығысында - Желтау, Жамбыл (972 м), Хантау (1052 м), Айтау таулары және басқалар орналасқан.

Жер қойнауында фосфориттің, түсті металдың, тас көмірдің, ғаныштың, селитраның, ас тұзының, құрылыс материалдарының кен орындары бар.

Климаты континенттік. Солтүстіктің қысы суық, қары аз болып келеді де, оңтүстігінде - қысқа, салыстырмалы түрде жайлы, ал облыстың барлық аумақтарында жазы ыстық және құрғақ болады. Қаңтар айында ауаның орташа температурасы солтүстікте -7,9°C, оңтүстікте -3,0°C, шілде айында солтүстікте +24,5°C, оңтүстікте +24,7°C, тау етектеріндегі аумақтарда қаңтар айында ауаның орташа температурасы -3,9°C, шілде айында +25,0°C. Жылдық жауын-шашын мөлшері солтүстікте 155,4 мм, оңтүстікте 368,5 мм.

Негізгі өзендері: Шу өзені салаларымен (жалпы ұзындығы 1186 км, республика шегінде 800 км), Талас (жалпы ұзындығы 661 км, республика шегінде 453 км), Аса (253 км) және басқалары.

Ірі тұщы көлдері: Балқаш (батыс бөлігі 18,2 мың км<sup>2</sup>), Билікөл (33 км<sup>2</sup>), Ақкөл (15,5 км<sup>2</sup>), Үлкен Қамқалы (4,6 км<sup>2</sup>) және басқалар; тұзды көлдері: Ақжар (7,2 км<sup>2</sup>), Ащыкөл (88,5 км<sup>2</sup>) және басқалар. Шу өзенінде Тасөткел бөгені (ауданы 78 км<sup>2</sup>, су көлемі 290 млн. м<sup>3</sup>), Аса өзенінде Теріс Ащыбұлақ бөгені (ауданы 24 км<sup>2</sup>, су көлемі 158 млн. м<sup>3</sup>) салынған.

Шөлді сұр топырақты, сұр-құба және таулы-сарғылт, таулы-қаратопырақты жерлерде жусанды-сортаң және жусанды-астық тұқымдас өсімдіктер өседі. Құмда сексеуіл қалыңдары, өзен аңғарларында тоғайлар, тауларда ағаш тәріздес арша, әлпі шалғындары өседі.

Облыс орталығы Тараз қаласында орналасқан, оның ірге толы 1864 жылы салынған\*. 2015 жылғы 1 қаңтарға қалада тұрған халық саны 357 мың адамды құрады немесе жалпы облыс халқының 32,5%. Тараздан Астанаға дейінгі ара қашықтық - 1255 км. Облыста 10 ауылдық аудан, 3 шағын қала (Тараздан басқа), 153 ауылдық округтар, 373 ауыл бар. Қала халқының саны 442,8 мың адамды (40,3%), ауыл халқының саны - 655,9 мың адамды (59,7%) құрайды.

2014 жылы облыс бойынша жалпы өңірлік өнім 982,2 млрд. теңгені құрады.

2014 жылы облыста 279,3 млрд. теңгеге өнеркәсіп

сравнению с 2013 годом увеличился на 37,3% и составил 270,1 млрд. тенге.

<sup>1)</sup> До 3 мая 1962 года именовалась Западно-Казахстанской областью. В последующие годы Уральской областью, а с июля 1992 года восстановлено прежнее название: Западно-Казахстанская область.

<sup>2)</sup> В некоторых источниках время основания города относится к 1584г., известен под названием Яицкий городок, с 1775 года - город Уральск.

### Жамбылская область

Область расположена на юге республики, образована в 1939 году.

Территория области равна 144,3 тыс. кв. км.

Население области на 1 января 2015 года составляло 1 098,7 тыс. человек.

Плотность населения в среднем по области (на 1 кв. км территории) составляет 7,6 человека.

Территория области в основном равнинная. Северную часть занимает глинистая пустыня Бетпақдала. К югу от реки Шу простирается песчаная пустыня Мойынқұм. На юго-западе хребет Каратау (1610 м), на юге хребет Кыргызский Алатау (3817 м), на крайнем юго-востоке - горы Жетыжол (3274 м), Кіндіктас (1506 м), на востоке - горы Жельтау, Жамбыл (972 м), Хантау (1052 м), Айтау и другие.

Имеются месторождения фосфоритов, цветных металлов, каменного угля, гипса, селитры, поваренной соли, строительных материалов.

Климат континентальный. Зима на севере холодная, малоснежная, на юге короткая, сравнительно мягкая, лето по всей территории области жаркое, сухое. Средняя температура января на севере -7,9°C, на юге

-3,0°C, в июле на севере +24,5°C, на юге +24,7°C, в предгорных районах средняя температура в январе месяце

-3,9°C, в июле +25,0°C. Годовое количество осадков на севере 155,4 мм, на юге 368,5 мм.

Основные реки: Шу с притоками (общая длина 1186 км, в пределах республики 800 км), Талас (661 км, в пределах Республики Казахстан - 453 км), Аса (253 км) и др.

Крупные пресные озера: Балхаш (западная часть 18,2 тыс. км<sup>2</sup>), Бийликоль (33 км<sup>2</sup>), Акколь (15,5 км<sup>2</sup>), Улькен Камкалы (4,6 км<sup>2</sup>) и другие; соленые: Акжар (7,2 км<sup>2</sup>), Ащыколь (88,5 км<sup>2</sup>) и другие. На реке Шу сооружено Тасоткельское водохранилище (площадь 78 км<sup>2</sup>, объем воды - 290 млн. м<sup>3</sup>), на реке Асы-Терис Ащыбулакское водохранилище (площадь 24 км<sup>2</sup>, объем воды 158 млн. м<sup>3</sup>).

На пустынных сероземных, серо-бурых и горно-каштановых, горно-черноземных почвах преобладает полынно-солянковая и полынно-злаковая растительность. В песках заросли саксаула, в долинах рек тугайные заросли, в горах древовидная арша, альпийские луга.

Центр области расположен в городе Тараз, который основан в 1864 году\*. В городе на 1 января 2015 года проживали 357 тыс. человек или 32,5 всего населения области. Расстояние от Тараза до Астаны - 1255 км. В области 10 сельских районов, 3 небольших города (кроме г.Тараз), 153 сельских округов, 373 аулов и сел, численность городского населения составляет 442,8 тыс. человек (40,3%), сельского - 655,9 тыс. человек (59,7%).

Валовой региональный продукт за 2014 год по области составил 982,2 млрд. тенге.

В 2014 году в области было произведено промышленной продукции на 279,3 млрд. тенге, в том числе: 2,8 млрд. кВт. часов электроэнергии, 8 тыс. тонн мяса, 345,3 тыс. тонн сахара.

өнімдері, оның ішінде: 2,8 млрд. кВт. сағат электр қуаты, 8 мың тонна ет, 345,3 мың тонна қант өндірілді.

2014 жылы жалпы ауыл шаруашылығы өнімі (қызметі) 166,4 млрд. теңгеге өндірілді.

Дәнді дақылдардың жалпы түсімі (тазаланғаннан кейінгі салмақта) 288,6 мың тоннаны құрады, көкөністер – 606,5 мың тонна, картоп – 183,8 мың тонна.

Мал мен құстың союға өткізілгені 55,6 мың тонна (сойыс салмағында), сауылған сүт – 290,1 мың тонна, алынған жұмыртқа – 109 млн. дана.

2014 жылы негізгі капиталға салынған инвестициялар көлемі 2013 жылмен салыстырғанда 19,4%-ға азайды.

*\* 1864 жылы қалалық мекендер ішінде Әулие-Ата атауымен аталған; 1938 жылдан - Джамбул, 1993 жылы Жамбыл болып өзгертілді, ал 1997 жылы Тараз болып қайта өзгертілді.*

### Қарағанды облысы

Облыс республиканың орталық бөлігінде орналасқан, 1932 жылы құрылды.

2015 жылғы 1 қаңтарға облыс аумағы 428 мың км<sup>2</sup> тең.

2015 жылғы 1 қаңтарға облыс халқы 1378,3 мың адамды құрады.

Облыс бойынша халықтың орташа тығыздығы (аумақтың 1 шаршы км-ге шаққанда) 3,2 адамды құрайды.

Облыс Сарыарканың оңтүстік жарты бөлігін қамтиды. Батысында оған Торғай жылғасы мен Тұран ойпатының солтүстік-шығыс шеті, оңтүстігінде - Бетпақдала шөлі мен Балқаш көлімен жанасады. Облыстың жер бедері аласа таулы, ұсақшоқылы, төбелі және жонды жазық болып келеді. Облыстың батысында - Ұлытау таулары (1133 м), шығысында - Қарқаралы (Жиренсақал тауы, 1403 м), Кент (1469 м), Қу (1356 м), Қызылтас (1283 м), Қызыларай (Сарыарканың ең биік шыңы Ақсораң тауы, 1565 м), Кешубай (1559 м) таулары және басқалар бой көтереді, оңтүстік-батыс және оңтүстік бөлігінде Аралмаңы Қарақұмының құмды алқаптары, Мойынқұм, Жетіқоңыр құмдары және басқалар орналасқан.

Облыс минералдық-шикізаттық ресурстарға бай. Көмірдің, жездің, қорғасынның, мырыштың, темірдің, молибденнің, вольфрамның кен орындары бар, мышьяк, кобальт, никель және басқалардың кен көріністері белгілі. Кен емес шикізаттың: құрылыс тастарының, цемент шикізатының, балшықтың, құмның және басқалардың көптеген қоры белгілі.

Климаты тым континенттік, қысы суық, қары жұқа, жазы ыстық та қуаң. Қаңтардың орташа ауа температурасы солтүстігінде -16, -17°C, батыс және шығыс аласа таулы аудандарында -14°C оңтүстігінде -13°C, шілдеде солтүстікте +20, +21°C, шығыс аласа таулы аудандарында +19°C облыстың оңтүстігінде +26°C. Жауын-шашынның жылдық орташа мөлшері солтүстігінде 250-300 мм, оңтүстігінде - 150-200 мм, ал аласа таулы аудандарда - 300-400 мм.

Басты өзендері Нұра (978 км), Торғай (827 км), Сарысу (800 км), Шідерті (502 км), Ұлы Жыланшық (422 км), Құланотпес (364 м), Қалмаққырған (325 км), Түндік (303 км), Тоқырауын (298 км), Жарлы (193 км), Талды (129 км) және басқалары. Көлдер өте көп, олар ұсақ және негізінен тұзды болып келеді. Олардың ең үлкені: Балқаш (18,2 мың км<sup>2</sup>), Қарасор (154 км<sup>2</sup>), Қыпшақ (64,7 км<sup>2</sup>), Керей (62,8 км<sup>2</sup>), Қарақойын (72,5 км<sup>2</sup>), Қияқты (51,6 км<sup>2</sup>), Шошқақөл (32 км<sup>2</sup>), Балықтықөл (25,8 км<sup>2</sup>). Нұра өзенінде Теміртау (Самарқан, ауданы 82 км<sup>2</sup>, су көлемі 267 млн. м<sup>3</sup>), Шерубайнұра (ауданы 39 км<sup>2</sup>, су көлемі 274 млн. м<sup>3</sup>), Кеңгір өзенінде: Кеңгір (ауданы 37,5 км<sup>2</sup>, су көлемі 319 млн. м<sup>3</sup>), Жезді (ауданы 17,6 км<sup>2</sup>, су көлемі 7,6 млн. м<sup>3</sup>),

Валовый выпуск продукции (услуг) сельского хозяйства за 2014 год составил 166,4 млрд. тенге.

Валовой сбор зерновых культур (в весе после доработки) составил 288,6 тыс. тонн, овощей – 606,5 тыс. тонн, картофеля – 183,8 тыс. тонн.

Реализовано на убой скота и птицы 55,6 тыс. тонн (в убойной массе), надоеено молока – 290,1 тыс. тонн, получено яиц - 109 млн. штук.

Объем инвестиций в основной капитал в 2014 году уменьшился на 19,4% по сравнению с 2013 годом.

*\* В 1864 году упоминается в числе городских поселений под названием Аулие-Ата; с 1938 года - Джамбул, в 1993 году переименован в Жамбыл, а в 1997 году переименован в город Тараз.*

### Карагандинская область

Область расположена в центральной части республики, образована в 1932 году.

Территория области на 1 января 2015 года равна 428 тыс. км<sup>2</sup>.

Население области на 1 января 2015 года составило 1378,3 тыс. человек.

Плотность населения в среднем по области (на 1 км<sup>2</sup> территории) составляет 3,2 человека.

Область занимает южную половину Сарыарки. На западе к ней примыкает Торгайская ложбина и северо-восток Туранской низменности, на юге - глинистая пустыня Бетпақдала и озеро Балхаш. Рельеф области - низкогорная, мелкопесчаная, холмистая и увалистая равнина. На западе области - горы Улытау (1133 м), в восточной части - горы Каркаралы (гора Жиренсақал, 1403 м), Кент (1469 м), Қу (1356 м), Қызылтас (1283 м), Қызыларай (гора Аксоран, 1565 м, самая высшая точка Сарыарки), Кешубай (1559 м) и другие; на юго-западных и южных частях области имеются песчаные массивы - Приаральский Каракум, Мойынқум, Жетықоныр и другие.

Область богата минерально-сырьевыми ресурсами. Имеются крупные месторождения угля, меди, свинца, цинка, марганца, железа, молибдена, вольфрама; известны рудопроявления мышьяка, кобальта, никеля и другие. Имеются большие запасы нерудного сырья: строительных камней, цементного сырья, глины, песка и другие.

Климат резко континентальный, зима холодная, малоснежная, лето жаркое, засушливое. Средняя температура января на севере -16, -17°C, в западных и восточных низкогорных районах -14°C, на юге области -13°C, с июля - на севере +20 +21°C, в восточных низкогорных районах +19°C, на юге области +26°C. Годовое количество осадков на севере 250-300 мм, на юге - 150-200 мм, в низкогорьях - 300-400 мм.

Главные реки: Нұра (длина 978 км), Торғай (827 км), Сарысу (800 км), Шидерты (502 км), Улы-Жыланшық (422 км), Құланотпес (364 км), Калмакқырған (325 км), Тұндық (303 км), Тоқырауын (298 км), Жарлы (193 км), Талды (129 км) и другие. Много мелких, в основном, соленых озер. Крупные: Балхаш (18,2 тыс. км<sup>2</sup>), Карасор (154 км<sup>2</sup>), Кыпшақ (64,7 км<sup>2</sup>), Керей (62,8 км<sup>2</sup>), Карақойын (72,5 км<sup>2</sup>), Кияқты (51,6 км<sup>2</sup>), Шошқақөл (32 км<sup>2</sup>), Балықтықөл (25,8 км<sup>2</sup>). Построены водохранилища: на реке Нұра - Теміртауское (Самаркандское, площадь 82 км<sup>2</sup>, объем воды 267 млн. м<sup>3</sup>), Шерубайнуринское (площадь 39 км<sup>2</sup>, объем воды 274 млн. м<sup>3</sup>), на реке Кенгир-Кенгирское (площадь 37,5 км<sup>2</sup>, объем воды 319 млн. м<sup>3</sup>), Жездинское (площадь 17,6 км<sup>2</sup>, объем воды 7,6 млн. м<sup>3</sup>), на реке Атасу - водохранилище Кылыш. Построен канал Иртыш-Караганда-Жезказган.

На черноземных, темно-каштановых, каштановых,



Атасу өзенінде Қылыш бөгендері салынды. Ертіс өзенінен Ертіс-Қарағанды-Жезқазған каналы тартылды.

Облыстағы қара, күңгірт-қоңыр, қоңыр, ашық-қоңыр, құба топырақтарда дала, шөлейт және шөл өсімдіктері басым келеді. Өзен және тауаралық аңғарлардың шалғынды-қоңыр топырақтарында аралас шөпті шалғындар өседі. Қарқаралы, Кент, Қу, Қызыларай тауларында қарағайлы-қайыңды-көктеректі ормандар, Ұлытау, Қарағаш, Бектаута тауларында қайыңды-көктеректі-қандыағашты ормандар өскен, Қарқаралы өңірінде Қарқаралы ұлттық табиғи парк құрылған.

Облыс орталығы 1934 жылы құрылған Қарағанды қаласында орналасқан. 2015 жылғы 1 қаңтарға қалада 492,4 мың адам немесе барлық облыс халқының 35,7%-ы тұрды. Қарағандыдан Астанаға дейінгі ара қашықтық – 196 км. Облыста 9 ауылдық аудан және 11 қала, 10 кент, құрамында 192 ауылдық әкімшілік бар 421 ауылдық елді мекен орналасқан, қала халқының саны 1088,3 мың адамды (79%), ауыл халқының саны – 290 мың адамды (21%) құрайды.

2014 жылы облыста жалпы өңірлік өнім 2908,7 млрд. теңгені құрады.

2014 жылы облыста 1444 млрд.теңгеге өнеркәсіп өнімдері, оның ішінде: 12,6 млрд.кВт.сағат электр энергиясы, 38,2 млн.тонна көмір, көмір қойыртпаларын қоса, 2,5 млн.тонна жайпақ илек, 217,5 мың тонна легіренбеген, өңделмеген тазартылмаған мыс, 3,2 млн.тонна шойын, 1599 мың тонна портландцемент (ақтан баска), 16,1 мың тонна ет және тамақ субөнімдері өндірілді.

143,8 млрд. теңгеге ауыл шаруашылығы өнімдері өндірілді. Дәнді дақылдардың жалпы түсімі (тазаланғаннан кейінгі салмақта) 599,5 мың тоннаны, көкөніс - 90,7 мың тоннаны, картоп - 289,6 мың тоннаны құрады. 69,9 мың тонна ет (сойыс салмағында), 388,4 мың тонна сүт, 615,2 млн. дана жұмыртқа өндірілген.

2014 жылы негізгі капиталға тартылған инвестиция көлемі 2013 жылмен салыстырғанда 3,4%-ға кеміді.

### Қостанай облысы

Облыс республиканың солтүстік бөлігінде орналасқан, 1936 жылы құрылған.

2015 жылғы 1 қаңтарға облыс аумағы 196,0 мың шаршы км-ге тең.

2015 жылғы 1 қаңтарға облыс халқы 881,5 мың адам құрады.

Облыс бойынша халықтың орташа тығыздығы (аумақтың 1 шаршы км-ге шаққанда) 4,5 адамды құрайды.

Облыс аумағының бедері біршама жазық болуымен сипатталады. Оның солтүстік жағын Батыс-Сібір шоқысының оңтүстік-шығыс шетін алып жатыр, одан оңтүстікке қарай Торғай үстірті, батысында Жайық сырты үстірті, ал оңтүстік – шығысында Сарыарқаның батыс сілемдері орналасқан. Облыс аумағын солтүстіктен оңтүстікке қарай Торғай қолаты қиып өтеді. Торғай үстіртінің орталық бөлігінде ендік бағытпен Сыпсыағаш қолаты жайғасқан. Облыстың батыс жағында Жітіқара тауы, Торғай үстіртіне Қарғалы, Жыланды, Қызбел және Теке таулары, Қызбел тауының шығыс жақ етегінде Қыземшек шоқысы, оңтүстік-шығысында Жыланшықтүрме қыраты мен Қайыңды шоқысы және басқалар орналасқан.

Жер қойынында темір, мырыш және құрамында алтыны бар кендерінің, бокситтің, қоңыр көмірдің, асбестің, отқа төзімді және кірпіш балшықтарының, флюстік және цементтік әктастың, шыны құмының, құрылыс тасының және басқалардың кен орындары бар.

светло-каштановых, бурых почвах преобладают степные, полупустынные и пустынные растения, на лугово-каштановых почвах речных и межгорных долинах -разнотравные луга. В горах Каркаралы, Кент, Ку, Кызыларай имеются сосново-березово-осиновые леса, в горах Улытау, Караагаш, Бектаута - березово-осиново-ольховые леса. Организован Каркаралинский национальный природный парк.

Центр области расположен в городе Караганде, основанном в 1934 году. В городе на 1 января 2015 года проживали 492,4 тыс. человек, или 35,7% всего населения области. Расстояние от Караганды до Астаны – 196 км. В области 9 сельских районов и 11 городов, 10 поселков, 421 сельский населенный пункт в составе 192 сельских администраций. Численность городского населения составляет 1088,3 тыс. человек (79%), сельского – 290,0 тыс. человек (21%).

Валовой региональный продукт за 2014 год по области составил 2908,7 млрд. тенге.

В 2014 году в области было произведено промышленной продукции на 1444 млрд.тенге, в том числе: 12,6 млрд.кВт.часов электроэнергии, 38,2 млн. тонн угля, включая концентрат угольный, 2,5 млн.тонн плоского проката, 217,5 тыс.тонн меди рафинированной необработанной, нелегированной, 3,2 млн.тонн чугуна, 1599 тыс.тонн портландцемента (кроме белого), 16,1 тыс. тонн мяса и субпродуктов пищевых.

Продукции сельского хозяйства произведено на 143,8 млрд. тенге. Валовой сбор зерновых культур (в весе после доработки) составил 599,5 тыс. тонн, овощей - 90,7 тыс. тонн, картофеля - 289,6 тыс. тонн. Произведено 69,9 тыс. тонн мяса (в убойном весе), 388,4 тыс. тонн молока, 615,2 млн. штук яиц.

Объем инвестиций в основной капитал в 2014 году уменьшился на 3,4% по сравнению с 2013 годом.

### Костанайская область

Область расположена в северной части республики, образована в 1936 году.

Территория области на 1 января 2015 года равна 196,0 тыс. кв. км.

Население области на 1 января 2015 года составило 881,5 тыс. человек.

Плотность населения в среднем по области (на 1 кв. км территории) составляет 4,5 человека.

Территория области характеризуется относительно равнинным рельефом. Ее северную часть занимает юго-восточная окраина Западно-Сибирской низменности, к югу от нее располагается Торгайское плато; на западе области – волнистая равнина Зауральского плато, а на юго-востоке – отроги Сарыарки. Территорию области с севера на юг пересекает Торгайская ложбина. В центральной части Торгайского плато с запада на восток проходит Сыпсынагашская ложбина. На западе области расположена гора Житикара, на Торгайском плато – горы Каргалы, Жыланды, Кызбель и Теке, у восточного подножия–горы Кызбель и Кыземшекшоки, на юго-востоке – возвышенность Жыланшықтүрме и гора Кайыңдышоки.

Имеются богатые месторождения железных, цинковых и золотосодержащих руд, бокситов, бурого угля, асбеста, огнеупорных и кирпичных глин, флюсового и цементного известняка, стекольного песка, строительного камня и другие.

Климат резко континентальный, зима продолжительная, суровая, лето жаркое, сухое (особенно в южной

Климаты қатал континентті, қысы ұзақ суық және ызғарлы, жазы ыстық, құрғақ (әсіресе, оңтүстік жартысында) болып келеді. Қаңтардағы ауаның орташа температурасы -18, -19°C, шілденікі +19, +22°C. Жауын-шашынның жылдық орташа мөлшері 250-300 мм.

Ең ірі өзендері Тобыл (облыс шегінде 800 км), Торғай (облыс шегінде 827 км) – Қазақстанның өзбетінше екі су бассейнін көрсетуші болып табылатын негізгі көлдер: Тобыл және Торғай. Ірі көлдері: Құсмұрын (460,2 км²), Ақкөл (62,3 км²), Төнтігер (54,3 км²), Сарыкөл (37,9 км²), Сарыоба (28,8 км²), Жақсыалакөл (25,0 км²) және басқалар. Қостанай облысы аумағының өзенділігі жалпы ауданнан 2,59% құрайды, сондықтан облыстың осы көрсеткіші республикада үшінші орынды алып отыр.

Тобыл өзенінде Жоғарғы Тобыл (ауданы 87,4 км², ұзындығы 47 км) және Қаратомар (ауданы 94,0 км², ұзындығы 38 км) бөгендері салынған.

Облыстың солтүстік бөлігінде аралас шөпті-селеу және қайыңды-көктеректі, қарағай ормандары (Арақарағай, Аманқарағай) өскен орманды-дала аймағында қаратопырақтар, орталық бөлігінде аралас шөпті-селеулі-бетегелі өсімдіктер мен қарағай тоғайлы Наурызымқарағай, негізінде онымен аттас қорық құрылған, оңтүстік жартысында бетегелі-селеулі және жусанды өсімдіктер өскен ашық қоңыр және сұр топырақтар басым келеді.

Облыс орталығы Тобыл өзеніндегі Қостанай қаласында орналасқан, 1879 жылы құрылған. 2015 жылғы 1 қаңтарға қалада 226,4 мың адам тұрды немесе облыстың барлық халқының 25,7%-ы. Қостанайдан Астанаға дейінгі ара қашықтық – 760 км. Облыста 16 ауылдық аудан және 5 қала, қалалық жерлердегі 3 кент, ауылдық жерлердегі 5 кент, 236 ауылдық округ бар, қала халқының саны 460,3 мың адамды (52,2%), ауыл халқының саны – 421,2 мың адамды (47,8%) құрайды.

2014 жылы облыс бойынша жалпы өңірлік өнім 1398,7 млрд. теңгені құрады.

2014 жылы облыста 544,4 млрд. теңгеге өнеркәсіп өнімдері шығарылды. 36,3 млн. тонна темір кені, 6,3 млн. тонна - теміркенді шекемтастар, 213,1 мың тонна - асбест, 925,5 мың тонна - ұн, 1,7 млрд. кВт. сағат - электр энергиясы өндірілді.

2014 жылғы ауыл шаруашылығы өнімінің (қызметінің) жалпы шығарылымы 235,4 млрд. теңгені құрады.

Дәнді дақылдардың жалпы жинауы (ұсақтаудан кейінгі салмақта) 3987,5 мың тонна, көкөністер – 71,1 мың тонна, картоп – 188,1 мың тонна құрады.

Мал мен құстың союға өткізілгені 54,7 мың тонна (сойыс салмағында), сауылған сүт – 359,6 мың тонна, алынған жұмыртқа – 522,4 млн. дана.

2014 жылы негізгі капиталға салынған инвестициялар көлемі 2013 жылмен салыстырғанда 1,6% көбейді. Инвестициялау үшін аса тартымды сала кен өндіру өнеркәсібі және карьерлерді қазу (негізгі капиталға салынған инвестицияның жалпы көлемінен 29,0%) саласы болып табылады.

### Қызылорда облысы

Облыс республиканың оңтүстік бөлігінде орналасқан, 1938 жылы құрылды.

2015 жылғы 1 қаңтарға облыс аумағы 226 мың шаршы км-ге тең.

2015 жылғы 1 қаңтарға облыс халқы 753,1 мың адамды құрады.

Облыс бойынша халықтың орташа тығыздығы (аумақтың 1 шаршы км-ге шаққанда) 3,3 адамды құрайды.

половине). Средняя температура января -18, -19°C, июля +19, +22°C. Годовое количество осадков 250-300 мм.

Наиболее крупные реки Тобыл (800 км в пределах области), Торғай (827 км в пределах области) – являются основными реками, представляющими два самостоятельных водных бассейна Казахстана: Тобыл и Торғай. Крупные озера: Кусмұрын (460,2 км²), Ақкөл (62,3 км²), Төнтігер (54,3 км²), Сарыкөл (37,9 км²), Сарыоба (28,8 км²), Жаксыалакөл (25,0 км²) и другие. Озерность территории Костанайской области составляет 2,59% от общей площади, и по этому показателю область находится на третьем месте в республике.

На реке Тобыл построены Верхнетобыльское (площадь 87,4 км², длина 47 км) и Каратомарское (площадь 94,0 км², длина 38 км) водохранилища.

В северной части области преобладают черноземы с красноковильно-разнотравной растительностью и березово-осиновыми колками и сосновыми борами (Аракарагай, Аманкарагай); в центральной части – каштановые почвы с разнотравно-тырсово-красноковильной растительностью, сосновым бором Наурызымкарагай, на базе которого организован одноименный заповедник, в южной половине светло-каштановые почвы и сероземы с типчаково-ковильной и полынной растительностью.

Центр области расположен в городе Костанай, который находится на реке Тобыл и основан в 1879 году. В городе на 1 января 2015 года проживало 226,4 тыс. человек или 25,7% всего населения области. Расстояние от Костаная до Астаны – 760 км. В области 16 сельских районов и 5 городов, 3 поселка городской местности, 5 поселков сельской местности, 236 аульных (сельских) округов. Численность городского населения составляет 460,3 тыс. человек (52,2%), сельского – 421,2 тыс. человек (47,8%).

Валовой региональный продукт за 2014 год по области составил 1398,7 млрд. тенге.

В 2014 году в области было произведено промышленной продукции на 544,4 млрд. тенге. Выпущено 36,3 млн. тонн руды железной, 6,3 млн. тонн - окатышей железорудных, 213,1 тыс. тонн - асбеста, 925,5 тыс. тонн - муки, 1,7 млрд. кВт. часов - электроэнергии.

Валовый выпуск продукции (услуг) сельского хозяйства за 2014 год составил 235,4 млрд. тенге.

Валовой сбор зерновых культур (в весе после доработки) составил 3987,5 тыс. тонн, овощей – 71,1 тыс. тонн, картофеля – 188,1 тыс. тонн.

Реализовано на убой скота и птицы 54,7 тыс. тонн (в убойной массе), надоем молока – 359,6 тыс. тонн, получено яиц – 522,4 млн. штук.

Объем инвестиций в основной капитал в 2014 году увеличился на 1,6% по сравнению с 2013 годом. Наиболее привлекательной отраслью для инвестирования является горнодобывающая промышленность и разработка карьеров (29,0% от общего объема инвестиций в основной капитал).

### Кызылординская область

Область расположена в южной части республики, образована в 1938 году.

Территория области на 1 января 2015 года равна 226 тыс. кв. км.

Население области на 1 января 2015 года составило 753,1 тыс. человек.

Плотность населения в среднем по области (на 1 кв. км территории) составляет 3,3 человек.

Основная часть территории расположена в пределах

Аумағының негізгі бөлігі Тұран жазығының шекарасында орналасқан. Шығыс жағында Қаратау жотасының сілемдері солтүстік-батысында Аралмаңы Қарақұмы және оңтүстік-батысында Қызылқұм құмдары орналасқан.

Қорғасынның, мұнайдың, мырыштың, ас тұзының, кварц құмдарының, емдік қасиеті бар тұздардың ірі қорлары бар.

Климаты континенттік, өте құрғақ, қысы жұмсақ, жазы ыстық, аңызақ желдер жиі соғып тұрады. Қаңтар айының орташа температурасы  $-6, -13^{\circ}\text{C}$ , ал шілде айында  $+26, +29^{\circ}\text{C}$  құрайды. Жылдық атмосфералық жауын-шашынның орташа мөлшері 150-200 мм аралығында.

Ірі өзені Сырдария (жалпы ұзындығы 2219 км, Қазақстан бөлігінде 1400 км) болып табылады. Облыста көлдер өте көп, олар көбінесе тұзды болып келеді. Ең ірі көлдері Жақсықылыш (ауданы  $59,7 \text{ км}^2$ ), Қамыстыбас ( $178 \text{ км}^2$ ), Арыс ( $124,5 \text{ км}^2$ ), Ащыкөл ( $74,2 \text{ км}^2$ ), Телікөл ( $8 \text{ км}^2$ ).

Қоңыр, сұр, құмды-құмайты топырақтарда сортаңды-жусанды өсімдіктер, сексеуіл қалыңдары жыңғыл, теріскен басым. Сырдария өзенінің жайылмасында құнарлы аллювиалды топырақтарда шалғынды өсімдіктер мен тоғайлар басым болып келеді.

Облыс орталығы Сырдария өзеніндегі Қызылорда қаласында орналасқан, 1820 жылы (1853 жылы - Ақмешіт, 1925 жылға дейін - Перовск) құрылды.

2015 жылғы 1 қаңтарға қалада 268,9 мың адам тұрды немесе облыстың барлық халқының 35,7%-ы. Қызылордадан Астанаға дейінгі ара қашықтық - 1930 км. Облыста 7 ауылдық аудан және 3 кішігірім қала, 2 кент, 142 ауылдық округ және 2 кенттік округ, 262 ауылдық елді мекен бар. Қала халқының саны 325 мың адамды (43,2%), ауыл халқының саны - 428,1 мың адамды (56,8%) құрайды.

2014 жылы облыс бойынша жалпы өңірлік өнім 1318,2 млрд. теңгені құрады.

2014 жылы облыста 995,0 млрд. теңгеге өнеркәсіп өнімдері, оның ішінде: 9,9 млн. тонна шикі мұнай 1756,6 млн. кВт. сағат электр энергиясы, 139,9 мың тонна ақталған күріш өндірілді.

48,2 млрд. теңгеге ауыл шаруашылығы өнімдері (қызметтері), оның ішінде: 321,3 мың тонна дәнді дақылдар (тазаланғаннан кейінгі салмақта), 70,2 мың тонна көкөніс, 71,8 мың тонна картоп, 122,7 бақша дақылдары, 16,6 мың тонна ет (сойыс салмағында), 85,8 мың тонна сүт, 5,6 млн. дана жұмыртқа өндірілді.

2014 жылы негізгі капиталға жұмсалған инвестиция көлемі 262 млрд. теңгені құрады.

### Маңғыстау облысы

Облыс республиканың оңтүстік батысында орналасқан, 1973 жылы Маңғышлақ облысы ретінде, 1990 жылдан бастап Маңғыстау деп аталып келеді.

2015 жылғы 1 қаңтарға облыс аумағы 165,6 мың шаршы км-ге тең.

2015 жылғы 1 қаңтарға облыс халқы 606,9 мың адамды құрады.

Облыс бойынша халықтың орташа тығыздығы (аумақтың 1 шаршы км-ге шаққанда) 3,7 адамды құрайды.

Облыс аумағының бедері әр түрлі. Солтүстік бөлігін өз шегінде Желтау (221 м), Мыңсуалмас (148 м) және таулары, құм алқаптары (Қарақұм, Сам және басқалары), кеңбайтақ сорлар (Өліқолтық, Қайдақ, Қарадүлей, Қаракешу және басқалары) және Бозащы түбегі орналасқан Каспий маңы ойпаты алып жатыр. Орталық бөлігін Маңғыстау таулары (Ақтау 556 м, Қаратау, 562

Туранской низменности, на востоке расположены отроги хребта Каратау, на северо-западе - пески Приаральский Каракум, на юго-западе пески Кызылкум.

Имеются крупные запасы свинца, цинка, нефти, поваренной соли, известняка, кварцевых песков, лечебных солей.

Климат континентальный, крайне засушливый, зима мягкая, лето жаркое, часты суховеи. Средняя температура января  $-6, -13^{\circ}\text{C}$ , июля  $+26, +29^{\circ}\text{C}$ . Годовое количество атмосферных осадков 150-200 мм.

Крупная река - Сырдария (общая длина 2219 км, в пределах Казахстана - 1400 км). Имеется множество мелких соленых озер: Жаксықылыш (площадь  $59,7 \text{ км}^2$ ), Камыстыбас ( $178 \text{ км}^2$ ), Арыс ( $124,5 \text{ км}^2$ ), Ащыколь ( $74,2 \text{ км}^2$ ), Теликоль  $8 \text{ км}^2$ ).

На бурых, серых, песчано-супесчаных почвах преобладают солянковая, полынно-типчакковая растительность, заросли саксаула, тамариска, терискеня. В пойме реки Сырдария на плодородных аллювиальных почвах луговая растительность и тугайные заросли.

Центр области расположен в городе Кызылорде, который находится на реке Сырдария и основан в 1820 году (до 1853 года - Ак-Мечеть, до 1925 года - Перовск).

В городе на 1 января 2015 года проживали 268,9 тыс. человек или 35,7% всего населения области. Расстояние от Кызылорды до Астаны - 1930 км. В области 7 сельских районов и 3 небольших города, 2 поселка, 142 аульных округов и 2 поселковых округа, 262 сельских населенных пунктов. Численность городского населения составляет 325 тыс. человек (43,2%), сельского - 428,1 тыс. человек (56,8%).

Валовой региональный продукт за 2014 год по области составил 1318,2 млрд. тенге.

В 2014 году в области было произведено промышленной продукции на 995,0 млрд. тенге, в том числе: 9,9 млн. тонн нефти сырой, 1756,6 млн. кВт. часов электроэнергии, 139,9 тыс. тонн обрубленного риса.

Продукции (услуг) сельского хозяйства произведено на 48,2 млрд. тенге, в том числе: 321,3 тыс. тонн зерновых культур (в весе после доработки), 70,2 тыс. тонн овощей, 71,8 тыс. тонн картофеля, 122,7 тыс. тонн бахчевых культур, 16,6 тыс. тонн мяса (в убойном весе), 85,8 тыс. тонн молока, 5,6 млн. штук яиц.

Объем инвестиций в основной капитал в 2014 году составил 262 млрд. тенге.

### Мангистауская область

Область расположена в юго-западной части республики, образована в 1973 году как Мангышлакская область, с 1990 года носит название Мангистауской.

Территория области на 1 января 2015 года равна 165,6 тыс. кв. км.

Население области на 1 января 2015 года составило 606,9 тыс. человек.

Плотность населения в среднем по области (на 1 кв. км территории) составляет 3,7 человека. Рельеф территории области разнообразен. Северную половину занимает Прикаспийская низменность, занятая горами Жельтау (221 м), Мыңсуалмас (148 м) и песчаными массивами (Каракум, Сам и другие), обширными солончаками (Оликольтык, Кайдак, Карадүлей, Каракешу и другие) и полуостровом Бозащы. Центральную часть занимает полуостров Мангыстау, где находятся горы Мангыстау (Ақтау 556 м, Каратау, 562 м), плато Мангыстау и самая глубокая в СНГ впадина Каракия (132 м). На юго-западе

м), Маңғыстау үстірті мен ТМД-дағы ең терең Қарақия ойысы (132 м) орналасқан Маңғыстау түбегі қамтиды. Оңтүстік-батысында Кендірлі-Қаясан үстірті, оңтүстігінде Қарынжарық ойысы орналасқан. Жер қойыны мұнай, газ, фосфорит, көмір, марганец, әр түрлі тұздардың, ұлутастың қорларына өте бай.

Климаты континенттік, тым қуаң болып келеді. Қаңтардың орташа ауа температурасы -14, -19°C, шілденікі +26, +40°C. Жауын-шашынның жылдық орташа мөлшері 100-150 мм.

Облыста тұрақты өзен торабы жоқ. Аумағының көпшілік бөлігін құба топырақтарда бұталы өсімдіктер аралас өскен жусанды-сортаңды шөл алып жатыр, олардың бетінде ішінара өсімдік өте сирек өсетін сорлармен, тақыр тәріздес сортаңдар мен құмдар тараған. Облыстың оңтүстік - шығысында Үстірт қорығы құрылған.

Облыс орталығы Каспий теңізіндегі кемежай - Ақтау қаласында орналасқан, 1963 жылы құрылды<sup>1)</sup>. 2015 жылғы 1 қаңтарға қалада 182,4 мың адам тұрды немесе облыстың барлық халқының 30,9%-ы. Ақтаудан Астанаға дейінгі ара қашықтық - 2413 км<sup>2)</sup>. Облыста 5 ауылдық аудан және 3 кішігірім қала, 45 селолық және ауылдық округ бар, қала халқының саны 298,7 мың адамды (49,2%), ауыл халқының саны - 308,2 мың адамды (50,8%) құрайды.

2014 жылы облыста жалпы өңірлік өнім 2220,1 млрд. теңгені құрады.

2014 жылы облыста 2330,1 млрд. теңгеге өнеркәсіп өнімдері, оның ішінде: 18,5 млн. тонна шикі мұнай, 2 млрд. текше метр табиғи газ, 5,1 млрд. кВт. сағат электр энергиясы өндірілді.

2014 жылы ауыл шаруашылығының жалпы өнімінің көлемі тұтастай алғанда облыс бойынша 8724,7 млн.теңге, ал НКИ 95,7%-ды құрайды.

2014 жылы негізгі капиталға жұмсалған инвестиция көлемі 2013 жылмен салыстырғанда 14,7% көбейді.

1) 1964 жылдан 1991 жылдары аралығында Ақтау қаласы Шевченко қаласы деп аталды.

2) Есептік.

### Оңтүстік Қазақстан облысы

Облыс республиканың оңтүстік бөлігінде орналасқан, 1932 жылы құрылды\*.

2015 жылғы 1 қаңтарға облыс аумағы 117,3 мың шаршы км-ге тең.

2015 жылғы 1 қаңтарға облыс халқы 2788,4 мың адамды құрады.

Облыс бойынша халықтың орташа тығыздығы аумақтың 1 шаршы км-не шаққанда 23,8 адамды құрады.

Аумағының жер бедері негізінен жазық болып келеді. Солтүстігінде Бетпақдала шөлі орналасқан. Шу өзенінен оңтүстікке қарай Мойынқұм шөлі орналасқан. Оңтүстік-батысында Қызылқұм құмдары мен Шардара даласы, қиыр оңтүстігінде Мырзашөл даласы жайғасқан. Облыстың орталық бөлігінде Қаратау жотасы (Бессаз тауы, 2176 м), оңтүстік-шығысында Талас Алатауы, Қаржантау, Өгем жотасы (Сайрам тауы, 4238 м) орналасқан.

Климаты континенталдық, қысы жұмсақ, жиі-жиі жылымықты, жазы аптап (қапырық), ұзақ болып келеді. Қаңтардың орташа ауа температурасы солтүстігінде -12°C, оңтүстігінде -2, -4°C, шілдеде тиісінше +36, +40°C. Жауын-шашынның жылдық орташа мөлшері солтүстігінде 150 мм, биік таулы алқаптарда 800 мм-ге дейін барады.

Ірі өзендер Сырдария (жалпы ұзындығы 2219 км, Қазақстан шегінде 1400 км), оның салалары Құркелес (98 км), Келес (241 км), Арыс (378 км), Бөген (164 км) және Қаратау жотасының оңтүстік беткейінен ағатын басқа

находится плато Кендырлы-Каясанское, на юге - впадина Карынжарык. Восток области занят плато Устюрт.

Недра богаты запасами нефти, газа, фосфорита, угля, марганца, различных солей, ракушечника.

Климат континентальный, крайне засушливый. Средняя температура января -14, -19°C, июля +26, +40°C. Годовое количество осадков 100-150 мм.

Постоянная речная сеть отсутствует. Большая часть территории занята полинно-солянковой пустыней с участками кустарниковой растительности на бурых почвах: поверхность частично покрыта солончаками, такыровидными солонцами и песками с крайне редкой растительностью. На юго-востоке области организован Устюртский заповедник.

Центр области расположен в городе Актау, который является портом на Каспийском море и основан в 1963 году<sup>1)</sup>. В городе на 1 января 2015 года проживали 182,4 тыс. человек или 30,9% всего населения области. Расстояние от Актау до Астаны - 2413 км<sup>2)</sup>. В области 5 сельских района и 3 небольших города, 45 сельских и аульных округа, численность городского населения составляет 298,7 тыс. человек (49,2%), сельского - 308,2 тыс. человек (50,8%).

Валовой региональный продукт за 2014 год по области составил 2220,1 млрд. тенге.

В 2014 году в области было произведено промышленной продукции на 2330,1 млрд. тенге, в том числе: 18,5 млн. тонн нефти сырой, 2 млрд. куб. метров газа природного (естественного), 5,1 млрд. кВт. часов электроэнергии.

Объем валовой продукции сельского хозяйства 2014 году в целом по области составил 8724,7 млн.тенге, ИФО составило 95,7%

Объем инвестиций в основной капитал в 2014 году увеличился на 14,7% по сравнению с 2013 годом.

1) С 1964г. по 1991г. город Актау именовался г.Шевченко.

2) Расчетно.

### Южно-Казахстанская область

Область расположена в южной части республики, образована в 1932 году\*.

Территория области на 1 января 2015 года равна 117,3 тыс. кв. км.

Население области на 1 января 2015 года составило 2788,4 тыс. человек.

Плотность населения в среднем по области на 1 кв. км территории составляет 23,8 человека.

Рельеф территории в основном равнинный. На севере расположена глинистая пустыня Бетпақдала. К югу от реки Шу расположена пустыня Мойынқұм. На юго-западе - пески Кызылқұм и Шардаринская степь, на крайнем юге - расположена степь Мырзашоль. В центральной части расположены - хребет Каратау (гора Бессаз, 2176 м), на юго-востоке Таласский Алатау, Каржантау, Огемский хребет (гора Сайрам, 4238 м).

Климат континентальный, зима мягкая, короткая с частыми оттепелями, лето знойное, продолжительное. Средняя температура января на севере -12°C, на юге -2, -4°C, июля +36, +40°C. Годовое количество осадков на севере 150 мм, в высокогорье - до 800 мм.

Крупная река Сырдария (общая длина 2219 км, в пределах Казахстана - 1400 км) с притоками Куркелес (98 км), Келес (241 км), Арыс (378 км), Бөген (164 км) и других более мелких стекающих с южного склона хребта Каратау, а также Шу (общая длина 1186 км, в пределах Казахстана 800 км). Имеется много мелких, в основном, соленых



кішілеу өзендер, сондай-ақ Шу өзені (жалпы ұзындығы 1186 км, Қазақстан шегінде 800 км). Негізінен тұзды болып келетін көптеген ұсақ көлдер бар. Олардың ең ірілері Ақжайқын (48,2 км²), Ақжар (7,2 км²), Қалдыкөл және басқалар.

Сырдария өзенінде - Шардара (ауданы 783 км², су көлемі 5200 млн. м³), Бөген өзенінде - Бөген (ауданы 65 км², су көлемі 377 млн. м³), Бадам өзенінде - Бадам (ауданы 4,7 км², су көлемі 61,5 млн. м³) су қоймалары салынды.

Облыстың жазық бөлігінде жусанды-астық дақылды өсімдіктер өскен сұр және сұр-құба топырақтар басым келеді. Құмдарда сексеуіл қалыңдары, Сырдария мен Шудың аңғарларында тоғайлары бар қамысты батпақтар тараған. Таулы аудандарында дала өсімдіктері өскен, таулық қоңыр топырақ дамыған. Тау беткейлерінде – ағаш тәрізді аршалар, жабайы алма ағаштар, өрік, биік таулы аудандарда – альпі шалғындары өседі. Облыстың оңтүстік шығысында Ақсу-Жабағылы атты мемлекеттік қорық орналасқан.

Облыс орталығы XII ғасырда құрылған Шымкент қаласында орналасқан. 2015 жылғы 1 қаңтарға қалада 858,1 мың адам тұрды немесе облыстың барлық халқының 30,8%-ы. Шымкенттен Астанаға дейінгі ара қашықтық - 1458 км. Облыста 11 аудан, 4 қалалық әкімшілік, 4 аудандық маңызы бар қала, 839 ауылдық елді мекен бар.

2015 жылғы 1 қаңтарға Шымкент қаласы 3 ауданға (Абай, Әл-Фараби, Еңбекші) бөлінген. Облыстағы қала халқының саны 1247,4 мың адамды (44,7%), ауыл халқының саны – 1541 мың адамды (55,3%) құрайды.

2014 жылы облыста жалпы өңірлік өнім 2399,9 млрд. теңгені құрады.

Облыста 604 млрд. теңгеге өнеркәсіп өнімдері өндірілді, бұл 2013 жылдың деңгейінен 4,6%-ға жоғары. Осы кезеңде облыс кәсіпорындарымен 62,9 мың тонна мақта талшығы, 1126,1 мың тонна – мотор отыны (бензин), 1943 мың тонна - портландцемент, 1042,4 мың тонна – тауарлық бетон өндірілді.

323 млрд. теңгеге ауыл шаруашылығы өнімдері (қызметтері), оның ішінде: 421,3 мың тонна дәнді дақылдар (тазаланғаннан кейінгі салмақта), 320,7 мың тонна - шитті-мақта, 812,9 мың тонна - көкөніс, 249,4 мың тонна - картоп, 192,6 мың тонна - ет (тірі салмағында), 699,9 мың тонна - сүт, 280,2 млн. дана - жұмыртқа өндірілді.

\* 1992 жылға дейін Чимкент облысы болып аталды.

### Павлодар облысы

Облыс республиканың солтүстік-шығысында орналасқан, 1938 жылы құрылды.

2015 жылғы 1 қаңтарға облыс аумағы 124,8 мың шаршы км-ге тең.

2015 жылғы 1 қаңтарға облыс халқы 755,8 мың адамды құрады.

Облыс бойынша халықтың орташа тығыздығы (аумақтың 1 шаршы км-ге шаққанда) 6 адамды құрайды.

Облыс аумағының бедері негізінен жазық болып келеді. Ертістің оң жақ жағалауын Бараба ойпаты мен Құланды жазығы (даласы) алып жатыр. Оның сол жақ жағалауын абсолют биіктігі

100-200 м Ертіс өңірі жазығы қамтиды. Оңтүстік-батыс бөлігін Баянауыл (1026 м), Кызылтау (1055 м), Желтау (959 м) және басқа таулар орналасқан Сарыарқаның ұсақ шоқылығы алып жатыр.

Жер қойнауында тас көмірдің, түсті және сирек

озер. Крупные из них Акжайкын (48,2 км²), Акжар (7,2 км²), Калдыколь и другие.

На реке Сырдария построено Шардаринское водохранилище (площадь 783 км², объем воды 5200 млн. м³), на реке Бөген - Бөгенское (площадь 65 км², объем воды 377 млн. м³), на реке Бадам - Бадамское водохранилище (площадь 4,7 км², объем воды 61,5 млн. м³).

На равнинной части преобладают сероземные и серо-бурые почвы с полынно-злаковой растительностью. В песках - заросли саксаула, в долинах Сырдарии и Шу - тростниковые болота с тугайными зарослями. В предгорных районах - горно-каштановые почвы со степной растительностью. На склонах гор - древовидная арча, дикая яблоня, урюк, в высокогорных районах - альпийские луга. На юго-востоке области расположен Государственный заповедник Ақсу-Жабағлы.

Центр области расположен в городе Шымкент, основанном в XII веке. В городе на 1 января 2015 года проживали 858,1 тыс. человек или 30,8% всего населения области. Расстояние от Шымкента до Астаны - 1458 км. В области 11 сельских районов, 4 городских администрации, 4 города районного подчинения, 839 сельских населенных пунктов. На 1 января 2015 года, г.а Шымкент был разделен на 3 района (Абайский, Аль-Фарабийский, Енбекшинский). Численность городского населения области составляет 1247,4 тыс. человек (44,7%), сельского – 1541 тыс. человек (55,3%).

Валовой региональный продукт за 2014 год по области составил 2399,9 млрд. тенге.

В области было произведено промышленной продукции на 604 млрд. тенге, что на 4,6% превышает уровень 2013 года. За этот период предприятиями области произведено – 62,9 тыс. тонн хлопкового волокна, 1126,1 тыс. тонн – топлива моторного (бензина), 1943 тыс. тонн - портландцемента, 1042,4 тыс. тонн – товарного бетона.

Продукции (услуг) сельского хозяйства произведено на 323 млрд. тенге, в том числе: 421,3 тыс. тонн зерновых культур (в весе после доработки), 320,7 тыс. тонн – хлопко-сырца, 812,9 тыс. тонн - овощей, 249,4 тыс. тонн - картофеля, 192,6 тыс. тонн - мяса (в убойном весе), 699,9 тыс. тонн - молока, 280,2 млн. штук - яиц.

\* До 1992г. именовалась Чимкентской областью.

### Павлодарская область

Область расположена в северо-восточной части республики, образована в 1938 году.

Территория области на 1 января 2015 года равна 124,8 тыс. кв. км.

Население области на 1 января 2015 года составило 755,8 тыс. человек.

Плотность населения в среднем по области (на 1 кв. км территории) составляет 6 человек.

Рельеф территории области в основном равнинный. Правобережье Иртыша занято Барабинской низменностью и Кулындынской равниной. Левобережье занято Прииртышской равниной с абсолютными высотами 100-200 м. Юго-западная часть занята мелкосопочником Сарыарки, где выделяются горы Баянаула (1026 м), Кызылтау (1055 м), Жельтау (959 м) и другие.

Имеются в недрах крупные месторождения каменного угля, цветных и редких металлов, поваренной соли, строительных материалов.

Климат континентальный. Средняя температура января -17, -19°С, июля +20, +22°С. Годовое количество атмосферных осадков 220-300 мм.

кездесетін металдардың, ас тұзының, құрылыс материалдарының бай кен орындары бар.

Климаты континенттік, қаңтардың орташа ауа температурасы -17, -19°C, шілденікі +20, +22°C. Атмосфералық жауын-шашынның жылдық орташа мөлшері 220-300 мм.

Облыс аумағы бойынша Ертіс өзені (облыс шегіндегі ұзындығы 500 км-ге жуық) ағып өтеді, одан Ертіс-Қарағанды каналы (ұзындығы 458 км) салынған.

Облыста көл көп, олар негізінен тұзды болып келеді. Ірі көлдері: Қызылқақ (ауданы 175 км²), Жалаулы (171 км²), Қарасор (75,5 км²), Маралды (54,7 км²).

Аумағының едәуір бөлігі күңгірт-қоңыр және қоңыр топырақтарды қамтитын селеулі-бетегелі дала белдеуінде жатыр. Ертіс өзенінің жайылмасында суарма шалғындар тараған. Баянауыл тауларында қарағайлы-қайыңды ормандар өседі, әсем көлдер (Жасыбай, Торайғыр, Сабындыкөл) бар. Мұнда Баянауыл ұлттық табиғи паркі құрылған.

Облыс орталығы Ертіс өзенінің жағасындағы Павлодар қаласында орналасқан, 1861 жылы құрылды\*. 2015 жылғы 1 қаңтарға қалада 356,2 мың адам тұрды немесе облыстың барлық халқының 47,1%-ы. Павлодардан Астанаға дейінгі ара қашықтық – 438 км. Облыста 10 ауылдық аудан, 3 қала,

4 кент, 145 ауылдық округ бар, қала халқының саны 529,9 мың адамды (70,1%), ауыл халқының саны – 225,9 мың адамды (29,9%) құрайды.

2014 жылы облыс бойынша жалпы өңірлік өнім 1751,9 млрд. теңгені құрады.

2014 жылы облыста 1110,6 млрд. теңгеге өнеркәсіп өнімдері, оның ішінде: 68 млн. тонна көмір, 41 млрд. кВт. сағат электр энергиясы, 375 мың тонна тазартылмаған болат, 126,3 мың тонна жіксіз құбырлар, 13003 тонна алюминий сым, 1505 дана жүк вагондар өндірілді.

106,8 млрд. теңгеге ауыл шаруашылығы өнімдері (қызметтері), оның ішінде: 364,4 мың тонна дәнді дақылдар (тазаланғаннан кейінгі салмақта), 183,7 мың тонна көкөніс, 351,1 мың тонна картоп, 44,7 мың тонна ет (сойыс салмағында), 355 мың тонна сүт, 124,9 млн. дана жұмыртқа өндірілді.

2014 жылы негізгі капиталға жұмсалған инвестиция көлемі 2013 жылмен салыстырғанда 21,2% өсті.

\* 1720 жылы Коряковская станицасы пайда болды (алғашқыда Коряковск форпосты), 1861 жылы Павлодар қаласы болып қайта құрылды.

### Солтүстік Қазақстан облысы

Облыс республиканың солтүстік бөлігінде орналасқан, 1936 жылы құрылды.

2015 жылғы 1 қаңтарға облыс аумағы 98 мың шаршы км-ге тең.

2015 жылғы 1 қаңтарға облыс халқы 571,8 мың адамды құрады.

Облыс бойынша халықтың орташа тығыздығы (аумақтың 1 шаршы км-не шаққанда) 5,8 адамды құрайды.

Облыс аумағының солтүстік бөлігін Есіл жазығы, оңтүстік бөлігін Көкшетау қыраттарымен қоса Жақсы Жалғызтау (730 м), Имантау (661 м), Айыртау (523 м) таулары алып жатыр.

Қара, сирек кездесетін және асыл металдар, тас көмір, таукендік шикізаттар (отқа төзімді доломит, флюстит әк, мүсіндік құм), құрылыс материалдары, каолин, минералды сулар және емдік балшықтардың ірі қорлары көптеп кездеседі.

Климаты континенттік, қысы ұзақ, суық; жазы біршама қысқа, шамалау ыстық. Ауаның орташа температурасы

По территории области протекает река Иртыш (около 500 км в пределах области), построен канал Иртыш-Караганда (длина 458 км).

В области очень много озер, в основном соленых. Крупные озера: Кызылкак (площадь 175 км²), Жалаулы (171 км²), Карасор (75,5 км²), Маралды (54,7 км²).

Большая часть территории лежит в подзоне ковыльно-типчаковых степей на темно-каштановых и каштановых почвах. В долине Иртыша – заливные луга. В горах Баянаула произрастает сосново-березовый лес, много живописных озер (Жасыбай, Торайгыр, Сабындыколь) и другие. Организован Баянаульский национальный природный парк.

Центр области расположен в городе Павлодаре, который находится на берегу реки Иртыш и был основан в 1861 году\*. В г.а. на 1 января 2015 года проживали 356,2 тыс. человек, или 47,1% всего населения области. Расстояние от Павлодара до Астаны – 438 км. В области 10 сельских районов,

3 города, 4 поселка, 145 сельских округов, численность городского населения составляет 529,9 тыс. человек (70,1%), сельского – 225,9 тыс. человек (29,9%).

Валовой региональный продукт за 2014 год составил 1751,9 млрд. тенге.

В 2014 году в области было произведено промышленной продукции на 1110,6 млрд. тенге, в том числе: 68 млн. тонн угля, 41 млрд. кВт. часов электроэнергии, 375 тыс. тонн стали нерафинированной, 126,3 тыс. тонн труб бесшовных, 13003 тонн проволоки алюминиевой, 1505 штук вагонов грузовых.

Продукции (услуг) сельского хозяйства произведено на 106,8 млрд. тенге, в том числе:

364,4 тыс. тонн зерновых культур (в весе после доработки), 183,7 тыс. тонн овощей, 351,1 тыс. тонн картофеля, 44,7 тыс. тонн мяса (в убойном весе), 355 тыс. тонн молока, 124,9 млн. штук яиц.

Объем инвестиций в основной капитал в 2014 году по сравнению с 2013 годом увеличился на 21,2%.

\* В 1720 году возникла Коряковская станица (в начале Коряковский форпост), преобразованный в город Павлодар в 1861 году.

### Северо-Казахстанская область

Область расположена в северной части республики, образована в 1936 году.

Территория области на 1 января 2015 года равна 98 тыс. кв. км.

Население области на 1 января 2015 года составило 571,8 тыс. человек.

Плотность населения в среднем по области (на 1 кв. км территории) составляет 5,8 человек.

Северную половину территории области занимает Есильская равнина, южную половину – Кокшетауская возвышенность с горами Жаксы Жангыстау (730 м), Имантау (661 м), Айыртау (523 м).

Имеются запасы черных, редких и благородных металлов, каменного угля, горнорудного сырья (доломит огнеупорный, известняк флюсовый, песок формовочный), строительных материалов, каолина, минеральных вод и лечебных грязей.

Климат континентальный, зима продолжительная, холодная; лето относительно короткое, умеренно-жаркое. Средняя температура воздуха в январе -16, -19°C, июля +18, +20°C. Среднее количество осадков 300-350 мм.

По области протекают реки Ишим (690 км в пределах области), Акканбурлык (176 км), Иманбурлык (177 км). Много озер, в основном пресных. Наиболее крупные

қаңтарда -16, -19°C, шілдеде +18, +20°C. Жауын-шашынның орташа мөлшері 300–350 мм.

Облыс бойынша Есіл (690 км облыс аумағында), Аққанбұрлық (176 км), Иманбұрлық (177 км) ағып өтеді. Көлдер көп, негізінен тұщы болып келеді. Олардың ішіндегі ең ірілері: Шағалалы теңіз (267,4 км²), Теке (256,6 км²), Сілетітеңіз (750,3 км²), Үлкен Қараой (305,5 км²), Кіші Қараой (100,8 км²), Айдабол (15,5 км²) және тағы басқалары. Есіл өзенінде Сергеев су қоймасы салынған (ауданы 117 км², көлемі 695 млн. м³).

Облыстың жер қыртысы негізінен қаратопырақты болып келеді. Оның солтүстік бөлігінде қызыл селеулі-аралас шөпті өсімдіктер мен қайыңды-көктеректі орман алқаптары, ал оңтүстік қыратты бөлігінде (Арықбалық және т.б.) қайыңды-қарағайлы орман алқаптары тараған.

Облыс орталығы Есіл өзені бойындағы Петропавл қаласында орналасқан, ол 1752 жылы құрылды\*. 2015 жылғы 1 қаңтарға қалада 210,5 мың адам тұрды немесе облыстың барлық халқының 36,8%-ы. Петропавлдан Астанаға дейінгі ара қашықтық - 491 км. Облыста 13 ауылдық аудан және 4 кішігірім қала (Петропавлдан басқа), 190 селолық және ауылдық округ бар. Қала халқының саны 243,1 мың адамды (42,5%), ауыл халқының саны 328,6 мың адамды (57,5%) құрайды.

2014 жылғы облыс бойынша жалпы өңірлік өнім 797,9 млрд. теңгені құрады.

2014 жылы облыста өндірілген өнім көлемі 161,2 млрд. теңгені құрады. 2,8 млрд. кВт. сағат электр энергиясы, 9,9 мың тонна ет және тағамдық қосалқы өнімдер, 110,3 мың тонна өңделген сұйық сүт және кілегей, 282,4 мың тонна бидай ұны, 28,4 мың тонна макарон өндірілді.

2014 жылы ауыл шаруашылығы өнімінің көлемі 280,5 млрд. теңгені құрады. 4547 мың тонна дәнді дақылдар (тазаланғаннан кейінгі салмақта), 191,9 мың тонна көкөніс, 517,2 мың тонна картоп, 55,1 мың тонна ет (сойыс салмағында), 473,3 мың тонна сүт, 549,3 млн. дана жұмыртқа өндірілді.

2014 жылы негізгі капиталға салынған инвестиция көлемі 116,9 млрд. теңгені құрады.

\* 1752 жылы құрылған бекініс, 1807 жылы Петропавл қаласы болып қайта аталды.

### Шығыс Қазақстан облысы

Облыс республиканың шығысында орналасқан, 1932 жылы құрылды.

2015 жылғы 1 қаңтарға облыс аумағы 283,2 мың шаршы км-ге тең.

2015 жылғы 1 қаңтарға облыс халқы 1395,3 мың адамды құрады.

Облыс бойынша халықтың орташа тығыздығы (аумақтың 1 шаршы км-ге шаққанда) 4,9 адамды құрайды.

Облыс аумағының айтарлықтай бөлігі таулы және ұсақ шоқылы, өзен, жыра сайлармен өте тілімделген болып келеді. Шығыс жағында Кенді Алтайдың Иванов (2776 м), Қоржын (2565 м), Көксу (2028 м), Тигрець (2007 м), Үлбі (1895 м), Оба (1967 м) және Оңтүстік Алтайдың Катунь (Мұзтау тауы 4506 м), Оңтүстік Алтай (3483 м), Сарымсақты (3373 м), Күршім (2645 м), Листвяга (2578 м), Азутау (2385 м), Нарын (1386 м) және басқа жоталары орналасқан. Олардан оңтүстік-батысқа қарай Қалба жотасы (1660 м) және Зайсан қазаншұңқыры, Тарбағатай (2992 м), Сауыр (2930 м), Маңырақ (2053 м) жоталары жайғасқан. Облыстың батыс бөлігінде Шығыс Сарыарқаның ұсақшоқылығы орналасқан. Мұнда Ханшыңғыс (1152 м), Шыңғыстау (1077 м), Семейтау (Қарақуыс 606 м) және т.б. таулар бой көтереді.

из них: Шағалалытеңіз (267,4 км²), Теке (256,6 км²), Селетітеңіз (750,3 км²), Үлкен Қараой (305,5 км²), Киши Қараой (100,8 км²), Айдабол (15,5 км²) и др. На Ишиме построено Сергеевское водохранилище (площадь 117 км², емкость 695 млн. м³).

Почвы в основном представлены черноземами с красноковыльно-разнотравной растительностью и березово-осиновыми колками в северной части области и березово-хвойными лесными массивами (Арыкбалыкский и др.) - в южной возвышенной части.

Центр области расположен в городе Петропавловске, который находится на реке Ишим и основан в 1752 году\*. В городе на 1 января 2015 года проживали 210,5 тыс. человек, или 36,8% всего населения области. Расстояние от Петропавловска до Астаны - 491 км. В области 13 сельских районов и 4 малых города (кроме Петропавловска), 190 сельских и аульных округов. Численность городского населения составляет 243,1 тыс. человек (42,5%), сельского - 328,6 тыс. человек (57,5%).

Валовой региональный продукт за 2014 год по области составил 797,9 млрд. тенге.

В 2014 году в области объем промышленной продукции составил 161,2 млрд. тенге. Произведено 2,8 млрд. кВт. часов электроэнергии, 9,9 тыс. тонн мяса и субпродуктов пищевых, 110,3 тыс. тонн молока обработанного жидкого и сливок, 282,4 тыс. тонн муки пшеничной, 28,4 тыс. тонн макарон.

Объем продукции сельского хозяйства составил в 2014 году 280,5 млрд. тенге. Произведено 4547 тыс. тонн зерновых культур (в весе после доработки), 191,9 тыс. тонн овощей, 517,2 тыс. тонн картофеля, 55,1 тыс. тонн мяса (в убойном весе), 473,3 тыс. тонн молока, 549,3 млн. штук яиц.

Объем инвестиций в основной капитал в 2014 году составил 116,9 млрд. тенге.

\* В 1752 году основано укрепление, переименованное в город Петропавловск в 1807г.

### Восточно-Казахстанская область

Область расположена на востоке республики, образована в 1932 году.

Территория области на 1 января 2015 года равна 283,2 тыс. кв. км.

Население области на 1 января 2015 года составляло 1395,3 тыс. человек.

Плотность населения в среднем по области (на 1 кв. км территории) составляет 4,9 человека.

Значительная часть территории области имеет горный и мелкосопочный рельеф и сильно пересечена. На востоке расположены хребты Рудного Алтая: Ивановский (2776 м), Коржынский (2565 м), Коксуский (2028 м), Тигрецкий (2007 м), Ульбинский (1895 м), Обинский (1967 м) и др. и Южного Алтая: Катунский (гора Музтау, 4506 м), Южный Алтай (3483 м), Сарымсақты (3373 м), Күршімский (2645 м), Листвяга (2578 м), Азутау (2385 м), Нарынский (1386 м) и другие. Южнее расположены Калбинский хребет (1660 м) и Зайсанская котловина, хребты Тарбағатай (2992 м), Сауыр (2930 м), Манрак (2053 м). Западная часть области занята мелкосопочником восточной Сарыарки, где возвышаются горы Ханшыңғыс (1152 м), Шыңғыстау (1077 м), Акшатау (1305 м), Семейтау (г. Карақуыс 606 м) и др.

Недра области богаты свинцом, цинком, оловом, вольфрамом, молибденом, марганцем, золотом, ртутью, сурьмой, бурым и каменным углем, горючими сланцами и строительными материалами.

Климат резко континентальный. Средняя температура

Облыстың қойыны қорғасын, мырыш, қалайы, вольфрам, молибден, марганец, алтын, сынап кендеріне, қоңыр және тас көмірге, жанғыш тақта тас және құрылыс материалдарына бай келеді.

Климаты тым континенттік. Қаңтардың орташа ауа температурасы -16, -20°C, шілдеде ол +20, +23°C, тауларда +16, +18°C. Жауын-шашынның орташа мөлшері шөлейт далада 150 мм-ден таулы жерлерде 1000-1500 мм-ге дейін.

Негізгі су күресі – Ертіс өзені (ұзындығы 4248 км, облыс шегінде 1300 км) салалары. Ең ірі көлдері: Зайсан (1810 км²), Алакөл (2200 км²), Сасықкөл (736 км²), Марқакөл (455 км²). Ертіс өзенінде Бұқтырма (ауданы 5500 км²), Өскемен (37 км²) және Шұлбі (255 км²) бөгендері салынған.

Жер қыртысы қара, қоңыр, ормандық, таулық, сор топырақты болып келеді. Шыршадан, самырсыннан, майқарағайдан, қарағайдан тұратын биік таулық әр түрлі өсімдік жамылғысы далалы аудандарда селеулі – астық дақылды аралас шөпті жамылғыға ауысады.

Марқакөл және Батыс Алтай қорықтары, Катон-Қарағай табиғи паркі, «Семей-Орманы» табиғи орман резерваты бар.

Облыс орталығы Рудный Алтай тау бөктеріндегі Өскемен қаласында орналасқан, 1720 жылы құрылды. 2015 жылғы 1 қаңтарға қалада 328,8 мың адам тұрды немесе облыстың барлық халқының 23,6%-ы. Өскеменнен Астанаға дейінгі ара қашықтық - 1038 км. Облыста 15 аудан, 10 қала, 3 кент, 751 ауылды елді мекендер бар. Қала халқының саны 827,4 мың адамды (59,3%), ауыл халқының саны – 567,9 мың (40,7%) адамды құрайды.

2014 жылы облыс бойынша жалпы өңірлік өнім 2237,7 млрд. теңгені құрады.

2014 жылы облыста 1115,6 млрд. теңгеге өнеркәсіп өнімдері, оның ішінде: 7,9 млрд. кВт. сағат электр энергиясы, 6,3 млн. тонна көмір, 819,4 мың тонна дара гидраттағы күкірт қышқылы, 2,9 млн. тонна цемент, 469,5 мың тонна құрылыстық мақсаттарға арналған бетоннан жасалған бұйымдар, 775,0 мың тонна тауарлық бетон, 1,8 мың тонна ірі қара мал, шошқа, қой, ешкі, жылқы жас немесе тоңазытылған еті өндірілді.

Ауыл шаруашылығы өнімі (қызметтері) 288,8 млрд. теңгеге өндірілді. Астық өндіру 713,4 мың тоннаны, көкөніс 242,8 мың тоннаны, картоп 458,5 мың тоннаны, ет (сойыс салмағында) 140,6 мың тоннаны, сүт 778,1 мың тоннаны, жұмыртқа 154,4 млн. дананы құрады.

2014 жылы негізгі капиталға жұмсалған инвестиция көлемі 2013 жылмен салыстырғанда 12,6%-ға артты.

### Астана қаласы

Астана қаласы - Қазақстан Республикасының жаңа астанасы\*.

Қала аумағы 0,4 мың шаршы шақырымға тең, Ақмола облысымен шектеседі. Қала әкімшілік-аумақтық бөлінісі бойынша үш ауданнан тұрады: Алматы, Сарыарқа және Есіл.

2014 жылғы 1 қаңтарға қала халқы 852,9 мың адамды құрады.

2014 жылғы 1 қаңтарға халықтың тығыздығы - 1 шаршы км-ге шаққанда 2132,2 адамды құрады.

Астана Орталық Қазақстанның солтүстік бөлігінде, Есіл өзенінің жағасында орналасқан. Қала аумағының жер бедері еңісі мен биігі байқалмайтын жазық болып келуімен сипатталады. Климатының өзіндік ерекшелігі оның тым континенттік болып келеді. Қысы суық, ұзақ, аязды. Қарашаның ортасына қарай түскен қар 130-140 күнге дейін жатады. Қаңтар айының орташа

января -16, -20°C, июль +20, +23°C, в горах +16, +18°C. Среднегодовое количество осадков от 150 до 1000-1500 мм.

Главная водная артерия - Иртыш с притоками (длина 4248 км, в пределах области - 1300 км). Крупнейшие озера: Зайсан (1810 км²), Алаколь (2200 км²), Сасыкколь (736 км²), Маркаколь (455 км²). На Иртыше сооружены Бухтарминское (площадь 5500 км²), Усть-Каменогорское (37 км²) и Шульбинское (255 км²) водохранилища.

Почвы черноземные, каштановые, лесные, бурые, горные, солончаковые. Разнообразный растительный покров в высокогорьях - ель, пихта, кедр, сосна и другие, переходящие в степных районах до ковыльно-злаковых разнотравий.

Имеются Маркакольский и Западно-Алтайский заповедники, Катон-Қарағайский природный парк, природный лесной резерват «Семей-Орманы».

Центр области расположен в городе Усть-Каменогорск, который находится в предгорьях Рудного Алтая и основан в 1720 году. В городе на 1 января 2015 года проживали 328,8 тыс. человек или 23,6% всего населения области. Расстояние от Усть-Каменогорска до Астаны - 1038 км. В области 15 районов, 10 городов, 3 поселка, 751 сельский населенный пункт. Численность городского населения составляет 827,4 тыс. человек (59,3%), сельского – 567,9 тыс. (40,7%).

Валовой региональный продукт за 2014 год по области составил 2237,7 млрд. тенге

В 2014 году в области было произведено промышленной продукции на 1115,6 млрд. тенге, в том числе: 7,9 млрд. кВт. часов электроэнергии, 6,3 млн. тонн угля, 819,4 тыс. тонн кислоты серной в моногидрате, 2,9 млн. тонн портландцемента (кроме белого), 469,5 тыс. тонн изделий из бетона для строительных целей, 775,0 тыс. тонн бетона товарного, 1,8 тыс. тонн мяса скота крупного рогатого, свиней, коз, лошадей свежего или охлажденного.

Продукции (услуг) сельского хозяйства произведено на 288,8 млрд. тенге. Производство зерна составило 713,4 тыс. тонн, овощей – 242,8 тыс. тонн, картофеля – 458,5 тыс. тонн, мяса (в убойном весе) – 140,6 тыс. тонн, молока – 778,1 тыс. тонн, яиц – 154,4 млн. штук.

Объем инвестиций в основной капитал в 2014 году увеличился на 12,6% по сравнению с 2013 годом.

### Город Астана

Город Астана - новая столица Республики Казахстан\*.

Территория города равна 0,4 тыс. кв. км, граничит с Акмолинской областью. По административно-территориальному делению город имеет три района: Алматы, Сарыарқа и Есіл.

Население города на 1 января 2014 года составляло 852,9 тыс. человек.

Плотность населения на 1 января 2014 года – 2132,2 человек на 1 кв. км.

Астана расположена в северной части Центрального Казахстана на берегу реки Есіл. Рельеф городской территории характеризуется отсутствием заметных уклонов и отчетливо выраженных форм. Отличительной особенностью климата является его резкая континентальность. Зима холодная, продолжительная, в некоторые годы суровая. Устойчивый снежный покров образуется в середине ноября на срок 130-140 дней. Средняя температура января -17°C, в отдельные дни возможны понижения до -42°C. Лето умеренно засушливое, характеризуется жаркой, сухой погодой.



температурасы  $-17^{\circ}\text{C}$ , кей күндері температура  $-42^{\circ}\text{C}$ -ға дейін түсуі мүмкін. Жазы ыстық, қуаң. Шілде айының температурасы  $+19^{\circ}\text{C}$ -ден  $+23^{\circ}\text{C}$ -ға дейін өзгеріп отырады, ең жоғарылаған кезде  $+40$ ,  $+42^{\circ}\text{C}$ -ға дейін жетеді. Жылы мезгіл шамамен 213 күнді құрайды. Жерге түсетін ылғалдың жылдық мөлшері 300 мм. Астанадағы желдің жылдық орташа жылдамдығы – 5 м/сек.

Астана – адамзаттың дамуы, қоғамды адамгершілікке баулу, әлеуметтік және рухани дамудың басты мәселелері бойынша халықаралық симпозиумдар, конференциялар, саммиттер, семинарлар, тренингтер өткізілетін Қазақстан Республикасының саяси және мәдени орталығы. Астананың негізі қаланған жылдары қала экономикасы қарқынды өсті. Қаланың даму барысын сипаттайтын әлеуметтік-экономикалық көрсеткіштерден экономиканың нақты секторындағы қарқынды өсуі бойынша қалыптасып отырған жағдайларды елорда экономикасындағы инвестициялар көлемінің ұлғаюы мен әлеуметтік даму көрсеткіштерінің жақсаруынан көруге болады.

Қазақстанның астанасы әлем тұлғаларының сәулетшілерін қызықтыруда. Қала картасында жыл сайын жаңа нысандар пайда болуда. Олардың ішінде: еліміздің бас қаласының визит карточкасы болып табылатын «Бәйтерек» сәулет ғимараты, төзімділік, конфессияаралық және этносаралық келісім символы аталған «Бейбітшілік пен келісім сарайы» (әйгілі британ сәулетші шебері Норман Фостердің жобасы бойынша салынған), Ислам мәдени орталығы, Тәуелсіздік сарайы, Конгресс-холл (сол жағалау), 3500 орынға арналған көлбеу қабырға-пластина үлгісіндегі «Қазақстан» концерт залы, «Думан» ойын-сауық орталығы, «Атамекен» Қазақстан картасы» этно-мемориалдық кешені, Қазақстан тарихы мұражайы, ұшатын тәрелке үлгісіндегі цирк және «Хан шатыр» сауда-ойын-сауық орталығы, «Әзірет Сұлтан» мешіті, опера және балет театры, оқушылар сарайы, «Ұлт көшбасшысы - Тұңғыш Президенттің қоры мен кітапханасы» және басқалар. ғылыми-оқыту кешенінің (Назарбаев университеті), «Абудаби Плаза» көп функционалды кешенінің, жаңа теміржол бекетінің, мұз сарайының, «ЭКСПО 2017» объектілерінің құрылысы жүріп жатыр.

Қалада 181 мектепке дейінгі мекеме, оқушылар саны 110,0 мың адам болатын 96 жалпы білім беретін мектеп, 31 колледж (28,7 мың оқушы) және 14 жоғары оқу орындары (52,9 мың студент) жұмыс істейді.

Жоғары білімді мамандар дайындайтын ірі орталықтарға Назарбаев университеті, Л.Н. Гумилев атындағы Еуразия Ұлттық университеті, С.Сейфуллин атындағы Агротехникалық университеті, Қазақ мемлекеттік медицина академиясы, Еуразия гуманитарлық институты, Қазақ гуманитарлық заң университеті, Қазақ экономика, қаржы және халықаралық сауда университеті жатады.

Қалалықтар үшін – 623 спорт ғимараты, оның ішінде – 2 спорт сарайы, 4 стадион, 13 спорт кешені, 21 жүзу бассейні, 187 спорт залы, 22 теннис корты, 17 хоккей корты, 6 спорт манежі және басқа да жаппай демалыс нысандары бар.

Астанада 46 тарихи және мәдени ескерткіштер бар, олардың 34-і қала құрылысы мен сәулет, 12-сі археология ескерткіштері.

Қалада 6 театр, 30 кітапхана (білім беру мекемелері жанындағы кітапханаларды есептемегенде), 8 мұражай, 1 цирк, 6 кинотеатр, 3 сарай, 3 балалар музыкалық мектебі, 2 өнер мектебі, көркемөнер мектебі жұмыс істейді.

2014 жылғы жалпы өңірлік өнім 4023,8 млрд. теңгені құрады.

Өнеркәсіп өндірісінің көлемі қолданыстағы бағамен

Средняя температура в июле изменяется от  $+19^{\circ}\text{C}$  до  $+23^{\circ}\text{C}$ , нередко повышения температуры до  $+40$ ,  $+42^{\circ}\text{C}$ . Продолжительность теплого периода 213 дней. Годовое количество осадков 300 мм. Средняя годовая скорость ветра в г.Астане 5 м/сек.

Астана – политический, деловой и культурный центр Республики Казахстан, центр по проведению международных симпозиумов, конференций, саммитов, семинаров, тренингов по широкому спектру вопросов развития человечества. За годы становления столицы произошел быстрый рост экономики города. Социально-экономические показатели, характеризующие развитие города, свидетельствуют о сложившейся тенденции динамического роста реального сектора экономики, увеличения притока инвестиций в экономику столицы и улучшения показателей социального развития.

Столица Казахстана привлекает архитекторов с мировым именем. На карте города с каждым годом появляются новые объекты. Среди них: архитектурное сооружение «Бәйтерек», которое является визитной карточкой главного города страны, Дворец мира и согласия, ставший символом толерантности, межкультурного и межэтнического согласия (построен по проекту известного британского зодчего Нормана Фостера), Исламский центр, Дворец независимости, Конгресс-холл (левый берег), концертный зал «Казахстан» в виде наклонных стен-пластин на 3500 мест, развлекательный центр «Думан», этно-мемориальный комплекс «Карта Казахстана «Атамекен», музей истории Казахстана, цирк в виде летающей тарелки, торгово-развлекательный центр «Хан-шатыр», мечеть «Хазрет Сұлтан», театр оперы и балета, дворец школьников, фонд и библиотека Первого Президента – лидера нации. Ведется строительство научно-образовательного комплекса (АОО «Назарбаев университет»), многофункционального комплекса «Абудаби Плаза», нового железнодорожного вокзала, ледового дворца, объектов «ЭКСПО 2017» и других.

В городе функционируют: 181 дошкольное учреждение, 96 общеобразовательных школ с численностью учащихся 110,0 тыс. человек, 31 колледж (учащихся 28,7 тыс. человек) и 14 высших учебных заведений (52,9 тыс. студентов).

Крупными центрами подготовки специалистов с высшим образованием являются АОО «Назарбаев университет», Евразийский национальный университет им. Л.Н. Гумилева, Агротехнический университет им. С.Сейфуллина, Казахская государственная медицинская академия, Евразийский гуманитарный институт, Казахский гуманитарно-юридический университет, Казахский университет экономики, финансов и международной торговли.

В распоряжении горожан 623 спортивных сооружения, из них 2 дворца спорта, 4 стадиона, 13 спортивных комплексов, 21 плавательный бассейн, 187 спортивных залов, 22 теннисных корта, 17 хоккейных кортов, 6 спортивных манежа и другие объекты массового отдыха.

В Астане имеется 46 памятников истории и культуры, из них 34 памятников градостроительства и архитектуры, 12 – археологии.

В городе функционируют 6 театров, 30 библиотек (без учета библиотек при учреждениях образования), 8 музеев, 1 цирк, 6 кинотеатров, 3 дворца, 3 детские музыкальные школы, 2 школы искусств, художественная школа.

Валовой региональный продукт за 2014 год составил 4023,8 млрд. тенге.

Объем промышленного производства в действующих

344,7 млрд. теңгені құрады. Өнеркәсіп өнімінің нақты көлем индексі өткен жылмен салыстырғанда 98%-ды құрады.

2014 жылы негізгі капиталға жұмсалған инвестициялар 646,6 млрд. теңгені құрады, тұрғын үй құрылысына бағытталған инвестициялар 142,8 млрд. теңгені құрады (2013 жылғы деңгеймен салыстырғанда 138,5%). Соңғы екі жылда тұрғын үй ғимараттарын пайдалануға берудің жалпы ауданы 2,3 миллион шаршы метрді құрайды.

*\* Қазақстан Республикасы Президентінің 1997 жылғы 20 қазандағы жарлығымен Қазақстан Республикасының жаңа астанасы Ақмола қаласы деп жарияланды.*

*Қазақстан Республикасы Президентінің 1998 жылғы 6 мамырдағы жарлығымен Ақмола қаласы Астана қаласы болып өзгертілді.*

### Алматы қаласы

2015 жылғы 1 қаңтарға Алматы қаласының аумағы – 0,7 мың шаршы км.

2015 жылғы 1 қаңтарға Алматы қаласы халқының саны – 1642,3 мың адам құрады.

Жыл басындағы халықтың тығыздығы - 1 шаршы километрге шаққанда 2346,2 адам.

Алматы қаласы - Қазақстан Республикасының 1929 жыл мен 1997 жылғы 20 қазан аралығындағы астанасы. Қала 1854\* жылы құрылды. Алматы - жоғары, орта жалпы білім беретін, кәсіптік-техникалық оқу орындарының жүйесі кең дамыған еліміздің ең ірі ғылыми-мәдени орталығы. Қаладағы көптеген ғылыми-зерттеу мекемелері осы замандағы ғылымның барлық дерлік салаларында зерттеулерді жүргізіп жүр, олардың орталығы 1946 жылы құрылған Ұлттық ғылым академиясы болып табылады.

Алматының ежелгі аты Үлкен және Кіші Алматы шатқалы және Үлкен және Кіші Алматы өзендерінің атауларынан шыққан. Алматы сөзінің өзі «алма ағашы, алма» мағынасы бар «алма» деген түрік сөзге орай «алма ағаштарына бай» деген ұғымды білдіреді. XIX ғасырдың аяғында жергілікті алма ағаштарын херсон апортымен будандастырғанда, бүкіл әлемге әйгілі алматы апорты пайда болды.

Қала Күнгей Алатауының солтүстік етегіндегі Үлкен Алматы және Кіші Алматы өзен аралығы шығатын жердегі конус үстінде орналасқан. Алматы - үлкен «биіктікте» орналасқан біздің планетамыздағы аздаған қалалардың бірі. Алматының солтүстіктегі ең қиыр нүктесі теңіз деңгейінен 670 метр биіктікте, оңтүстіктегі ең қиыр нүктесі теңіз деңгейінен - 970 метр биіктікте орналасқан. Оңтүстікте Талғар (5017 м), Комсомол (4376 м), Үлкен Алматы (3684 м) деп аталатын, тізбектелген қардай ақ тау шыңдары, ал 1520-1750 метр биіктікте - атақты мұз айдыны бар Медеу шатқалы орналасқан. Жақындағы тауларда 300-ге жуық көшпе мұз бар болса, солтүстік-батыс аймағын Каспийге шейін жазылған дала, шөлейт және шөл дала алып отыр. Қаладағы климат шұғыл континенттік болып, температураны тек жыл ішіндегі ғана емес, тәулік ішіндегі де едәуір тербелістер сипаттайды. 600 метрден төменірек биіктіктен қала көшелері солтүстікке, дала мен шөлейтке қарай жазылып, Қаскелен маңындағы ыстық Мойынқұм шөл даласына тіреледі. Ал оңтүстік тұрғын массивтерде, теңіз деңгейінен 1500-1700 метр жоғары биіктікте, Медеу шатқалында және Тас Платода көшпе мұздардың тынысы сезіледі.

Қаңтар айындағы орта температура -8°C, шілде айында +22,3°C құрайды. Солтүстік және Орталық Қазақстанмен салыстырғанда Алматы қаласындағы ауа райы анағұрлым жұмсақ. Жаздағы ыстықты қаланың жоғарыда, теңіз деңгейінен 650-950 метр биіктікте орналасқаны, жақындағы және жазғы кезде де көшпе

ценах составил 344,7 млрд. тенге. Индекс физического объема промышленной продукции по сравнению с предыдущим годом составил 98%.

Инвестиции в основной капитал в 2014 году составили 646,6 млрд. тенге, объем инвестиций, направленных на жилищное строительство, составил 142,8 млрд. тенге (138,5% к уровню 2013 года). За последние два года ввод в эксплуатацию жилых зданий составляет 2,3 миллионов квадратных метров общей площади.

*\* Указом Президента Республики Казахстан от 20 октября 1997 года новой столицей Республики Казахстан объявлен город Акмола.*

*Указом Президента Республики Казахстан от 6 мая 1998 года город Акмола переименован в город Астана.*

### Город Алматы

Территория города на 1 января 2015 года равна 0,7 тыс. кв. км.

Население города Алматы на 1 января 2015 года составило 1642,3 тыс. человек

Плотность населения на начало года – 2346,2 человек на 1 кв. км

Алматы - столица Республики Казахстан с 1929 года по 20 октября 1997 года. Город основан в 1854 году\*. Алматы - самый крупный, научно-культурный центр страны, с широко развитой сетью высших, средних общеобразовательных, профессионально-технических учебных заведений. Многочисленные научно-исследовательские учреждения города ведут исследования практически во всех областях современной науки, центром которых является Национальная академия наук, созданная в 1946 году.

Древнее название Алматы происходит от названий ущелья Үлкен и Киши Алматы и рек - Үлкен и Киши Алматы. Само слово Алматы означает «обильный яблонями» от тюркского алма «яблоня, яблоко». Когда в конце XIX в. местные яблони скрестили с херсонским апортом, получился знаменитый на весь мир алматинский апорт.

Город расположен у северного подножия Заилийского Алатау на конусе выноса междуречья Үлкен Алматы и Киши Алматы. Алматы - один из немногих на нашей планете городов, имеющих необычное «высотное» расположение. Самая северная точка Алматы имеет отметку 670 метров над уровнем моря, а самая южная - 970 метров. На юге цепь белоснежных вершин - пики Талғар (5017м), Комсомол (4376м), Үлкен Алматы (3684м). На высоте 1520-1750 метров урочище Медеу, где находится знаменитый каток. В ближайших горах около 300 ледников, а на северо-западе - степь, полупустыня и пустыня, вплоть до Каспия. Климат в городе резко-континентальный, с большими колебаниями температур не только в течение года, но и суток. С высоты менее 600 м городские улицы убегают на север, в степь, в полупустыню, упираясь в жаркие Прикаскеленские Моинкумы. В южных жилых массивах на высоте 1500-1700 м над уровнем моря в урочище Медеу и на Каменском Плато чувствуется дыхание ледников.

Средняя температура января -8°C, июля +22,3°C. Климат в городе носит гораздо более мягкий характер, чем в Северном и Центральном Казахстане. Летнюю жару в городе смягчает его более возвышенное положение (650-950 метров выше уровня моря), прохладный ночной бриз с близлежащих гор, покрытых ледниками даже летом, обилие зелени и множество мелких ручьёв, арыков и речушек, крупнейшие из которых - Большая Алматинка, Малая Алматинка и Есентай (Весновка). Зимой и осенью

мұздармен қапталған таудан түңгі кезде соғатын самал желі, жасыл өсімдіктердің молдығы және көптеген, арасында ең ірілері Үлкен Алматы, Кіші Алматы және Есентай (Весновка) болып табылатын, ұсақ бұлақтар, арықтар мен өзеншіктер басса, күзде және қыста ауа райын Орта Азиядағы субтропикалық шөл аймақтарынан келетін жылы антициклондар жұмсартыды. Қаланың таудағы аудандарындағы қысы өте жұмсақ, мысалы, теңіз деңгейінен 1700 метр биіктікте қаңтардағы орта температура -4, -5°C болса, теңіз деңгейінен 600 метр биіктікте қаңтардағы орта температура -9, -10°C құрайды. Сонымен бірге қаланың теңіз деңгейіне қарағанда биік жерде орналасқандығынан қалаға көктем кешігіп келеді. Тянь-Шань жоталарының солтүстік етегіндегі керемет бақ-қала, биік таулы жерде орналасқанына және сейсмикалық қауіптілігіне қарамастан, біздің планетамыздағы көп қабатты үйлері бар аздаған қалалардың бірі болып саналады.

Қаланың осылайша ерекше орналасқаны оның табиғи және климат жағдайларының әртүрлілігіне себепші болып отыр. Алматыда қатаң солтүстік және ыстық оңтүстік табиғи аймақтары қиылысқандай сияқты. Мұнда сібір қайыңы мен тянь-шань шыршасы жүзім сабағымен және шабдалымен қатар өседі. Қала жап-жасыл ағаштарға бөленген, оның аумағының 8 мың гектарын саябақтар, тоғайлар, гүлзарлар, бульварлар және бау-бақшалар алып отыр.

Биіктігі 1300 метрге жуық Көктөбе тауындағы шолу алаңынан қарағанда қаланың сәулетті көрінісі ашылады. Таудың оңтүстік-шығыс баурайында ерекше конструкциядағы теледидар мұнарасы орналасқан. Жақын маңда – 25 қабатты «Қазақстан» қонақ үйі, қаланың басқа көрнекті ғимараттарының қатары. Алыста – қала тұрғындарының сүйікті демалыс орындарының бірі болып табылатын Орталық мәдениет және демалыс паркі. Алматы қаласының дәл ортасында 28 Гвардияшылар-Панфиловшылар атындағы саябақ орналасқан. Оны әсіресе бірде-бір шегесіз салынған, XX ғасырдың басындағы сәулет ескерткіші Әулие-Вознесение кафедралды соборы әдемілейді. Саябақта 1941 жылы Мәскеуді қорғаған кездегі ерлік ұрыста барлығы дерлік қаза тапқан генерал Панфилов басқарған дивизияның 28 жауынгерінің есіне арналған Даңқ Мемориалы тұрғызылған. Оның қасында Ықылас атындағы Республикалық ұлт аспаптары мұражайы орналасқан. Мұражайда түрлерінің саны 60-тан асатын қазақ ұлт аспаптарының бірегей коллекциясы бар.

Жаңа Республика алаңы – мерекелік шерулер, салтанат шаралары, халық серуені өтетін орын. Мұнда Қазақстан Республикасы Президентінің резиденциясы, Алматы қаласының әкімдігі, Телеорталық үйі және Қазақстан Республикасының Орталық мемлекеттік мұражайы орналасқан. Бұл мұражай және Ә.Қастеев атындағы бейнелеу өнері мұражайы бай коллекцияларымен ерекшеленеді, алтын және асыл металдар мұражайында Қазақстан зергерлік өнерінің тарихы көрсетіледі. Қалада көптеген суреттер галереялары бар.

2010 жылы Алматы қаласында, оның оңтүстік бөлігінде, Қазақстан Республикасының тұңғыш президенті саябағы ашылды, саябақты әсемді фонтандар жүйесі әшекейлеп, түнде әдемі жарық түседі. Есентай саябағы (Yessentai Garden) кешеніндегі республикамыздағы алғашқы «Мэриотт» (Marriott) халықаралық желісі мейманханасының ашылуы Қазақстандағы қонақ үй бизнесіндегі маңызды оқиға болып табылады. Аталған кешеннің негізгі ғимараты – 38-қабатты Есентай мұнарасы, оның жалпы ауданы 83 мың шаршы метр құрайтын

климат несколько смягчён тёплыми антициклонами с субтропическими пустынь Средней Азии. Зима в горных районах города значительно мягче, на высоте 1700 метров над уровнем моря средняя температура января равняется -4, -5° Цельсия. Тогда как на высоте 600 метров над уровнем моря средняя температура января равна -9, -10°. Цельсия. Вместе с тем, более высокое расположение города над уровнем моря способствует некоторому отставанию в приходе весны. Чудесный город-сад у подножья северных хребтов Тянь-Шаня считается одним из немногих на нашей планете городов, имеющих высотные здания, несмотря на высокогорье и сейсмичность.

Таким необычайным - вертикальным расположением города и обусловлено разнообразие его природно-климатических условий. В Алматы как бы скрещиваются природные зоны сурового севера и знойного юга. Сибирская берёза и тяньшанская ель здесь соседствуют с виноградной лозой и персиком. Город утопает в зелени - 8 тысяч гектаров его территории занимают парки, рощи, скверы, бульвары и сады.

На смотровой площадке горы Коктобе, высота которой достигает 1300 м, открывается величественная панорама города. На юго-восточном склоне горы - телевизионная башня оригинальной конструкции. На переднем плане 25-этажная гостиница «Казахстан», череда других видных зданий города. Вдали - одно из любимых мест отдыха горожан - Центральный парк культуры и отдыха. В самом центре Алматы находится парк имени 28 Гвардейцев - Панфиловцев. Украшение парка - кафедральный Свято-Вознесенский собор - архитектурный памятник начала XX века, построенный без единого гвоздя. В парке воздвигнут Мемориал Славы в память героической битвы 28 бойцов из дивизии генерала Панфилова, которые почти все погибли в 1941 году при обороне города Москвы. Рядом находится Республиканский музей народных инструментов имени Ыхласа. Музей уникален коллекцией казахских народных инструментов, их насчитывается более 60 видов.

Новая площадь республики - место проведения праздничных шествий, торжеств, парадов, народных гуляний. Здесь расположились резиденция Президента Республики Казахстан, акимат - мэрия Алматы, здание Телецентра и Центральный государственный музей Республики Казахстан. Большими коллекциями привлекают Центральный государственный музей и Музей изобразительного искусства имени А.Кастеева. В музее Золота и драгоценных металлов представлена история ювелирного искусства Казахстана. В городе много картинных галерей.

В 2010 году в южной части города открылся парк 1-го президента Республики Казахстан, с великолепной системой фонтанов, с красивым ночным освещением. Важным событием в гостиничном бизнесе, является появление первого в республике отеля международной сети «Мариотт» (Marriott) в комплексе Есентай Парк (Esentai Garden). Основное здание Есентай Парка – 38-этажная башня Есентай, общая площадь которой составит около 83 тыс. кв. м. На сегодня это самое высокое здание во всей центральной Азии, его высота достигает 167 метров.

В городе функционируют: 263 дневных общеобразовательных школ (в них 208,9 тыс. учащихся), 343 - дошкольных организаций, 79 колледжей (67,4 тыс. учащихся) и 40 высших учебных заведений (133,7 тыс. студентов). В городе действует широкая сеть культурно-просветительных учреждений - 13 театров,

болады. Бүгін бұл бүкіл Орталық Азиядағы ең биік ғимарат, оның биіктігі 167 метрге жетеді.

Алматыда (оқушыларының саны 208,9 мың құрайтын) 263 күндізгі жалпы білім беретін мектеп, 343 мектепке дейінгі ұйым, (оқушыларының саны 67,4 мың құрайтын) 79 колледж және (133,7 мың студент оқитын) 40 жоғары оқу орын жұмыс істейді. Қалада мәдени-ағарту мекемелерінің кең жүйесі жұмыс істейді, оның құрамына 13 театр, 11 концерт ұйымы, 16 мұражай, цирк, хайуанаттар паркі, 23 кинотеатр, 30 кітапхана кіреді, кітапханалардың арасындағы ең ірісі 1931 жылы құрылған Қазақстан Республикасының Ұлттық кітапханасы болып табылады. Алматылықтардың иелігінде 5 стадион, ипподром, биік тауда орналасқан, бірегей мұз айдыны «Медеу» спорт кешені бар.

2014 жылы қала бойынша жалпы өңірлік өнім 8153,9 млрд. теңге құрады.

2014 жылы 738,9 млрд. теңге мөлшеріндегі өнеркәсіп өнімі, соның ішінде 3147 млн. квт сағат электр энергиясы, 393,9 мың тонна жинамалы құрылыс бетон құрылмалары, 236,3 мың дана электр энергиясын есептеуіштер (калибрлейтіндерді қоса алғанда), 34,9 мың тонна күнбағыс майы, 32,1 мың тонна өңделген сұйық сүт және кілегей жасап шығарылды.

2014 жылы негізгі капиталға жұмсалған инвестициялар көлемі 2013 жылмен салыстырғанда 5,2%-ға төмендеді азайды.

*\* Іле бекінісі құрылған жылы көрсетілген: 1885 жылы ол Верный қаласы болып қайта құрылып, 1921 жылы Алма-ата қаласы деген жаңа аты қойылды. 1993 жылы қаланың Алматы деген тарихи атының транскрипциясы қалпына келтірілді. Қазақстан Республикасы Президентінің 1995 жылғы 15 қыркүйектегі Жарлығында Қазақстан Республикасының жаңа астанасы ретінде Ақмола қаласы көрсетіліп, оған кейін Астана деген жаңа аты қойылды.*

11 концертных организаций, 16 музеев, цирк, зоопарк, 23 кинотеатра, 30 библиотек, самой крупной из которых является Национальная библиотека Республики Казахстан, созданная в 1931 году. В распоряжении алматинцев - 5 стадионов, ипподром, спортивный высокогорный комплекс «Медеу», с уникальным ледяным катком.

Валовой региональный продукт за 2014 год по городу составил 8153,9 млрд. тенге.

В 2014 году было произведено промышленной продукции на 738,9 млрд. тенге, в том числе: 3147 млн. квт. часов электроэнергии, 393,9 тыс. тонн конструкций строительных сборных из бетона, 236,3 тыс. штук счетчиков электроэнергии (включая калибрующие), 34,9 тыс. тонн масла подсолнечного, 32,1 тыс. тонн молока обработанного жидкого и сливок.

Объем инвестиций в основной капитал в 2014 году уменьшился на 5,2% по сравнению с 2013 годом.

*\* Указан год основания Заилийского укрепления. Преобразован в город Верный в 1885 году. Переименован в город Алма-Ата в 1921 году. В 1993 году восстановлена транскрипция исторического названия города - Алматы. Указом Президента Республики Казахстан от 15 сентября 1995 года названа новая столица Республики Казахстан - город Ақмола, который в последующем переименован в город Астана.*



**Мазмұны**  
**Содержание**

<b>1. Негізгі статистикалық көрсеткіштер</b>	<b>25</b>
<b>Основные статистические показатели .....</b>	<b>25</b>
1.1 2015 жылғы 1 қаңтарға Қазақстан Республикасының әкімшілік-аумақтық бөлінісі Административно-территориальное деление Республики Казахстан на 1 января 2015г. ....	25
1.2 Аумақ және халықтың тығыздығы Территория и плотность населения .....	25
1.3 2014 жылғы өңірлер дамуының негізгі әлеуметтік-экономикалық көрсеткіштері Основные социально-экономические показатели развития регионов в 2014г. ....	26
1.4 2014 жылғы негізгі әлеуметтік-экономикалық көрсеткіштердің индекстері Индексы основных социально-экономических показателей за 2014г. ....	27
Өңірлердің әлеуметтік-экономикалық дамуы Социально-экономическое развитие регионов .....	28
Ақмола.....	28
Ақтөбе.....	32
Алматы.....	35
Атырау.....	39
Батыс Қазақстан .....	41
Жамбыл .....	43
Қарағанды .....	45
Қостанай.....	48
Қызылорда .....	52
Маңғыстау .....	54
Оңтүстік Қазақстан .....	56
Павлодар .....	58
Солтүстік Қазақстан .....	61
Шығыс Қазақстан .....	64
Астана қаласы .....	68
Алматы қаласы .....	69

# 1. Негізгі статистикалық көрсеткіштер

## Основные статистические показатели

### 1.1 2015 жылғы 1 қаңтарға Қазақстан Республикасының әкімшілік-аумақтық бөлінісі

### Административно-территориальное деление Республики Казахстан на 1 января 2015г.

	Аудандар Районы			Елді мекендер Населенные пункты					Әкімшілік бірліктер Административные единицы			
	Барлығы <sup>1)</sup> Всего <sup>1)</sup>	одан: қалалардағы аудандар из них: районы в городах		қалалар города			кентер поселки	ауылдар села	кенттік поселковые		ауылдық (селолық) округтер аульные (сельские) округа	
		республикалық маңыздағы республиканского значения	облыстық маңыздағы областного значения	барлығы <sup>2)</sup> всего <sup>2)</sup>	оның ішінде в том числе				барлығы всего	одан: бір ғана ДЕМ <sup>3)</sup> -нен құрылған из них: состоящие только из одного СНП <sup>3)</sup>	барлығы всего	одан: бір ғана ДЕМ <sup>3)</sup> -нен құрылған из них: состоящие только из одного СНП <sup>3)</sup>
					облыстық маңызы бар областного значения	аудандық маңызы бар районного значения						
Қазақстан Республикасы	176	11	5	87	38	47	30	6724	26	18	2306	538
Ақмола	17	-	-	10	2	8	5	614	5	3	203	25
Ақтөбе	12	-	-	8	1	7	-	372	-	-	142	32
Алматы	16	-	-	10	3	7	-	731	-	-	248	50
Атырау	7	-	-	2	1	1	-	165	-	-	71	24
Батыс Қазақстан	12	-	-	2	1	1	3	443	2	-	148	20
Жамбыл	10	-	-	4	1	3	-	373	-	-	153	40
Қарағанды	11	-	2	11	9	2	10	421	9	8	187	69
Қостанай	16	-	-	5	4	1	3	598	3	2	216	56
Қызылорда	7	-	-	4	2	2	2	262	2	-	142	80
Маңғыстау	5	-	-	3	2	1	-	61	-	-	45	34
Оңтүстік Қазақстан	14	-	3	8	4	4	-	839	-	-	178	22
Павлодар	10	-	-	3	3	-	4	405	3	3	139	21
Солтүстік Қазақстан	13	-	-	5	1	4	-	689	-	-	190	21
Шығыс Қазақстан	15	-	-	10	4	6	3	751	2	2	244	44
Астана қ.ә.	3	3	-	1	-	-	-	-	-	-	-	-
Алматы қ.ә.	8	8	-	1	-	-	-	-	-	-	-	-

<sup>1)</sup> Қалалардағы 15 ауданды есептегенде.  
Включая 15 районов в городах.

<sup>2)</sup> Республикалық маңызы бар қалаларды қоса есептегенде.  
Включая города республиканского значения.

<sup>3)</sup> ДЕМ - дербес елді мекен.  
СНП - самостоятельный населенный пункт.

### 1.2 Аумақ және халықтың тығыздығы

### Территория и плотность населения

жыл басына

на начало года

	Аумақ*, мың шаршы км Территория*, тыс. кв. км	Халық тығыздығы, 1 шаршы км-ге адам Плотность населения, человек на 1 кв. км				
		2011	2012	2013	2014	2015
<b>Қазақстан Республикасы</b>	2 724,9	6,0	6,1	6,2	6,3	6,4
Ақмола	146,2	5,0	5,0	5,0	5,0	5,0
Ақтөбе	300,6	2,6	2,6	2,6	2,7	2,7
Алматы	223,5	8,4	8,5	8,7	8,9	8,6
Атырау	118,6	4,5	4,6	4,7	4,8	4,9
Батыс Қазақстан	151,3	4,0	4,0	4,1	4,1	4,2
Жамбыл	144,3	7,3	7,3	7,4	7,5	7,6
Қарағанды	428,0	3,2	3,2	3,2	3,2	3,1
Қостанай	196,0	4,5	4,5	4,5	4,5	4,5
Қызылорда	226,0	3,1	3,2	3,2	3,3	3,3
Маңғыстау	165,6	3,2	3,3	3,4	3,5	3,6
Оңтүстік Қазақстан	117,3	21,9	22,3	22,8	23,3	23,8
Павлодар	124,8	6,0	6,0	6,0	6,0	6,0
Солтүстік Қазақстан	98,0	6,0	6,0	5,9	5,9	5,8
Шығыс Қазақстан	283,2	4,9	4,9	4,9	4,9	4,9
Астана қ.ә.	0,7	996,0	1 061,3	1 111,7	1 163,5	1 201,2
Алматы қ.ә.	0,7	3 533,8	3 624,5	3 688,5	3 768,8	2 346,2

\* Қазақстан Республикасы Ұлттық экономика министрлігінің Құрылыс, тұрғын үй-коммуналдық шаруашылық істері және жер ресурстарын басқару комитетінің деректері.

Данные Комитета по делам строительства, жилищно-коммунального хозяйства и управления земельными ресурсами Министерства национальной экономики Республики Казахстан

**1.3 2014 жылғы өңірлер дамуының негізгі әлеуметтік-экономикалық көрсеткіштері**  
**Основные социально-экономические показатели развития регионов в 2014 году**

	Халық саны (жыл соңына), адам Численность населения (на конец года), человек	Жалпы өңірлік өнім, млн. теңге Валовой региональный продукт, млн. тенге	Өнеркәсіп өнімінің көлемі, млн. теңге Объем промышленной продукции, млн. тенге	Ауыл шаруашылығы өнімдерінің (қызметтерінің) жалпы шығарылымы, млн. теңге Валовой выпуск продукции (услуг) сельского хозяйства, млн. тенге	Негізгі капиталға салынған инвестициялар млн. теңге Инвестиции в основной капитал, млн. тенге	Бөлшек сауда көлемі, млн. теңге Объем розничной торговли, млн. тенге
<b>Қазақстан Республикасы</b>	17 417 673	39 040 898,9	18 531 773,7	2 527 890,3	6 591 482	6 332 252,9
Ақмола	736 605	1 054 074,4	312 105,6	238 622,6	181 328	181 754,7
Ақтөбе	822 522	1 876 500,5	1 243 377,3	125 066,2	526 249	431 659,3
Алматы	1 922 107	1 914 746,6	553 495,1	425 307,9	453 209	329 169,3
Атырау	581 473	3 981 227,9	4 915 039,0	48 824,0	1 129 627	184 968,2
Батыс Қазақстан	629 951	1 911 912,3	1 839 821,9	84 573,0	270 092	201 784,0
Жамбыл	1 098 740	982 240,6	279 344,5	166 387,5	208 554	182 766,7
Қарағанды	1 378 298	2 908 696,8	1 443 970,1	143 812,9	411 852	561 507,5
Қостанай	881 456	1 398 676,5	544 413,3	235 396,7	192 134	228 349,8
Қызылорда	753 148	1 318 201,2	994 991,0	48 238,1	262 583	173 075,0
Маңғыстау	606 892	2 278 679,2	2 330 149,0	8 724,7	532 239	145 239,1
Оңтүстік Қазақстан	2 788 404	2 399 860,9	604 001,4	322 824,0	449 385	351 223,4
Павлодар	755 778	1 751 851,0	1 110 598,0	106 849,0	353 112	290 268,5
Солтүстік Қазақстан	571 759	797 924,0	161 201,4	280 476,8	116 943	158 340,3
Шығыс Қазақстан	1 395 324	2 288 551,2	1 115 635,5	288 776,1	345 943	593 226,8
Астана қаласы	852 882	4 023 771,6	344 683,6	1 507,3	646 634	677 590,7
Алматы қаласы	1 642 334	8 153 984,2	738 948,0	2 503,5	511 598	1 641 329,6

Жалғасы

Продолжение

	Көліктің барлық түрлерімен жүк тасымалдау*, млн. тонна Перевозка грузов всеми видами транспорта*, млн. тонн	Кәсіпорындардың салық салынғанға дейінгі пайдасы (залал), млн. теңге Прибыль (убыток) до налогообложения предприятий, млн. тенге	Экономикада жұмыспен қамтылғандардың саны, мың адам Численность занятых в экономике, тыс. человек	Орташа айлық атаулы жалақы, теңге Среднемесячная номинальная заработная плата, тенге	Жұмыссыздар саны, мың адам Численность безработных, тыс. человек
<b>Қазақстан Республикасы</b>	3 634,4	6 048 734	8 510,1	121 021	451,9
Ақмола	121,3	-24 173	422,7	85 412	22,0
Ақтөбе	63,6	193 853	410,0	106 265	20,9
Алматы	159,9	60 729	1 013,3	89 283	52,0
Атырау	151,2	2 707 444	286,1	221 664	15,2
Батыс Қазақстан	40,0	563 339	316,8	108 223	16,8
Жамбыл	88,9	11 008	530,2	81 874	27,5
Қарағанды	719,2	89 364	678,4	107 821	34,7
Қостанай	297,3	58 650	493,9	90 602	26,1
Қызылорда	107,2	360 345	311,1	104 485	16,4
Маңғыстау	217,6	152 916	248,8	222 294	13,0
Оңтүстік Қазақстан	145,4	170 163	1 163,2	84 550	66,6
Павлодар	128,0	163 518	420,3	102 310	21,0
Солтүстік Қазақстан	49,9	-2 224	313,8	81 062	16,5
Шығыс Қазақстан	595,5	131 359	705,5	99 130	35,5
Астана қ.ә.	136,7	777 890	431,6	177 809	23,0
Алматы қ.ә.	216,8	634 553	764,5	155 242	44,8

\* Облыс бойынша бөлінбеген көлем – 395,9 млн. тонна.

Объем нераспределенный по областям – 395,9 млн. тонн.

**1.4 2014 жылғы негізгі әлеуметтік-экономикалық көрсеткіштердің индекстері**  
**Индексы основных социально-экономических показателей за 2014г.**

өткен жылға пайызбен

в процентах к предыдущему году

	Өнеркәсіп өнімінің көлемі Объем промышленной продукции	Ауыл шаруашылығы жалпы өнімдерінің (қызметтерінің) нақты көлем индексі Индекс физического объема валовой продукции (услуг) сельского хозяйства	Негізгі капиталға салынған инвестициялар Инвестиции в основной капитал	Көліктің барлық түрлерімен жүк тасымалдау* Перевозки грузов всеми видами транспорта*	Бөлшек сауданың нақты көлем индекстері Индексы физического объема розничной торговли
<b>Қазақстан Республикасы</b>	100,3	101,0	104,2	103,6	107,9
Ақмола	105,6	102,5	122,4	99,8	105,0
Ақтөбе	96,7	102,0	102,2	102,4	104,4
Алматы	102,0	101,6	109,1	100,6	118,9
Атырау	99,7	102,8	104,4	99,9	100,6
Батыс Қазақстан	103,9	103,4	137,3	102,9	109,7
Жамбыл	105,7	103,6	80,6	100,6	111,5
Қарағанды	103,7	99,7	96,6	106,3	105,5
Қостанай	100,2	99,7	101,6	99,2	104,4
Қызылорда	97,1	91,2	67,9	101,0	106,9
Маңғыстау	103,5	95,7	114,7	101,2	104,8
Оңтүстік Қазақстан	104,6	101,5	102,8	109,3	109,3
Павлодар	96,1	90,6	121,2	110,0	109,0
Солтүстік Қазақстан	103,2	102,7	110,5	101,3	100,4
Шығыс Қазақстан	100,4	102,3	112,6	107,6	103,8
Астана қаласы	98,0	85,9	113,0	110,1	116,0
Алматы қаласы	102,2	92,4	94,8	111,5	108,1

\* Облыс бойынша бөлінбеген көлем – 94,6 %.

Объем нераспределенный по областям – 94,6%.

Жалғасы

Продолжение

	Тұтыну бағасының индексі Индекс потребительских цен	Өнеркәсіп өнімдерін өндіруші кәсіпорындар бағасының индексі Индекс цен предприятий-производителей промышленной продукции	Жұмыссыздық деңгейі пайызбен экономикалық тұрғыдан белсенді халыққа Уровень безработицы в процентах к экономически активному населению	Атаулы жалақының индексі Индекс номинальной заработной платы
<b>Қазақстан Республикасы</b>	106,7	109,5	5,0	110,9
Ақмола	107,0	101,7	4,9	107,9
Ақтөбе	105,2	109,4	4,9	110,0
Алматы	106,3	108,6	4,9	109,9
Атырау	106,4	110,5	5,0	115,2
Батыс Қазақстан	105,4	113,4	5,0	110,0
Жамбыл	107,0	104,5	4,9	106,7
Қарағанды	108,5	105,8	4,9	108,5
Қостанай	105,6	101,3	5,0	108,6
Қызылорда	106,7	110,8	5,0	105,7
Маңғыстау	106,0	111,5	5,0	120,9
Оңтүстік Қазақстан	106,5	102,4	5,4	107,4
Павлодар	107,1	109,5	4,8	109,3
Солтүстік Қазақстан	107,6	108,0	5,0	108,3
Шығыс Қазақстан	106,9	107,6	4,8	109,8
Астана қ.ә.	107,6	106,7	5,1	111,5
Алматы қ.ә.	106,2	108,4	5,5	109,8



**Өңірлердің әлеуметтік-экономикалық дамуы**  
**Социально-экономическое развитие регионов**

**Ақмола**  
**Акмолинская**

	Халық саны (жыл соңына), мың адам Численность населения (на конец года), тыс. человек	Орташа айлық жалақы, теңге Среднемесячная заработная плата, тенге	Өнеркәсіп өнімінің көлемі, млн. теңге Объем промышленной продукции, млн. тенге	Бөлшек сауда көлемі, млн. теңге Объем розничной торговли, млн. тенге	
<b>2012</b>					
Барлығы	732,7	74 685	270 881,9	127 713,6	Всего
оның ішінде аудандар:					в том числе районы:
Көкшетау қ.ә.	152,0	82 131	55 751,2	65 223,5	Кокшетау г.а.
Степногорск қ.ә.	66,4	79 748	76 048,4	11 809,7	Степногорск г.а.
Ақкөл	27,5	61 523	2 706,7	4 207,5	Аккольский
Аршалы	27,1	61 639	7 642,2	4 174,4	Аршальинский
Астрахан	25,5	55 582	1 859,5	1 806,1	Астраханский
Атбасар	50,0	69 290	13 589,2	5 278,2	Атбасарский
Бұланды	34,8	57 019	1 738,5	2 991,5	Буландынский
Бұрабай	74,8	77 371	14 182,4	15 077,7	Бұрабайский
Егіндікөл	6,4	60 753	646,8	526,9	Егиндыкольский
Еңбекшілдер	16,5	77 855	13 977,9	500,9	Енбекшильдерский
Ерейментау	30,4	64 888	8 332,8	1 922,3	Ерейментауский
Есіл	26,3	71 168	3 089,6	2 811,9	Есильский
Жақсы	20,3	57 185	1 614,3	1 236,1	Жаксынский
Жарқайың	15,0	61 855	1 425,0	739,9	Жаркаинский
Зеренді	40,0	99 128	36 972,1	3 462,7	Зерендинский
Қорғалжын	9,5	59 354	1 863,0	179,2	Коргалжинский
Сандықтау	20,3	54 770	1 456,9	1 109,3	Сандыктауский
Целиноград	60,5	71 172	7 294,9	1 509,2	Целиноградский
Шортанды	29,3	67 112	12 451,7	3 146,6	Шортандинский
Аудандардан тыс	-	-	8 238,8	-	Вне районов
<b>2013</b>					
Барлығы	735,6	79 127	291 655,3	159 428,1	Всего
оның ішінде аудандар:					в том числе районы:
Көкшетау қ.ә.	154,0	90 787	75 541,9	84 493,3	Кокшетау г.а.
Степногорск қ.ә.	68,6	85 702	68 658,9	13 743,3	Степногорск г.а.
Ақкөл	26,5	61 891	3 170,0	5 488,9	Аккольский
Аршалы	27,1	67 475	12 176,1	5 184,6	Аршальинский
Астрахан	25,1	60 414	3 450,6	2 071,0	Астраханский
Атбасар	49,9	75 180	17 774,0	6 180,5	Атбасарский
Бұланды	34,9	60 660	1 921,8	3 317,5	Буландынский
Бұрабай	75,2	79 891	14 666,3	18 600,1	Бұрабайский
Егіндікөл	6,4	65 741	583,1	597,0	Егиндыкольский
Еңбекшілдер	16,3	78 493	12 472,5	705,8	Енбекшильдерский
Ерейментау	29,1	68 347	9 059,8	2 243,9	Ерейментауский
Есіл	26,1	72 518	3 137,7	3 422,7	Есильский
Жақсы	20,1	60 003	1 943,3	1 370,1	Жаксынский
Жарқайың	15,1	65 346	1 690,8	871,3	Жаркаинский
Зеренді	39,9	91 779	45 177,6	4 061,4	Зерендинский
Қорғалжын	9,5	61 864	1 891,7	282,6	Коргалжинский
Сандықтау	20,0	60 014	1 675,2	1 391,9	Сандыктауский
Целиноград	62,4	73 934	7 320,8	1 629,8	Целиноградский
Шортанды	29,4	69 855	9 343,2	3 772,4	Шортандинский
Аудандардан тыс	-	-	-	-	Вне районов
<b>2014</b>					
Барлығы	736,6	85 412	312 105,6	181 754,7	Всего
оның ішінде аудандар:					в том числе районы:
Көкшетау қ.ә.	155,7	98 821	82 158,1	97 495,8	Кокшетау г.а.
Степногорск қ.ә.	68,8	93 371	69 044,3	15 462,7	Степногорск г.а.
Ақкөл	26,4	70 055	4 355,1	6 016,3	Аккольский
Аршалы	27,2	72 031	14 691,2	5 666,8	Аршальинский
Астрахан	24,6	63 786	3 579,1	2 341,2	Астраханский

## Жалғасы

## Продолжение

	Халық саны (жыл соңына), мың адам Численность населения (на конец года), тыс. человек	Орташа айлық жалақы, теңге Среднемесячная заработная плата, тенге	Өнеркәсіп өнімінің көлемі, млн. теңге Объем промышленной продукции, млн. тенге	Бөлшек сауда көлемі, млн. теңге Объем розничной торговли, млн. тенге	
Атбасар	49,9	79 857	16 015,0	6 793,8	Атбасарский
Бұланды	35,2	66 548	3 550,9	3 753,2	Бұландынский
Бурабай	74,6	81 000	18 035,6	20 876,6	Бурабайский
Егіндікөл	6,3	74 079	697,2	683,8	Егіндыкольский
Еңбекшілдер	15,9	88 364	12 488,3	1 071,5	Енбекшильдерский
Ерейментау	28,6	72 761	7 211,2	2 582,6	Ерейментауский
Есіл	25,8	84 945	4 354,3	3 839,5	Есильский
Жақсы	19,8	64 934	1 991,6	1 565,4	Жаксынський
Жарқайың	15,0	69 738	1 921,4	977,9	Жаркаинский
Зеренді	39,8	95 680	48 816,3	4 568,3	Зерендинский
Қорғалжын	9,4	66 211	1 768,4	353,5	Коргалжынский
Сандықтау	19,6	65 032	1 889,6	1 566,7	Сандыктауский
Целиноград	64,4	81 808	8 885,2	1 952,6	Целиноградский
Шортанды	29,6	72 896	10 652,8	4 186,5	Шортандинский
Аудандардан тыс	-	-	-	-	Вне районов

Қазақстан Республикасы Президенті Н.А. Назарбаевтың 2009 жылғы 3 қыркүйектегі №862 Жарлығына сәйкес, Ақмола облысы Щучье ауданының аталуы Бурабай ауданына өзгертілді.

Согласно Указа Президента Республики Казахстан Назарбаева Н.А. № 862 от 3 сентября 2009 года Щучинский район Акмолинской области переименован в Бурабайский район.

## Жалғасы

## Продолжение

	Ауыл шаруашылығы құралымдарының саны (жыл соңына), бірлік Число сельхозформирований (на конец года), единиц		Жұртшылық шаруашылықтары (жыл соңына), бірлік Хозяйства населения (на конец года), единиц	Ауыл шаруашылығы дақылдарының анықталған егістік алқабы, барлық санаттағы шаруашылықтарда, мың га Уточненная посевная площадь сельскохозяйственных культур, во всех категориях хозяйств, тыс. га	Негізгі капиталға инвестициялар, млн. теңге Инвестиции в основной капитал, млн. тенге	Іске қосылған тұрғын үйлердің жалпы ауданы, шаршы метр Ввод в действие общей площади жилых домов, кв. метров	
	ауыл шаруашылығы кәсіпорындары сельскохозяйственные предприятия	шаруа (фермер) қожалықтары крестьянские (фермерские) хозяйства					
2012							
Барлығы	1 474	3 838	116 883	4 758,5	143 782	249 547	Всего
оның ішінде аудандар:							в том числе районы:
Көкшетау қ.ә.	141	6	4 132	4,6	33 155	60 576	Кокшетау г.а.
Степногорск қ.ә.	11	18	3 404	2,5	17 285	1 606	Степногорск г.а.
Ақкөл	51	149	3 958	157,1	3 062	4 147	Аккольский
Аршалы	69	254	8 313	188,5	8 200	17 534	Аршалынский
Астрахан	75	254	8 237	367,0	2 528	849	Астраханский
Атбасар	78	231	5 829	432,6	4 115	4 007	Атбасарский
Бұланды	61	110	4 684	228,2	3 807	3 964	Бұландынский
Бурабай	98	243	8 667	161,2	17 064	19 235	Бурабайский
Егіндікөл	24	249	1 931	318,5	2 782	820	Егіндыкольский
Еңбекшілдер	72	274	3 705	193,1	4 785	1 238	Енбекшильдерский
Ерейментау	86	167	4 688	85,0	3 095	3 234	Ерейментауский
Есіл	60	157	5 157	495,4	3 089	7 317	Есильский
Жақсы	44	210	5 882	417,2	4 380	1 022	Жаксынський
Жарқайың	78	397	2 648	577,2	1 293	2 941	Жаркаинский
Зеренді	195	503	11 509	227,6	10 789	5 832	Зерендинский
Қорғалжын	78	115	2 490	83,9	1 334	2 961	Коргалжынский
Сандықтау	86	235	6 989	330,5	2 491	1 414	Сандыктауский
Целиноград	98	189	15 554	274,1	17 501	107 332	Целиноградский
Шортанды	69	77	9 106	214,2	3 027	3 518	Шортандинский

Жалғасы

Продолжение

	Ауыл шаруашылығы құралымдарының саны (жыл соңына), бірлік Число сельхозформирований (на конец года), единиц		Жұртшылық шаруашылықтары (жыл соңына), бірлік Хозяйства населения (на конец года), единиц	Ауыл шаруашылығы дақылдарының анықталған егістік алқабы, барлық санаттағы шаруашылықтарда, мың га Уточненная посевная площадь сельскохозяйственных культур, во всех категориях хозяйств, тыс. га	Негізгі капиталға инвестициялар, млн. теңге Инвестиции в основной капитал, млн. тенге	Іске қосылған тұрғын үйлердің жалпы ауданы, шаршы метр Ввод в действие общей площади жилых домов, кв. метров	
	ауыл шаруашылығы кәсіпорындары сельскохозяйственные предприятия	шаруа (фермер) қожалықтары крестьянские (фермерские) хозяйства					
Атбасар	77	226	5 807	434,1	4 953	5 753	Атбасарский
Бұланды	56	107	4 529	225,3	4 443	4 692	Буландынский
Бурабай	100	302	8 827	172,1	12 178	17 171	Бурабайский
Егіндікөл	26	250	1 892	314,3	935	193	Егіндыкольский
Еңбекшілдер	76	296	3 590	145,3	15 389	1 345	Енбекшильдерский
Ерейментау	94	165	4 347	80,8	6 013	3 251	Ерейментауский
Есіл	52	163	5 061	495,9	3 453	2 284	Есильский
Жақсы	43	247	5 713	419,0	2 823	1 795	Жаксынский
Жарқайың	79	396	2 595	574,2	3 283	7 121	Жаркаинский
Зеренді	206	485	11 445	244,0	9 130	7 651	Зерендинский
Қорғалжын	82	97	2 424	86,6	4 866	3 102	Коргалжынский
Сандықтау	89	234	6 925	328,7	2 860	1 920	Сандыктауский
Целиноград	104	181	16 954	286,5	15 881	65 512	Целиноградский
Шортанды	69	76	9 183	211,6	1 636	5 490	Шортандинский
2014							
Барлығы	1 546	4 308	120 540	4 832,2	181 328	267 944	Всего
оның ішінде аудандар:							в том числе районы:
Көкшетау қ.ә.	129	8	3 996	5,1	26 483	105 908	Кокшетау г.а.
Степногорск қ.ә.	15	20	6 463	11,5	8 982	2 012	Степногорск г.а.
Ақкөл	49	164	3 586	149,4	4 443	7 484	Аккольский
Аршалы	65	307	8 449	195,5	17 281	15 305	Аршалынский
Астрахан	86	278	8 111	347,4	3 258	949	Астраханский
Атбасар	71	219	5 625	459,0	5 904	19 240	Атбасарский
Бұланды	54	120	4 456	234,7	5 558	4 728	Буландынский
Бурабай	100	313	8 932	168,8	13 478	14 094	Бурабайский
Егіндікөл	25	264	1 883	334,8	1 923	455	Егіндыкольский
Еңбекшілдер	81	394	3 504	139,2	26 484	1 347	Енбекшильдерский
Ерейментау	95	148	4 298	103,0	12 845	3 300	Ерейментауский
Есіл	67	163	4 846	482,4	4 281	1 016	Есильский
Жақсы	45	247	5 503	426,5	2 183	2 043	Жаксынский
Жарқайың	89	468	2 556	589,7	3 275	1 575	Жаркаинский
Зеренді	217	496	11 423	237,6	7 837	3 626	Зерендинский
Қорғалжын	78	137	2 419	97,5	1 806	3 679	Коргалжынский
Сандықтау	104	245	6 569	317,2	3 685	1 426	Сандыктауский
Целиноград	105	230	19 082	300,9	28 708	74 204	Целиноградский
Шортанды	71	87	8 839	232,0	2 914	5 553	Шортандинский

**Негізгі әлеуметтік-экономикалық көрсеткіштердің индекстері**  
**Индексы основных социально-экономических показателей**

өткен жылға пайызбен

в процентах к предыдущему году

	Халық саны (жыл соңына) Численность населения (на конец года)	Нақты жалақы Реальная заработная плата	Өнеркәсіп өнімінің көлемі Объем промышленной продукции	Бөлшек сауда көлемі Объем розничной торговли	Тұрғын үйлердің жалпы ауданын іске қосу Ввод в действие общей площади жилых домов	Негізгі капиталға инвестициялар Инвестиции в основной капитал	
2012							
Барлығы	100,2	110,4	101,8	120,7	79,5	109,9	Всего
оның ішінде аудандар							в том числе районы:
Көкшетау қ.ә.	100,5	109,9	117,8	120,6	105,3	106,4	Кокшетау г.а.
Степногорск қ.ә.	100,5	107,2	106,6	103,1	3,0 есе	124,4	Степногорск г.а.
Ақкөл	99,9	107,5	101,8	139,1	101,1	73,1	Аккольский
Аршалы	99,3	106,7	88,3	116,4	125,0	145,5	Аршалынский
Астрахан	98,6	105,9	104,2	163,0	178,7	82,4	Астраханский

Жалғасы

Продолжение

	Халық саны (жыл соңына) Численность населения (на конец года)	Нақты жалақы Реальная заработная плата	Өнеркәсіп өнімінің көлемі Объем промышленной продукции	Бөлшек сауда көлемі Объем розничной торговли	Тұрғын үйлердің жалпы ауданын іске қосу Ввод в действие общей площади жилых домов	Негізгі капиталға инвестициялар Инвестиции в основной капитал	
Атбасар	99,6	107,9	108,5	107,6	118,7	157,3	Атбасарский
Бұланды	100,2	100,7	125,5	112,1	113,1	156,4	Бұландынский
Бұрабай	101,1	113,5	99,8	143,1	83,8	105,3	Бұрабайский
Егіндікөл	98,6	105,1	184,6	100,3	203,0	144,2	Егіндыкольский
Еңбекшілдер	98,1	104,5	88,5	106,8	113,8	66,6	Енбекшильдерский
Ерейментау	98,2	109,9	133,5	119,3	128,9	150,9	Ерейментауский
Есіл	98,7	109,3	147,8	132,6	5,7 есе	184,9	Есильский
Жақсы	99,0	100,4	110,0	128,3	204,4	146,3	Жаксынский
Жарқайың	99,7	104,3	151,6	102,0	44,5	57,8	Жаркаинский
Зеренді	99,6	128,4	96,3	107,5	103,0	80,7	Зерендинский
Қорғалжын	99,3	105,5	119,8	116,3	115,0	168,5	Коргалжынский
Сандықтау	98,5	105,8	95,5	107,5	128,3	132,6	Сандыктауский
Целиноград	101,2	114,7	139,1	135,8	59,6	116,0	Целиноградский
Шортанды	100,2	110,4	96,8	124,7	63,4	127,6	Шортандинский
2013							
Барлығы	100,4	100,1	100,4	120,3	103,8	94,9	Всего
оның ішінде аудандар							в том числе районы:
Көкшетау қ.ә.	101,3	104,5	106,9	124,9	169,7	68,3	Кокшетау г.а.
Степногорск қ.ә.	103,3	101,6	93,4	112,2	131,4	75,9	Степногорск г.а.
Ақкөл	96,3	95,1	97,9	125,7	168,4	100,0	Аккольский
Аршалы	99,9	103,5	160,1	119,7	108,5	121,2	Аршалынский
Астрахан	98,4	102,7	92,6	110,5	108,1	121,9	Астраханский
Атбасар	99,7	102,6	109,3	112,9	143,6	115,9	Атбасарский
Бұланды	100,3	100,6	97,8	106,9	118,4	112,3	Бұландынский
Бұрабай	100,5	97,6	98,5	118,9	89,3	68,7	Бұрабайский
Егіндікөл	100,4	102,3	84,3	109,2	23,5	32,4	Егіндыкольский
Еңбекшілдер	98,8	95,3	117,4	135,8	108,6	3,1 есе	Енбекшильдерский
Ерейментау	95,7	99,6	91,9	112,5	100,5	187,0	Ерейментауский
Есіл	99,2	96,3	92,0	117,3	31,2	107,6	Есильский
Жақсы	99,0	99,2	108,3	106,8	175,6	62,0	Жаксынский
Жарқайың	100,2	99,9	107,2	113,5	242,1	244,5	Жаркаинский
Зеренді	99,9	87,5	102,5	113,0	131,2	81,4	Зерендинский
Қорғалжын	99,6	98,5	141,4	152,0	104,8	3,5 есе	Коргалжынский
Сандықтау	98,5	103,6	135,3	120,9	135,8	110,5	Сандыктауский
Целиноград	103,2	98,2	101,0	104,1	61,0	87,3	Целиноградский
Шортанды	100,3	98,4	80,3	115,6	156,1	52,0	Шортандинский
2014							
Барлығы	100,1	100,9	105,6	105,0	103,4	122,4	Всего
оның ішінде аудандар							в том числе районы:
Көкшетау қ.ә.	101,1	101,7	96,9	106,3	103,0	107,7	Кокшетау г.а.
Степногорск қ.ә.	100,3	101,8	97,4	103,7	95,4	63,0	Степногорск г.а.
Ақкөл	99,6	105,8	199,8	101,0	107,2	133,6	Аккольский
Аршалы	100,5	99,8	131,6	100,7	80,4	160,1	Аршалынский
Астрахан	97,9	98,7	136,5	104,1	103,4	97,4	Астраханский
Атбасар	99,9	99,3	89,5	101,3	3,3 есе	114,1	Атбасарский
Бұланды	100,9	102,5	141,7	104,2	100,8	119,7	Бұландынский
Бұрабай	99,2	94,8	115,7	103,4	82,1	105,9	Бұрабайский
Егіндікөл	99,2	105,3	112,3	105,5	235,8	196,7	Егіндыкольский
Еңбекшілдер	97,8	105,2	92,0	139,9	100,1	164,7	Енбекшильдерский
Ерейментау	98,2	99,5	81,3	106,0	101,5	204,4	Ерейментауский
Есіл	98,7	109,5	125,0	103,3	44,5	118,6	Есильский
Жақсы	98,4	101,1	113,4	105,3	113,8	74,0	Жаксынский
Жарқайың	99,3	99,7	98,8	103,4	22,1	95,5	Жаркаинский
Зеренді	99,6	97,4	157,1	103,6	47,4	82,1	Зерендинский
Қорғалжын	99,5	100,0	99,1	115,2	118,6	35,5	Коргалжынский
Сандықтау	97,9	101,3	102,6	103,7	74,3	123,3	Сандыктауский
Целиноград	103,1	103,4	115,3	110,4	113,3	173,0	Целиноградский
Шортанды	100,9	97,5	117,2	102,2	101,1	170,5	Шортандинский



**Ақтөбе**  
**Актюбинская**

	Халық саны (жыл соңына), мың адам Численность населения (на конец года), тыс. человек	Орташа айлық жалақы, теңге Среднемесячная заработная плата, тенге	Өнеркәсіп өнімінің көлемі, млн. теңге Объем промышленной продукции, млн. тенге	Бөлшек сауда, млн. теңге Розничная торговля, млн. тенге	
2011					
Барлығы	786,3	79 878	1 253 914,9	244 058,7	Всего
оның ішінде аудандар:					в том числе районы:
Ақтөбе қ.ә.	415,8	83 893	221 271,5	231 650,9	г.а. Актобе
Алға	38,9	51 888	5 723,4	1 115,3	Алгинский
Әйтеке би	25,5	47 852	708,7	1 188,6	Айтекебийский
Байғанин	22,6	55 415	79 537,0	707,9	Байганинский
Қарғалы	16,5	57 083	1 224,0	1 152,5	Каргалинский
Қобда	19,3	50 480	973,5	1 142,5	Хобдинский
Мәртөк	29,6	50 117	1 474,2	633,5	Мартукский
Мұғалжар	63,3	87 533	575 507,4	985,2	Мугалжарский
Ойыл	18,7	45 908	303,1	639,9	Уилский
Темір	35,7	74 986	178 964,0	1 374,7	Темирский
Хромтау	40,6	95 204	178 918,8	1 812,6	Хромтауский
Шалқар	44,9	71 576	8 613,3	969,7	Шалкарский
Ырғыз	14,9	55 486	695,9	685,4	Иргизский
2012					
Барлығы	795,8	90 241	1 316 170,8	324 794,0	Всего
оның ішінде аудандар:					в том числе районы:
Ақтөбе қ.ә.	420,6	92 940	232 687,6	309 342,9	г.а. Актобе
Алға	39,0	57 465	4 429,7	1 352,4	Алгинский
Әйтеке би	25,7	64 098	2 295,5	848,1	Айтекебийский
Байғанин	22,8	78 895	168 946,3	868,7	Байганинский
Қарғалы	16,7	63 333	1 603,5	790,5	Каргалинский
Қобда	19,5	54 795	1 351,5	825,5	Хобдинский
Мәртөк	29,6	57 914	1 388,3	1 503,6	Мартукский
Мұғалжар	64,6	98 857	530 048,3	2 486,3	Мугалжарский
Ойыл	18,9	53 424	304,0	641,0	Уилский
Темір	36,6	89 427	185 419,0	1 314,6	Темирский
Хромтау	41,3	110 950	174 349,5	2 420,7	Хромтауский
Шалқар	45,5	89 870	12 605,7	1 802,2	Шалкарский
Ырғыз	15,0	63 136	741,9	597,5	Иргизский
2013					
Барлығы	808,9	96 575	1 285 681,7	387 330,9	Всего
оның ішінде аудандар:					в том числе районы:
Ақтөбе қ.ә.	428,0	100 243	230 261,0	368 568,9	г.а. Актобе
Алға	39,7	60 804	6 013,8	1 485,4	Алгинский
Әйтеке би	26,0	64 220	2 831,4	910,7	Айтекебийский
Байғанин	23,0	81 010	263 258,6	916,9	Байганинский
Қарғалы	17,0	66 648	2 455,0	862,1	Каргалинский
Қобда	19,6	58 277	1 699,9	1 937,2	Хобдинский
Мәртөк	31,1	60 112	2 476,9	1 761,9	Мартукский
Мұғалжар	65,6	106 032	413 014,3	3 084,8	Мугалжарский
Ойыл	19,0	52 555	478,1	697,2	Уилский
Темір	37,1	90 641	169 331,0	1 541,8	Темирский
Хромтау	41,7	121 024	181 591,5	2 829,1	Хромтауский
Шалқар	46,0	88 501	11 469,0	2 105,5	Шалкарский
Ырғыз	15,1	64 603	801,2	629,4	Иргизский
2014					
Барлығы	822,5	106 265	1 243 377,3	431 659,3	Всего
оның ішінде аудандар:					в том числе районы:
Ақтөбе қ.ә.	439,3	110 640	257 908,3	407 788,8	г.а. Актобе
Алға	40,3	66 954	6 728,4	1 686,5	Алгинский
Әйтеке би	26,2	73 439	4 680,3	1 012,5	Айтекебийский
Байғанин	22,9	89 602	195 660,4	1 008,7	Байганинский
Қарғалы	17,0	71 300	2 182,9	942,2	Каргалинский
Қобда	19,4	62 007	1 552,4	2 323,7	Хобдинский
Мәртөк	30,8	65 512	2 584,1	2 074,7	Мартукский
Мұғалжар	66,6	118 707	391 422,9	5 401,2	Мугалжарский
Ойыл	19,0	56 384	326,0	818,3	Уилский
Темір	37,5	92 799	171 588,5	1 958,5	Темирский
Хромтау	41,7	129 730	192 942,2	3 344,5	Хромтауский
Шалқар	46,5	94 666	14 665,4	2 606,7	Шалкарский
Ырғыз	15,2	69 173	1 135,5	693,0	Иргизский

Жалғасы

Продолжение

	Ауыл шаруашылығы құралымдарының саны (жыл соңына), бірлік Число сельхозформирований (на конец года), единиц		Жұртшылық шаруашылықтары (жыл соңына), бірлік Хозяйства населения (на конец года), единиц	Ауыл шаруашылығы дақылдарының анықталған егістік алқабы, барлық санаттағы шаруашылықтарда, мың га Уточненная посевная площадь сельскохозяйственных культур, во всех категориях хозяйств, тыс. га	Негізгі капиталға инвестициялар, млн. теңге Инвестиции в основной капитал, млн. тенге	Іске қосылған тұрғын үйлердің жалпы ауданы, шаршы метр Ввод в действие общей площади жилых домов, кв. метров	
	ауыл шаруашылығы кәсіпорындары сельскохозяйственные предприятия	шаруа немесе фермер қожалықтары крестьянские или фермерские хозяйства					
2011							
Барлығы	443	4 286	88 669	731,0	386 124	410 761	Всего
оның ішінде аудандар:							в том числе районы:
Ақтөбе қ.ә.	119	158	18 716	29,9	116 058	300 453	г.а. Актобе
Алға	30	614	5 789	80,7	3 095	8 115	Алгинский
Әйтеке би	36	429	5 191	189,1	4 430	5 301	Айтекебийский
Байғанин	14	239	4 016	0,2	46 470	4 781	Байганинский
Қарғалы	21	168	4 740	134,9	2 360	4 652	Каргалинский
Қобда	39	270	4 735	37,4	9 297	3 791	Хобдинский
Мәртөк	40	394	7 801	127,8	13 833	13 089	Мартукский
Мұғалжар	34	441	10 184	22,9	112 823	15 150	Мугалжарский
Ойыл	23	277	3 346	0,6	1 003	4 683	Уилский
Темір	8	293	6 093	8,5	33 525	14 636	Темирский
Хромтау	21	346	6 833	98,3	32 889	16 672	Хромтауский
Шалқар	9	479	8 609	0,4	7 810	13 147	Шалкарский
Ырғыз	49	178	2 616	0,3	2 531	6 291	Иргизский
2012							
Барлығы	411	4 239	61 742	719,5	432 987	435 784	Всего
оның ішінде аудандар:							в том числе районы:
Ақтөбе қ.ә.	120	143	7 884	28,6	157 782	327 136	г.а. Актобе
Алға	23	596	4 191	65,9	4 743	12 214	Алгинский
Әйтеке би	34	442	5 054	199,7	5 065	5 561	Айтекебийский
Байғанин	10	272	4 072	0,1	82 594	4 834	Байганинский
Қарғалы	17	170	4 644	136,0	1 825	2 882	Каргалинский
Қобда	35	278	4 745	38,3	5 629	3 270	Хобдинский
Мәртөк	32	389	7 795	129,1	13 132	13 158	Мартукский
Мұғалжар	32	416	4 244	22,7	85 171	16 241	Мугалжарский
Ойыл	27	282	3 366	0,6	1 515	4 703	Уилский
Темір	7	283	5 562	6,6	32 863	15 848	Темирский
Хромтау	20	315	4 065	91,0	29 286	10 425	Хромтауский
Шалқар	5	476	3 474	0,5	11 259	13 207	Шалкарский
Ырғыз	49	177	2 646	0,3	2 123	6 305	Иргизский
2013							
Барлығы	405	4 302	61 583	650,6	496 248,3	461 196	Всего
оның ішінде аудандар:							в том числе районы:
Ақтөбе қ.ә.	124	176	8 304	27,8	167 682,0	357 895	г.а. Актобе
Алға	27	584	4 114	53,2	4 511,0	12 899	Алгинский
Әйтеке би	32	419	4 996	177,1	4 662,1	6 338	Айтекебийский
Байғанин	10	288	4 008	0,1	60 319,3	4 634	Байганинский
Қарғалы	15	167	4 536	135,0	785,8	2 612	Каргалинский
Қобда	30	290	4 489	20,9	1 066,3	3 561	Хобдинский
Мәртөк	33	395	7 560	121,3	9 276,4	12 200	Мартукский
Мұғалжар	32	443	4 238	16,6	146 171,9	12 555	Мугалжарский
Ойыл	24	281	2 637	0,6	1 599,5	4 088	Уилский
Темір	7	281	6 638	4,4	27 268,4	15 433	Темирский
Хромтау	19	324	4 024	93,4	22 674,6	10 063	Хромтауский
Шалқар	7	474	3 338	0,1	48 786,0	11 745	Шалкарский
Ырғыз	45	180	2 701	0,1	1 445,0	7 173	Иргизский

Жалғасы

Продолжение

	Ауыл шаруашылығы құралымдарының саны (жыл соңына), бірлік Число сельхозформирований (на конец года), единиц		Жұртшылық шаруашылықтары (жыл соңына), бірлік Хозяйства населения (на конец года), единиц	Ауыл шаруашылығы дақылдарының анықталған егістік алқабы, барлық санаттағы шаруашылықтарда, мың га Уточненная посевная площадь сельскохозяйственных культур, во всех категориях хозяйств, тыс. га	Негізгі капиталға инвестициялар, млн. теңге Инвестиции в основной капитал, млн. тенге	Іске қосылған тұрғын үйлердің жалпы ауданы, шаршы метр Ввод в действие общей площади жилых домов, кв. метров	
	ауыл шаруашылығы кәсіпорындары сельскохозяйственные предприятия	шаруа немесе фермер қожалықтары крестьянские или фермерские хозяйства					
2014							
Барлығы	378	4 572	64 330	623,8	526 248,6	476 125	Всего
оның ішінде аудандар:							в том числе районы:
Ақтөбе қ.ә.	117	202	10 827	27,1	172 087,3	357 934	г.а. Актобе
Алға	21	667	4 063	57,1	10 063,5	12 952	Алгинский
Әйтеке би	26	434	4 931	185,0	5 337,8	6 447	Айтекебийский
Байғанин	10	267	4 109	0,0	60 277,5	5 003	Байганинский
Қарғалы	16	181	4 633	130,8	1 597,2	3 556	Каргалинский
Қобда	30	308	4 384	27,0	9 821,7	4 235	Хобдинский
Мәртөк	35	427	7 814	102,2	4 716,3	12 221	Мартукский
Мұғалжар	31	475	3 906	17,2	120 156,1	20 278	Мугалжарский
Ойыл	20	295	2 826	0,6	2 735,7	4 484	Уилский
Темір	6	298	6 833	4,2	43 934,3	15 866	Темирский
Хромтау	19	325	4 013	72,3	27 953,5	12 841	Хромтауский
Шалқар	7	494	3 292	0,1	65 428,3	13 135	Шалкарский
Ырғыз	40	199	2 699	0,1	2 139,4	7 173	Иргизский

**Негізгі әлеуметтік-экономикалық көрсеткіштердің индекстері**  
**Индексы основных социально-экономических показателей**

өткен жылға пайызбен

в процентах к предыдущему году

	Халық саны (жыл соңына) Численность населения (на конец года)	Нақты жалақы Реальная заработная плата	Өнеркәсіп өнімінің көлемі Объем промышленной продукции	Бөлшек сауда Розничная торговля	Тұрғын үйлердің жалпы ауданын іске қосу Ввод в действие общей площади жилых домов	Негізгі капиталға инвестициялар Инвестиции в основной капитал	
2011							
Барлығы	101,1	106,4	108,6	110,1	101,6	102,1	Всего
оның ішінде аудандар:							в том числе районы:
Ақтөбе қ.ә.	101,7	105,7	104,1	112,4	103,2	130,9	Актобе г.а.
Алға	99,7	116,3	103,8	113,0	133,7	67,5	Алгинский
Әйтеке би	99,5	114,0	131,5	112,7	99,6	181,9	Айтекебийский
Байғанин	101,0	92,4	130,3	106,8	103,7	73,6	Байганинский
Қарғалы	98,9	110,6	108,1	113,8	138,8	134,0	Каргалинский
Қобда	99,8	115,3	104,3	113,8	103,9	195,3	Хобдинский
Мәртөк	100,6	113,3	119,8	118,8	109,6	288,0	Мартукский
Мұғалжар	101,0	107,1	110,5	119,0	121,5	93,7	Мугалжарский
Ойыл	100,6	114,9	116,6	110,0	131,2	87,5	Уилский
Темір	101,5	97,2	111,7	114,3	108,8	97,3	Темирский
Хромтау	101,0	110,1	109,4	118,4	55,5	107,5	Хромтауский
Шалқар	100,4	110,9	167,8	116,0	100,5	134,3	Шалкарский
Ырғыз	100,7	109,9	106,7	106,3	114,1	16,1	Иргизский
2012							
Барлығы	101,2	107,8	107,0	127,8	106,1	108,6	Всего
оның ішінде аудандар:							в том числе районы:
Ақтөбе қ.ә.	101,1	105,7	107,1	138,1	108,9	131,6	Актобе г.а.
Алға	100,2	105,7	92,0	113,1	150,5	148,3	Алгинский
Әйтеке би	100,8	127,8	231,0	112,7	104,9	110,7	Айтекебийский
Байғанин	100,8	135,9	233,1	103,0	101,1	172,1	Байганинский
Қарғалы	101,2	105,9	123,3	108,1	62,0	74,9	Каргалинский
Қобда	101,0	103,6	123,6	112,9	86,3	58,6	Хобдинский

Жалғасы

Продолжение

	Халық саны (жыл соңына) Численность населения (на конец года)	Нақты жалақы Реальная заработная плата	Өнеркәсіп өнімінің көлемі Объем промышленной продукции	Бөлшек сауда Розничная торговля	Тұрғын үйлердің жалпы ауданын іске қосу Ввод в действие общей площади жилых домов	Негізгі капиталға инвестициялар Инвестиции в основной капитал	
Мәртөк	100,0	110,3	105,4	125,0	100,5	91,9	Мартукский
Мұғалжар	102,0	107,8	87,3	129,2	107,2	73,1	Мугалжарский
Ойыл	101,0	111,0	89,8	103,4	100,4	146,3	Уилский
Темір	102,5	113,8	104,7	127,9	108,3	94,9	Темирский
Хромтау	101,7	111,2	109,4	123,6	62,5	86,2	Хромтауский
Шалқар	101,3	119,8	152,0	120,0	100,5	139,6	Шалкарский
Ырғыз	100,6	108,6	96,4	102,4	100,2	81,2	Иргизский
2013							
Барлығы	101,6	100,6	102,5	115,9	105,8	111,9	Всего
оның ішінде аудандар:							в том числе районы:
Ақтөбе қ.ә.	101,7	101,4	105,4	115,8	109,4	103,8	Актөбе г.а.
Алға	101,8	99,4	129,8	106,8	105,6	92,9	Алгинский
Әйтеке би	101,1	94,2	125,1	104,4	114,0	89,9	Айтекебийский
Байғанин	100,8	96,5	152,8	102,6	95,9	71,3	Байганинский
Қарғалы	101,8	98,9	108,1	106,0	90,6	42,1	Каргалинский
Қобда	100,5	100,0	95,5	228,1	108,9	18,5	Хобдинский
Мәртөк	105,0	97,6	144,4	113,9	92,7	69,0	Мартукский
Мұғалжар	101,5	100,8	83,5	120,6	77,3	167,6	Мугалжарский
Ойыл	100,5	92,5	138,1	105,7	86,9	103,1	Уилский
Темір	101,3	95,3	90,9	114,0	97,4	81,0	Темирский
Хромтау	100,9	102,5	107,6	113,6	96,5	75,6	Хромтауский
Шалқар	101,1	92,6	94,7	113,6	88,9	423,1	Шалкарский
Ырғыз	100,7	96,2	100,4	102,4	113,8	66,5	Иргизский
2014							
Барлығы	101,7	104,6	96,7	104,4	103,2	102,2	Всего
оның ішінде аудандар:							в том числе районы:
Ақтөбе қ.ә.	102,6	104,9	98,3	103,7	100,0	98,9	Актөбе г.а.
Алға	101,6	104,7	107,2	106,4	100,4	214,9	Алгинский
Әйтеке би	100,8	108,7	95,5	104,2	101,7	110,3	Айтекебийский
Байғанин	99,8	105,1	74,9	103,1	108,0	96,3	Байганинский
Қарғалы	100,6	101,7	116,2	102,4	136,1	195,8	Каргалинский
Қобда	98,9	101,1	85,0	112,4	118,9	887,4	Хобдинский
Мәртөк	99,2	103,6	98,1	110,3	100,2	49,0	Мартукский
Мұғалжар	101,4	106,4	101,2	164,0	161,5	79,2	Мугалжарский
Ойыл	100,1	102,0	62,7	109,9	109,7	164,8	Уилский
Темір	100,9	97,3	108,1	119,0	102,8	155,2	Темирский
Хромтау	100,2	101,9	104,4	110,8	127,6	118,8	Хромтауский
Шалқар	101,0	101,7	101,8	116,0	111,8	129,2	Шалкарский
Ырғыз	100,2	101,8	106,9	103,1	100,0	142,6	Иргизский

**Алматы  
Алматинская**

	Халық саны (жыл соңына), мың адам Численность населения (на конец года), тыс. человек	Орташа айлық жалақы, теңге Среднемесячная заработная плата, тенге	Өнеркәсіп өнімінің көлемі, млн. теңге Объем промышленной продукции, млн. тенге	Бөлшек сауда көлемі, млн. теңге Объем розничной торговли, млн. тенге	
2012					
Барлығы	1 946,6	77 320	516 492,3	220 240,3	Всего
оның ішінде аудандар:					в том числе районы:
Талдықорған қ.ә.	156,2	77 157	40 203,5	29 472,3	Талдыкорган г.а.
Қапшағай қ.ә.	56,8	79 756	35 604,3	9 410,5	Капчагай г.а.
Текелі қ.ә.	30,0	61 787	9 374,9	3 379,8	Текели г.а.
Ақсу	40,3	71 048	2 947,6	1 102,0	Аксуский
Алакөл	70,4	84 430	12 474,9	9 248,6	Алакольский
Балқаш	30,4	56 340	843,3	1 913,3	Балхашский
Еңбекшіқазақ	278,6	69 958	20 285,4	26 655,4	Енбекшиказахский
Ескелді	49,8	65 946	1 407,8	2 175,1	Ескельдинский
Жамбыл	137,0	64 624	8 055,5	10 635,8	Жамбылский
Іле	192,0	105 382	183 758,1	29 720,0	Илийский
Қарасай	280,9	89 763	143 617,0	40 168,4	Карасайский



## Жалғасы

## Продолжение

	Халық саны (жыл соңына), мың адам Численность населения (на конец года), тыс. человек	Орташа айлық жалақы, теңге Среднемесячная заработная плата, тенге	Өнеркәсіп өнімінің көлемі, млн. теңге Объем промышленной продукции, млн. тенге	Бөлшек сауда көлемі, млн. теңге Объем розничной торговли, млн. тенге	
Қаратал	47,7	67 917	4 849,2	6 193,5	Каратальский
Кербұлақ	49,6	67 783	1 463,8	4 718,5	Кербулакский
Көксу	39,6	69 605	3 794,5	2 393,5	Коксуский
Панфилов	119,9	65 563	7 123,2	7 890,3	Панфиловский
Райымбек	79,6	59 710	8 943,9	4 672,4	Райымбекский
Сарқан	40,7	60 808	553,5	3 087,8	Саркандский
Талғар	184,8	70 297	22 767,9	24 500,4	Талгарский
Ұйғыр	62,3	59 799	8 424,0	2 902,7	Уйгурский
2013					
Барлығы	1 984,5	81 596	588 506,9	270 382,6	Всего
оның ішінде аудандар:					в том числе районы:
Талдықорған қ.ә.	159,0	84 369	44 711,7	23 782,1	Талдықорган г.а.
Қапшағай қ.ә.	57,5	81 156	42 398,0	31 441,2	Капчагай г.а.
Текелі қ.ә.	30,8	64 308	10 782,2	2 678,6	Текели г.а.
Ақсу	40,6	72 465	3 465,8	8 047,1	Аксуский
Алакөл	70,3	83 325	4 954,4	4 765,7	Алакольский
Балқаш	30,8	57 598	987,5	900,4	Балхашский
Еңбекшіқазақ	283,6	72 352	23 266,4	16 065,3	Енбекшиказахский
Ескелді	49,6	64 790	8 082,7	4 833,2	Ескельдинский
Жамбыл	143,5	68 782	9 473,8	7 123,5	Жамбылский
Іле	197,0	112 008	208 557,9	41 107,6	Илийский
Қарасай	289,8	97 338	163 149,8	62 721,5	Карасайский
Қаратал	48,0	71 281	3 306,4	3 523,9	Каратальский
Кербұлақ	49,7	71 470	1 050,9	3 197,7	Кербулакский
Көксу	40,1	71 216	6 182,9	2 772,1	Коксуский
Панфилов	122,1	65 122	6 645,2	7 354,8	Панфиловский
Райымбек	79,7	60 203	11 973,7	1 341,1	Райымбекский
Сарқант	40,4	63 550	788,7	4 173,3	Саркандский
Талғар	189,3	76 395	31 224,1	39 291,8	Талгарский
Ұйғыр	62,7	62 104	7 504,8	5 261,7	Уйгурский
2014					
Барлығы	1 922,1	89 283	553 495,1	329 169,3	Всего
оның ішінде аудандар:					в том числе районы:
Талдықорған қ.ә.	162,4	95 230	49 819,4	34 417,6	Талдықорган г.а.
Қапшағай қ.ә.	59,0	94 159	39 350,2	29 993,4	Капчагай г.а.
Текелі қ.ә.	31,7	72 736	11 376,3	2 514,0	Текели г.а.
Ақсу	40,6	79 717	3 462,9	1 274,6	Аксуский
Алакөл	71,0	92 360	5 025,7	7 410,7	Алакольский
Балқаш	31,1	63 746	1 324,9	1 154,5	Балхашский
Еңбекшіқазақ	288,1	78 219	26 371,4	21 294,6	Енбекшиказахский
Ескелді	49,0	71 027	3 008,1	8 857,6	Ескельдинский
Жамбыл	148,4	73 130	13 320,9	10 855,1	Жамбылский
Іле	188,9	114 755	176 180,5	42 850,9	Илийский
Қарасай	221,5	112 457	157 325,1	83 453,3	Карасайский
Қаратал	48,0	76 957	4 149,9	8 717,5	Каратальский
Кербұлақ	49,9	79 178	1 368,2	3 098,3	Кербулакский
Көксу	40,6	69 671	6 576,8	2 445,4	Коксуский
Панфилов	124,7	72 455	8 797,2	9 400,4	Панфиловский
Райымбек	79,8	64 467	10 816,3	1 517,2	Райымбекский
Сарқант	40,2	69 953	1 413,2	5 003,0	Саркандский
Талғар	183,9	80 638	29 164,8	50 426,3	Талгарский
Ұйғыр	63,3	68 530	4 643,1	4 484,9	Уйгурский

## Жалғасы

## Продолжение

	Ауыл шаруашылығы құралымдарының саны (жыл соңына), бірлік Число сельскохозяйственных (на конец года), единиц		Жұртшылық шаруашылықтары (жыл соңына), бірлік Хозяйства населения (на конец года), единиц	Ауыл шаруашылығы дақылдарының анықталған егістік алқабы, барлық санаттағы шаруашылықтарда, мың га Уточненная посевная площадь сельскохозяйственных культур, во всех категориях хозяйств, тыс. га	Негізгі капиталға инвестициялар, млн. теңге Инвестиции в основной капитал, млн. тенге	Іске қосылған тұрғын үйлердің жалпы ауданы, шаршы метр Ввод в действие общей площади жилых домов, кв. метров	
	ауыл шаруашылығы кәсіпорындары сельскохозяйственных предприятия	шаруа немесе фермер қожалықтары крестьянские или фермерские хозяйства					
2012							
Барлығы	1 635	52 455	345539	889,7	383 786	849 470	Всего
оның ішінде							в том числе
аудандар:							районы:
Талдықорған қ.ә.	106	521	17487	6,4	30 375	36 733	Талдықорган г.а.
Қапшағай қ.ә.	81	224	2861	12,4	13 598	27 544	Капчагай г.а.
Текелі қ.ә.	2	46	5102	0,9	1 604	2 839	Текели г.а.
Ақсу	57	2 085	8563	52,6	1 459	38 812	Аксуский
Алакөл	64	935	16607	72,2	16 424	10 090	Алакольский

## Жалғасы

## Продолжение

	Ауыл шаруашылығы құралымдарының саны (жыл соңына), бірлік Число сельскохозяйственных предприятий (на конец года), единиц		Жұртшылық шаруашылықтары (жыл соңына), бірлік Хозяйства населения (на конец года), единиц	Ауыл шаруашылығы дақылдары-ның анықталған егістік алқабы, барлық санаттағы шаруашылықтарда, мың га Уточненная посевная площадь сельскохозяйственных культур, во всех категориях хозяйств, тыс. га	Негізгі капиталға инвестициялар, млн. теңге Инвестиции в основной капитал, млн. тенге	Іске қосылған тұрғын үйлердің жалпы ауданы, шаршы метр Ввод в действие общей площади жилых домов, кв. метров	
	ауыл шаруашылығы кәсіпорындары	шаруа немесе фермер қожалықтары крестьянские или фермерские хозяйства					
Балқаш	73	893	7035	27,9	1 488	2 864	Балхашский
Еңбекшіқазақ	242	13 354	49416	84,1	32 560	21 717	Енбекшиказахский
Ескелді	50	1 723	12481	49,1	2 225	4 108	Ескельдинский
Жамбыл	110	3 743	24089	91,1	25 325	7 021	Жамбылский
Іле	126	1 413	29680	66,6	50 447	60 852	Илийский
Қарасай	173	5 141	48144	36,5	96 652	470 004	Карасайский
Қаратал	40	846	10461	21,6	2 317	6 970	Каратальский
Кербұлақ	46	2 062	11031	86,1	4 276	2 128	Кербулакский
Көксу	39	1 860	9442	31,6	4 241	3 529	Коксуский
Панфилов	66	4 466	23042	43	53 851	72 354	Панфиловский
Райымбек	126	4 122	14772	61,2	9 169	4 901	Райымбекский
Сарқант	53	1 509	10795	84,8	3 328	4 110	Саркандский
Талғар	123	4 932	31639	39,4	31 074	65 012	Талгарский
Ұйғыр	58	2 580	12892	22,1	3 373	7 882	Уйгурский
2013							
Барлығы оның ішінде аудандар:	1 514	46 386	348 960	910,9	431 364	866 561	Всего в том числе районы:
Талдықорған қ.ә.	93	419	17 487	5,8	42 089	40 203	Талдықорған г.а.
Қапшағай қ.ә.	84	122	2 853	12,4	11 104	18 400	Капчагай г.а.
Текелі қ.ә.	2	53	5 092	0,9	2 641	1 203	Текели г.а.
Ақсу	64	1 937	8 801	53,9	1 983	1 622	Аксуский
Алакөл	56	910	17 157	74,7	14 037	23 426	Алакольский
Балқаш	72	706	7 035	26,0	1 606	3 722	Балхашский
Еңбекшіқазақ	241	11 158	49 717	84,6	50 973	18 752	Енбекшиказахский
Ескелді	50	1 649	12 518	48,0	2 739	4 221	Ескельдинский
Жамбыл	108	2 938	24 089	95,6	32 516	7 660	Жамбылский
Іле	118	1 498	29 904	68,0	52 295	67 587	Илийский
Қарасай	156	3 478	48 218	36,5	98 983	489 003	Карасайский
Қаратал	30	864	10 461	21,6	4 918	7 440	Каратальский
Кербұлақ	43	1 953	11 031	97,9	10 286	1 407	Кербулакский
Көксу	35	1 714	9 442	31,7	5 715	4 234	Коксуский
Панфилов	60	4 582	23 042	43,0	28 178	34 176	Панфиловский
Райымбек	116	3 829	14 772	63,8	3 344	5 084	Райымбекский
Сарқант	61	1 471	10 577	87,2	3 900	4 179	Саркандский
Талғар	77	4 493	33 738	37,3	44 303	128 675	Талгарский
Ұйғыр	48	2 612	13 026	22,0	19 754	5 567	Уйгурский
2014							
Барлығы оның ішінде аудандар:	1420	47150	328 435	921,1	453 209	714 376	Всего в том числе районы:
Талдықорған қ.ә.	75	388	17 627	5,8	48 768	81 114	Талдықорған г.а.
Қапшағай қ.ә.	83	297	3 744	12,5	32 921	8 400	Капчагай г.а.
Текелі қ.ә.	2	58	5 088	0,9	4 313	1 401	Текели г.а.
Ақсу	63	2 076	8 615	54,9	3 280	1 637	Аксуский
Алакөл	61	1 080	16 281	78,7	15 088	17 906	Алакольский
Балқаш	75	867	6 467	28,8	1 646	3 929	Балхашский
Еңбекшіқазақ	226	11 054	45 081	84,5	52 133	21 486	Енбекшиказахский
Ескелді	50	1 501	12 592	50,1	2 966	4 286	Ескельдинский
Жамбыл	112	3 498	24 658	96,3	35 857	11 281	Жамбылский
Іле	92	1 963	27 197	67,3	48 282	64 740	Илийский
Қарасай	121	3 153	34 628	29,7	84 438	323 380	Карасайский
Қаратал	30	895	10 365	21,5	4 109	7 511	Каратальский
Кербұлақ	39	2 087	10 672	98,8	14 592	1 455	Кербулакский
Көксу	37	1 827	9 417	31,7	11 237	3 619	Коксуский
Панфилов	67	5 213	23 053	43,0	30 117	14 079	Панфиловский
Райымбек	113	3 820	14 060	64,4	3 521	10 973	Райымбекский
Сарқант	57	1 489	10 562	92,4	3 149	4 386	Саркандский
Талғар	68	3 206	34 734	37,5	48 003	127 805	Талгарский
Ұйғыр	49	2 678	13 054	22,2	8 787	4 988	Уйгурский

**Негізгі әлеуметтік-экономикалық көрсеткіштердің индекстері**  
**Индексы основных социально-экономических показателей**

өткен жылға пайызбен

в процентах к предыдущему году

	Халық саны (жыл соңына) Численность населения (на конец года)	Нақты жалақы Реальная заработная плата	Өнеркәсіп өнімінің көлемі Объем промыш- ленной продукции	Бөлшек сауда көлемі, Объем розничной торговли	Тұрғын үйлердің жалпы ауданын іске қосу Ввод в действие общей площади жилых домов	Негізгі капиталға инвестициялар Инвестиции в основной капитал	
<b>2012</b>							
Барлығы	102,0	109,4	102,4	123,5	121,0	97,8	Всего
оның ішінде аудандар:							в том числе районы:
Талдықорған қ.ә.	101,8	104,2	106,3	117,1	106,4	134,6	Талдықорған г.а.
Қапшағай қ.ә.	101,4	108,4	100,2	135,6	482,1	137,8	Капчагай г.а.
Текелі қ.ә.	103,8	105,5	100,1	115,0	283,3	53,4	Текели г.а.
Ақсу	101,3	108,7	100,2	140,0	1039,4	118,3	Аксуский
Алакөл	100,1	120,8	52,2	133,4	146,2	100,2	Алакольский
Балқаш	100,3	114,5	76,7	123,1	106,6	133,8	Балхашский
Еңбекшіқазақ	102,2	107,6	79,4	148,5	101,3	32,6	Енбекшиказахский
Ескелді	99,0	111,4	27,5	118,9	100,0	53,2	Ескельдинский
Жамбыл	103,9	112,4	102,7	117,4	108,7	86,6	Жамбылский
Іле	102,1	105,3	113,3	126,6	122,2	143,1	Илийский
Қарасай	104,2	111,4	116,2	126,2	109,2	113,1	Карасайский
Қаратал	100,0	114,4	116,0	113,0	110,7	97,1	Каратальский
Кербұлақ	101,0	116,0	100,0	122,1	110,6	172,5	Кербулакский
Көксу	100,0	111,9	100,2	129,7	84,4	113,0	Коксуский
Панфилов	102,0	115,8	100,2	114,3	344,8	339,5	Панфиловский
Райымбек	100,3	111,7	5,6 есе	129,0	102,5	30,7	Райымбекский
Сарқан	99,3	113,8	114,0	138,0	100,3	112,9	Саркандский
Талғар	101,9	110,9	112,6	104,9	73,0	133,7	Талгарский
Ұйғыр	100,6	108,1	100,0	114,8	192,7	90,0	Уйгурский
<b>2013</b>							
Барлығы	101,9	99,9	102,7	119,6	101,3	107,9	Всего
оның ішінде аудандар:							в том числе районы:
Талдықорған қ.ә.	101,8	103,5	103,1	78,6	109,4	133,0	Талдықорған г.а.
Қапшағай қ.ә.	101,1	96,4	100,4	325,5	66,8	78,4	Капчагай г.а.
Текелі қ.ә.	102,7	98,6	104,4	77,2	42,4	158,0	Текели г.а.
Ақсу	100,7	96,6	101,8	711,5	4,2	130,5	Аксуский
Алакөл	99,9	93,5	31,0	50,2	232,2	82,0	Алакольский
Балқаш	101,3	96,8	105,3	45,9	130,0	103,6	Балхашский
Еңбекшіқазақ	101,8	97,9	117,2	58,7	86,3	150,2	Енбекшиказахский
Ескелді	99,8	93,0	3,4 есе	216,5	102,8	118,1	Ескельдинский
Жамбыл	104,7	100,8	100,3	65,3	109,1	123,2	Жамбылский
Іле	102,7	100,7	101,8	134,8	111,1	99,5	Илийский
Қарасай	103,2	102,7	103,8	152,1	102,8	98,3	Карасайский
Қаратал	100,4	99,4	81,9	55,4	106,7	203,7	Каратальский
Кербұлақ	100,2	99,8	106,3	66,0	66,1	230,8	Кербулакский
Көксу	101,3	96,9	100,2	112,4	120,0	129,3	Коксуский
Панфилов	101,8	94,1	89,2	90,8	47,2	50,2	Панфиловский
Райымбек	100,1	95,5	129,5	28,0	103,7	35,0	Райымбекский
Сарқан	99,3	99,0	106,2	131,7	101,7	112,5	Саркандский
Талғар	102,4	102,9	120,5	156,3	197,9	136,8	Талгарский
Ұйғыр	100,6	98,3	108,0	176,6	70,6	562,1	Уйгурский
<b>2014</b>							
Барлығы	101,7	103,4	102,0	118,9	133,3	109,1	Всего
оның ішінде ауданда:							в том числе районы:
Талдықорған қ.ә.		106,2	102,1	136,7	201,8	111,4	Талдықорған г.а.
Қапшағай қ.ә.		109,1	88,7	90,1	45,7	285,1	Капчагай г.а.
Текелі қ.ә.		106,4	101,1	88,7	116,5	157,1	Текели г.а.
Ақсу		103,5	100,2	15,0	100,9	159,0	Аксуский
Алакөл		104,3	100,1	146,9	76,4	103,4	Алакольский
Балқаш		104,1	113,8	121,1	105,6	98,5	Балхашский
Еңбекшіқазақ		101,7	112,3	125,2	114,6	98,3	Енбекшиказахский
Ескелді		103,1	67,1	173,2	101,5	104,2	Ескельдинский
Жамбыл		100,0	100,9	144,0	147,3	106,0	Жамбылский
Іле		94,8	107,0	114,9	100,2	92,0	Илийский
Қарасай		104,9	116,3	131,9	173,8	116,3	Карасайский
Қаратал		101,6	104,6	233,7	101,0	80,3	Каратальский
Кербұлақ		104,2	139,2	91,6	103,4	136,4	Кербулакский
Көксу		92,0	105,1	83,4	85,5	189,1	Коксуский
Панфилов		104,7	111,7	120,8	41,2	102,8	Панфиловский
Райымбек		100,7	81,9	106,9	215,8	101,2	Райымбекский
Сарқан		103,6	129,2	113,3	105,0	77,7	Саркандский
Талғар		100,4	102,1	121,3	123,0	106,4	Талгарский
Ұйғыр		103,8	61,8	80,5	89,6	42,8	Уйгурский

**Атырау  
Атырауская**

	Халық саны (жыл соңына), мың адам Численность населения (на конец года), тыс. человек	Орташа айлық жалақы, теңге Среднемесячная заработная плата, тенге	Өнеркәсіп өнімінің көлемі, млн. теңге Объем промышленной продукции, млн. тенге	Бөлшек сауда көлемі, млн. теңге Объем розничной торговли, млн. тенге	
2012					
Барлығы	555,2	180 406	4 194 587	163 534	Всего
оның ішінде аудандар:					в том числе районы:
Атырау қ.ә.	272,1	200 111	134 031	136 968	Атырау г.а.
Жылыой	75,4	174 614	3 734 078	12 310	Жылыойский
Индер	31,6	65 771	2 016	1 439	Индерский
Исатай	26,0	135 686	141 405	1 105	Исатайский
Құрманғазы	57,1	70 386	13 079	4 010	Құрманғазинский
Қызылқоға	31,2	110 129	86 675	1 158	Қзылкогинский
Мақат	29,7	145 447	72 767	3 860	Мақатский
Махамбет	32,1	115 286	10 536	2 684	Махамбетский
2013					
Барлығы	567,8	192 356	4 614 217	171 741	Всего
оның ішінде аудандар:					в том числе районы:
Атырау қ.ә.	280,6	212 524	131 676	137 046	Атырау г.а.
Жылыой	76,6	189 163	4 143 874	7 286	Жылыойский
Индер	31,9	66 249	2 140	1 013	Индерский
Исатай	26,3	144 854	150 046	1 787	Исатайский
Құрманғазы	57,8	68 438	13 557	8 556	Құрманғазинский
Қызылқоға	31,7	115 936	89 150	1 372	Қзылкогинский
Мақат	29,9	156 407	75 809	2 221	Мақатский
Махамбет	33,0	122 919	7 965	12 455	Махамбетский
2014					
Барлығы	581,5	221 664	4 915 038	184 968	Всего
оның ішінде аудандар:					в том числе районы:
Атырау қ.ә.	291,0	238 670	149 143	162 965	Атырау г.а.
Жылыой	78,0	239 256	4 406 684	13 998	Жылыойский
Индер	32,2	72 246	2 199	1 398	Индерский
Исатай	26,6	184 014	165 501	472	Исатайский
Құрманғазы	58,1	76 173	15 187	2 883	Құрманғазинский
Қызылқоға	31,8	138 977	96 559	980	Қзылкогинский
Мақат	30,1	188 116	74 142	1 734	Мақатский
Махамбет	33,7	145 768	5 623	548	Махамбетский

Жалғасы

Продолжение

	Ауыл шаруашылығы құрылымдарының саны (жыл соңына), бірлік Число сельхозформирований (на конец года), единиц		Жұртшылық шаруашылықтары (жыл соңына), бірлік Хозяйства населения (на конец года), единиц	Ауыл шаруашылығы дақылдарының анықталған егістік алқабы, барлық санаттағы шаруашылықтарда, мың га Уточненная посевная площадь сельскохозяйственных культур, во всех категориях хозяйств, тыс. га	Негізгі капиталға салынған инвестициялар, млн. теңге Инвестиции в основной капитал, млн. тенге	Іске қосылған тұрғын үйлердің жалпы ауданы, шаршы метр Ввод в действие общей площади жилых домов, кв. метров	
	ауыл шаруашылығы кәсіпорындары сельско-хозяйственные предприятия	шаруа (фермер) қожалықтары крестьянские (фермерские) хозяйства					
2012							
Барлығы оның ішінде аудандар:	145	1 777	60 674	5,2	1 033 961	512 139	Всего в том числе районы:
Атырау қ.ә.	73	221	17 288	1,5	675 130	301 230	Атырау г.а.
Жылыбұй	7	246	8 798	0,07	248 298	116 841	Жылыбұйский
Индер	10	156	5 268	0,5	3 512	7 959	Индерский
Исатай	2	179	4 558	0,005	17 593	12 150	Исатайский
Құрманғазы	21	504	11 608	0,5	11 758	8 918	Құрманғазинский
Қызылқоға	15	134	5 596	1,3	14 342	9 271	Қзылқогинский
Мақат	1	6	1 946	0,03	31 933	21 554	Мақатский
Махамбет	16	331	5 612	1,3	31 395	34 216	Махамбетский
2013							
Барлығы оның ішінде аудандар:	140	1 665	63 893	6,0	1 038 438	515 900	Всего в том числе районы:
Атырау қ.ә.	76	181	20 423	1,5	564 497	350 444	Атырау г.а.
Жылыбұй	8	237	8 817	0,07	351 517	79 430	Жылыбұйский
Индер	8	148	5 275	0,8	5 592	8 412	Индерский
Исатай	2	185	4 817	0,01	25 803	13 205	Исатайский
Құрманғазы	19	506	11 435	0,5	15 496	9 047	Құрманғазинский
Қызылқоға	13	121	5 616	1,65	12 618	10 098	Қзылқогинский
Мақат	1	6	1 843	0,02	32 728	30 020	Мақатский
Махамбет	13	281	5 667	1,44	30 187	15 244	Махамбетский



Жалғасы

Продолжение

	Ауыл шаруашылығы құрылымдарының саны (жыл соңына), бірлік Число сельхозформирований (на конец года), единиц		Жұртшылық шаруашылықтары (жыл соңына), бірлік Хозяйства населения (на конец года), единиц	Ауыл шаруашылығы дақылдарының анықталған егістік алқабы, барлық санаттағы шаруашылықтарда, мың га Уточненная посевная площадь сельскохозяйственных культур, во всех категориях хозяйств, тыс. га	Негізгі капиталға салынған инвестициялар, млн. теңге Инвестиции в основной капитал, млн. тенге	Іске қосылған тұрғын үйлердің жалпы ауданы, шаршы метр Ввод в действие общей площади жилых домов, кв. метров	
	ауыл шаруашылығы кәсіпорындары сельско-хозяйственные предприятия	шаруа (фермер) қожалықтары крестьянские (фермерские) хозяйства					
2014							
Барлығы оның ішінде аудандар:	142	1 838	60 992	6,5	1 129 627	522 308	Всего в том числе районы:
Атырау қ.ә.	79	204	17 487	1,9	420 745	360 711	Атырау г.а.
Жылыой	8	250	8 841	0,08	586 128	82 038	Жылыойский
Индер	8	185	5 271	0,9	9 620	8 904	Индерский
Исатай	3	187	4 891	0,03	31 418	15 354	Исатайский
Құрманғазы	16	550	11 477	0,7	24 354	9 168	Құрманғазинский
Қызылқоға	10	164	5 855	0,9	10 633	10 792	Кзылкогинский
Мақат	2	6	1 487	0,02	18 681	20 000	Макатский
Махамбет	16	292	5 683	2,0	28 048	15 341	Махамбетский

**Негізгі әлеуметтік-экономикалық көрсеткіштердің индекстері**  
**Индексы основных социально-экономических показателей**

өткен жылға пайызбен

в процентах к предыдущему году

	Халық саны (жыл соңына) Численность населения (на конец года)	Нақты жалақы Реальная заработная плата	Өнеркәсіп өнімінің көлемі Объем промышленной продукции	Бөлшек сауда көлемі Объем розничной торговли	Тұрғын үйлердің жалпы ауданын іске қосу Ввод в действие общей площади жилых домов	Негізгі капиталға салынған инвестициялар Инвестиции в основной капитал	
2012							
Барлығы оның ішінде аудандар:	102,3	103,1	95,9	99,8	86,1	93,5	Всего в том числе районы:
Атырау қ.ә.	103,0	101,8	100,3	113,0	78,2	74,6	Атырау г.а.
Жылыой	102,3	107,6	95,2	82,9	102,3	190,3	Жылыойский
Индер	101,3	108,7	94,0	107,2	53,3	85,4	Индерский
Исатай	101,6	103,9	102,8	61,5	104,1	174,1	Исатайский
Құрманғазы	101,1	109,4	102,6	30,0	102,0	172,0	Құрманғазинский
Қызылқоға	101,0	107,3	111,4	103,0	99,3	114,2	Кзылкогинский
Мақат	101,4	107,7	99,8	45,4	105,4	106,2	Макатский
Махамбет	102,6	103,8	119,5	159,7	111,8	462,6	Махамбетский
2013							
Барлығы оның ішінде аудандар:	102,3	101,1	108,8	101,3	100,7	97,3	Всего в том числе районы:
Атырау қ.ә.	103,1	100,7	78,8	96,5	116,3	81,0	Атырау г.а.
Жылыой	101,6	102,7	112,0	57,1	68,0	137,2	Жылыойский
Индер	100,9	95,5	101,0	69,2	105,7	154,3	Индерский
Исатай	101,1	101,2	103,8	156,1	108,7	142,1	Исатайский
Құрманғазы	101,2	92,2	98,2	205,9	101,4	127,7	Құрманғазинский
Қызылқоға	101,6	99,8	101,2	114,3	108,9	85,3	Кзылкогинский
Мақат	100,7	101,9	113,8	55,5	139,3	99,3	Макатский
Махамбет	102,8	101,1	83,7	447,7	44,6	93,2	Махамбетский
2014							
Барлығы оның ішінде аудандар:	102,4	108,3	99,7	100,6	101,2	104,4	Всего в том числе районы:
Атырау қ.ә.	103,7	105,5	107,6	111,1	102,9	71,5	Атырау г.а.
Жылыой	101,8	118,9	99,4	179,4	103,3	160,0	Жылыойский
Индер	100,7	102,5	118,2	128,9	105,8	161,5	Индерский
Исатай	101,2	119,4	103,9	24,7	116,3	116,9	Исатайский
Құрманғазы	100,5	104,6	114,3	31,5	101,3	150,8	Құрманғазинский
Қызылқоға	100,3	112,7	105,3	66,7	106,9	80,9	Кзылкогинский
Мақат	100,6	113,0	88,7	72,9	66,6	54,8	Макатский
Махамбет	102,3	111,5	97,6	4,1	100,6	89,2	Махамбетский

**Батыс Қазақстан**  
**Западно-Казахстанская**

	Халық саны (жыл соңына), мың адам Численность населения (на конец года), тыс. человек	Орташа айлық жалақы, теңге Среднемесячная заработная плата, тенге	Өнеркәсіп өнімінің көлемі, млн. теңге Объем промышленной продукции, млн. тенге	Бөлшек сауда көлемі, млн. теңге Объем розничной торговли, млн. тенге	
2012					
Барлығы	617,6	90 728	1 638 474,5	136 372,1	Всего
оның ішінде аудандар:					в том числе районы:
Орал қ.ә.	271,8	81 500	89 321,7	115 463,5	Уральск г.а.
Ақжайық	41,1	54 704	1 125,2	1 497,5	Ақжайық
Бөкей ордасы	16,0	52 813	1 063,6	467,2	Бөкейординский
Бөрлі	54,8	195 676	1 406 503,9	8 393,0	Бұрлинский
Жаңақала	23,7	52 459	155,4	1 054,2	Жангалинский
Жәнібек	16,6	55 851	368,1	1 051,8	Жанибекский
Зеленов	54,8	61 125	135 518,4	1 742,8	Зеленовский
Казталов	31,1	51 088	478,7	1 707,5	Казталовский
Қаратөбе	16,3	55 129	709,0	825,7	Каратобинский
Сырым	20,7	52 579	151,3	462,7	Сырымский
Тасқала	17,1	58 040	576,2	419,9	Таскалинский
Теректі	38,3	54 314	1 991,5	983,8	Теректинский
Шыңғырлау	15,3	53 864	511,5	2 302,5	Чингирлауский
2013					
Барлығы	624,0	98 360	1 659 661,6	173 865,7	Всего
оның ішінде аудандар:					в том числе районы:
Орал қ.ә.	278,1	88 194	106 598,7	135 248,3	Уральск г.а.
Ақжайық	42,2	54 079	1 084,9	3 539,0	Ақжайық
Бөкей ордасы	15,9	53 328	1 207,8	1 849,5	Бөкейординский
Бөрлі	55,0	227 358	1 382 949,5	11 772,2	Бұрлинский
Жаңақала	24,0	54 491	169,2	2 325,6	Жангалинский
Жәнібек	16,7	56 874	520,9	1 929,0	Жанибекский
Зеленов	54,9	62 692	160 260,8	3 387,5	Зеленовский
Казталов	30,9	51 851	461,6	2 682,8	Казталовский
Қаратөбе	16,3	54 997	678,7	1 402,7	Каратобинский
Сырым	20,4	55 063	189,4	1 789,8	Сырымский
Тасқала	17,1	58 565	389,0	2 258,4	Таскалинский
Теректі	37,1	57 276	4 375,1	2 809,0	Теректинский
Шыңғырлау	15,4	56 055	776,0	2 871,9	Чингирлауский
2014					
Барлығы	630,0	108 223	1 839 821,9	201 784,0	Всего
оның ішінде аудандар:					в том числе районы:
Орал қ.ә.	283,6	95 143	112 712,3	155 852,5	Уральск г.а.
Ақжайық	42,3	57 664	1 616,4	5 083,5	Ақжайық
Бөкей ордасы	15,9	57 414	1 071,1	2 031,6	Бөкейординский
Бөрлі	54,9	264 191	1 557 569,4	12 466,7	Бұрлинский
Жаңақала	24,1	58 686	199,2	2 866,3	Жангалинский
Жәнібек	16,8	59 733	432,5	2 334,1	Жанибекский
Зеленов	55,5	67 992	160 460,0	5 510,9	Зеленовский
Казталов	30,7	55 264	423,0	3 093,5	Казталовский
Қаратөбе	16,3	56 673	839,5	1 632,8	Каратобинский
Сырым	20,2	58 011	223,1	2 457,2	Сырымский
Тасқала	17,2	62 652	548,0	2 391,7	Таскалинский
Теректі	37,2	62 007	2 979,2	3 021,8	Теректинский
Шыңғырлау	15,3	59 454	748,2	3 041,4	Чингирлауский

Жалғасы

Продолжение

	Ауыл шаруашылығы құралымдарының саны (жыл соңына), бірлік Число сельхозформирований (на конец года), единиц		Жұртшылық шаруашылықтары (жыл соңына), бірлік Хозяйства населения (на конец года), единиц	Ауыл шаруашылығы дақылдарының анықталған егістік алқабы, барлық санаттағы шаруашылықтарда, мың га Уточненная посевная площадь сельскохозяйственных культур, во всех категориях хозяйств, тыс. га	Негізгі капиталға инвестициялар, млн. теңге Инвестиции в основной капитал, млн. тенге	Іске қосылған тұрғын үйлердің жалпы ауданы, шаршы метр Ввод в действие общей площади жилых домов, кв. метров	
	ауыл шаруашылығы кәсіпорындары сельскохозяйственные предприятия	шаруа немесе фермер қожалықтары крестьянские или фермерские хозяйства					
2012							
Барлығы	283	3 951	85 484	592,0	164 652,2	244 235	Всего
оның ішінде аудандар:							в том числе районы:
Орал қ.ә.	81	52	9 402	20,6	42 761,5	169 397	Уральск г.а.
Ақжайық	22	585	8 554	1,2	1 344,7	3 641	Ақжаикский
Бөкей ордасы	8	440	3 543	0,3	758,3	1 194	Бокейординский
Бөрлі	39	169	5 871	91,2	63 194,5	23 992	Бурлинский
Жаңақала	6	332	4 544	0,1	2 449,4	4 285	Жангалинский

## Жалғасы

## Продолжение

	Ауыл шаруашылығы құралымдарының саны (жыл соңына), бірлік Число сельхозформирований (на конец года), единиц		Жұртшылық шаруашылықтары (жыл соңына), бірлік Хозяйства населения (на конец года), единиц	Ауыл шаруашылығы дақылдарының анықталған егістік алқабы, барлық санаттағы шаруашылықтарда, мың га Уточненная посевная площадь сельскохозяйственных культур, во всех категориях хозяйств, тыс. га	Негізгі капиталға инвестициялар, млн. теңге Инвестиции в основной капитал, млн. тенге	Іске қосылған тұрғын үйлердің жалпы ауданы, шаршы метр Ввод в действие общей площади жилых домов, кв. метров	
	ауыл шаруашылығы кәсіпорындары сельскохозяйственные предприятия	шаруа немесе фермер қожалықтары крестьянские или фермерские хозяйства					
Жәнібек	2	306	3 905	5,3	1 100,7	1 356	Жанибекский
Зеленов	47	402	16 813	228,2	38 825,6	18 128	Зеленовский
Казталов	7	511	6 981	0,1	1 252,0	868	Казталовский
Қаратөбе	2	258	3 177	0,2	795,6	1 236	Каратобинский
Сырым	16	258	4 506	50,1	637,6	2 704	Сырымский
Тасқала	9	298	4 422	37,0	2 415,9	2 883	Таскалинский
Теректі	27	251	10 031	122,6	8 139,7	9 618	Теректинский
Шыңғырлау	17	89	3 735	35,1	976,7	4 933	Чингирлауский
			2013				
Барлығы оның ішінде аудандар:	279	4015	84 446	542,6	193 868,6	246 959	Всего в том числе районы:
Орал қ.ә.	85	29	8 892	20,6	34 491,2	158 005	Уральск г.а.
Ақжайық	22	663	8 748	1,1	1 954,5	3 131	Акжаикский
Бөкей ордасы	6	447	3 505	0,1	541,1	1 641	Бокейординский
Бөрлі	37	159	5 858	79,0	78 613,2	28 794	Бурлинский
Жаңақала	5	363	4 588	0,1	4 342,5	5 164	Жангалинский
Жәнібек	2	289	3 782	4,3	733,0	1 386	Жанибекский
Зеленов	45	408	16 588	219,9	52 646,6	21 972	Зеленовский
Казталов	7	510	6 909	0,2	9 035,7	460	Казталовский
Қаратөбе	3	254	3 181	0,1	1 225,5	1 286	Каратобинский
Сырым	16	253	4 402	32,3	501,9	3 486	Сырымский
Тасқала	8	305	4 339	28,5	2 044,1	3 356	Таскалинский
Теректі	25	251	9 839	121,5	5 482,1	12 750	Теректинский
Шыңғырлау	18	84	3 815	34,9	2 257,2	5 528	Чингирлауский
			2014				
Барлығы оның ішінде аудандар:	289	3 953	86 339	509,5	270 092,4	257 149	Всего в том числе районы:
Орал қ.ә.	90	26	9 612	23,7	57 601,6	159 122	Уральск г.а.
Ақжайық	22	676	9 240	1,6	2 656,3	3 132	Акжаикский
Бөкей ордасы	6	427	3 771	0,1	371,7	2 158	Бокейординский
Бөрлі	40	145	5 880	66,1	129 486,9	40 380	Бурлинский
Жаңақала	5	362	4 740	0,1	3 167,3	5 612	Жангалинский
Жәнібек	3	258	3 815	4,3	508,6	3 004	Жанибекский
Зеленов	47	404	16 573	214,3	52 293,6	18 059	Зеленовский
Казталов	8	481	6 755	0,5	8 017,8	1 292	Казталовский
Қаратөбе	3	234	3 175	0,1	2 842,5	1 803	Каратобинский
Сырым	13	254	4 420	22,0	1 128,8	4 333	Сырымский
Тасқала	9	292	4 461	30,5	1 662,0	2 079	Таскалинский
Теректі	27	298	10 040	118,6	8 519,7	14 495	Теректинский
Шыңғырлау	16	96	3 857	27,6	1 835,7	1 680	Чингирлауский

## Негізгі әлеуметтік-экономикалық көрсеткіштердің индекстері

## Индексы основных социально-экономических показателей

өткен жылға пайызбен

в процентах к предыдущему году

	Халық саны (жыл соңына) Численность населения (на конец года)	Нақты жалақы Реальная заработная плата	Өнеркәсіп өнімінің көлемі Объем промышленной продукции	Бөлшек сауда көлемі Объем розничной торговли	Тұрғын үйлердің жалпы ауданын іске қосу Ввод в действие общей площади жилых домов	Негізгі капиталға инвестициялар Инвестиции в основной капитал	
Барлығы оның ішінде аудандар:	100,8	99,3	105,3	121,4	104,3	92,1	Всего в том числе районы:
Орал қ.ә.	102,2	106,2	108,8	122,4	107,6	97,8	Уральск г.а.
Ақжайық	100,0	108,7	102,3	120,5	166,3	81,6	Акжаикский
Бөкей ордасы	98,9	103,9	101,3	114,9	153,7	83,1	Бокейординский
Бөрлі	100,3	94,7	101,9	107,7	101,3	78,8	Бурлинский
Жаңақала	100,3	108,1	100,1	111,5	107,4	170,7	Жангалинский
Жәнібек	100,8	107,1	101,9	116,9	98,0	206,6	Жанибекский
Зеленов	100,5	105,3	180,7	131,4	73,5	99,1	Зеленовский
Казталов	98,7	107,7	102,9	117,1	106,2	77,2	Казталовский
Қаратөбе	98,9	110,0	99,6	132,5	63,8	147,6	Каратобинский

Жалғасы

Продолжение

	Халық саны (жыл соңына) Численность населения (на конец года)	Нақты жалақы Реальная заработная плата	Өнеркәсіп өнімінің көлемі Объем промышленной продукции	Бөлшек сауда көлемі Объем рознич- ной торговли	Тұрғын үйлердің жалпы ауданын іске қосу Ввод в действие общей площади жилых домов	Негізгі капиталға инвестициялар Инвестиции в основной капитал	
Сырым	99,0	107,8	102,7	137,0	157,1	149,4	Сырымский
Тасқала	100,0	109,0	103,2	128,1	38,9	210,1	Таскалинский
Теректі	99,1	104,2	103,4	136,1	188,3	120,4	Теректинский
Шыңғырлау	99,1	110,0	112,9	111,3	166,8	150,4	Чингирлауский
Барлығы оның ішінде аудандар:	101,0	101,3	99,8	124,2	101,1	114,5	Всего в том числе районы:
Орал қ.ә.	102,3	101,1	111,7	114,1	93,3	78,5	Уральск г.а.
Ақжайық	102,8	92,4	110,8	230,2	86,0	141,4	Ақжаикский
Бөкей ордасы	99,2	94,4	100,9	385,6	137,4	69,4	Бокейординский
Бөрлі	100,3	108,6	97,8	136,6	120,0	121,0	Бурлинский
Жаңақала	101,0	97,1	101,3	214,9	120,5	172,5	Жангалинский
Жәнібек	100,5	95,2	101,9	178,7	102,2	64,8	Жанибекский
Зеленов	100,2	95,9	121,5	189,4	121,2	131,9	Зеленовский
Казталов	99,3	94,9	101,5	153,1	53,0	702,1	Казталовский
Қаратөбе	99,9	93,2	100,4	165,5	104,0	149,8	Каратобинский
Сырым	98,8	97,9	101,1	376,8	128,9	76,6	Сырымский
Тасқала	100,4	94,3	102,4	524,0	116,4	82,3	Таскалинский
Теректі	96,8	98,6	168,3	278,1	132,6	65,5	Теректинский
Шыңғырлау	100,8	97,3	104,2	121,5	112,1	224,8	Чингирлауский
Барлығы оның ішінде аудандар:	101,0	104,4	103,9	109,7	104,1	137,3	Всего в том числе районы:
Орал қ.ә.	102,0	102,4	103,4	108,9	100,7	164,5	Уральск г.а.
Ақжайық	100,1	101,2	127,1	135,7	100,0	133,9	Ақжаикский
Бөкей ордасы	99,7	102,1	86,1	103,8	131,5	67,7	Бокейординский
Бөрлі	99,9	110,2	104,6	100,1	140,2	162,3	Бурлинский
Жаңақала	100,6	102,2	109,5	116,4	108,7	71,9	Жангалинский
Жәнібек	100,4	99,6	79,2	114,3	216,7	68,4	Жанибекский
Зеленов	101,1	102,9	98,2	153,7	82,2	97,9	Зеленовский
Казталов	99,4	101,1	89,1	108,9	280,9	87,4	Казталовский
Қаратөбе	99,9	97,8	119,6	109,9	140,2	228,5	Каратобинский
Сырым	99,1	100,0	104,1	129,7	124,3	221,6	Сырымский
Тасқала	100,2	101,5	133,4	100,1	61,9	80,1	Таскалинский
Теректі	100,4	102,7	235,3	101,6	113,7	153,1	Теректинский
Шыңғырлау	99,4	100,6	106,5	100,1	30,4	80,1	Чингирлауский

**Жамбыл**  
**Жамбылская**

	Халық саны (жыл соңына), мың адам Численность населения (на конец года), тыс. человек	Орташа айлық жалақы, теңге Среднемесячная заработная плата, тенге	Өнеркәсіп өнімінің көлемі, млн. теңге Объем промышленной продукции, млн. тенге	Бөлшек сауда көлемі, млн. теңге Объем розничной торговли, млн. тенге	
Барлығы оның ішінде аудандар:	1 069,9	72 296	206 848,4	119 672, 2	Всего в том числе районы:
Тараз қ.ә.	343,3	76 270	131 018,4	95 016,3	Тараз г.а.
Байзақ	93,9	61 267	3 030,4	1 015,7	Байзаковский
Жамбыл	77,7	64 099	14 713,0	1 388,6	Жамбылский
Жұалы	51,8	64 289	2 006,2	1 679,5	Жуалинский
Қордай	132,5	72 797	4 603,7	6 966,1	Кордаевский
Мерке	81,7	67 721	4 883,9	2 833,1	Меркенский
Мойынқұм	32,3	78 879	26 078,3	364,8	Мойынкумский
Сарысу	42,9	57 836	4 461,9	892,8	Сарысуский
Талас	52,1	49 998	6 491,7	1 060,1	Таласский
Т.Рысқұлов	65,0	67 779	2 514,3	1 921,5	Т.Рыскулова
Шү	96,7	82 728	7 046,6	6 533,7	Шуский
Барлығы оның ішінде аудандар:	1 084,5	76 742	233 946,1	151 652,0	Всего в том числе районы:
Тараз қ.ә.	351,4	81 734	143 520,7	119 387,5	Тараз г.а.
Байзақ	94,7	60 825	2 731,7	2 008,8	Байзаковский
Жамбыл	79,5	79 706	16 562,6	1 418,4	Жамбылский
Жұалы	50,7	67 018	2 366,0	2 951,7	Жуалинский
Қордай	134,7	76 359	6 101,1	8 144,0	Кордаевский
Мерке	82,4	68 702	13 086,4	3 217,5	Меркенский
Мойынқұм	32,5	82 359	25 938,5	484,1	Мойынкумский
Сарысу	43,4	61 228	2 281,5	1 159,0	Сарысуский
Талас	52,3	54 454	5 934,9	1 485,6	Таласский
Т.Рысқұлов	65,2	65 420	3 388,2	2 929,8	Т.Рыскулова



## Жалғасы

## Продолжение

	Халық саны (жыл соңына), мың адам Численность населения (на конец года), тыс. человек	Орташа айлық жаалақы, теңге Среднемесячная заработная плата, тенге	Өнеркәсіп өнімінің көлемі, млн. теңге Объем промышленной продукции, млн. тенге	Бөлшек сауда көлемі, млн. теңге Объем розничной торговли, млн. тенге	
Шу	97,7	86 826	12 034,5	8 465,6	Шұсқый
		2014			
Барлығы оның ішінде аудандар:	1 098,7	81 874	279 344,5	182 766,7	Всего в том числе районы:
Тараз қ.ә.	357,0	88 419	184 693,1	140 338,6	Тараз г.а.
Байзақ	96,6	65 551	2 382,7	1 655,7	Байзақский
Жамбыл	80,0	83 032	10 132,5	2 187,7	Жамбылский
Жуалы	50,9	69 377	2 276,2	2 810,0	Жуалынский
Қордай	137,4	78 468	7 717,1	9 028,0	Қордайский
Мерке	83,7	68 402	13 029,7	6 372,1	Меркенский
Мойынқұм	32,8	83 181	28 326,4	597,4	Мойынқұмский
Сарысу	43,8	68 350	1 295,8	2 431,6	Сарысұсқый
Талас	53,2	60 126	6 546,7	1 826,2	Талассқый
Т.Рысқұлов	65,3	67 535	4 230,2	3 268,3	Т.Рысқұлова
Шу	98,1	91 842	18 714,1	12 251,1	Шұсқый

## Жалғасы

## Продолжение

	Ауыл шаруашылығы құрылымдарының саны (жыл соңына), бірлік Число сельскохозяйственных формирований (на конец года), единиц		Жұртшылық шаруашы- лықтары (жыл соңына), бірлік Хозяйства населения (на конец года), единиц	Ауыл шаруашы-лығы дақылда-рының анықталған егістік алқабы, барлық санаттағы шаруашы- лықтарда, мың га Уточненная посевная площадь сельскохозяйственных культур, во всех категориях хозяйств, тыс. га	Негізгі капиталға инвести- циялар, млн. теңге Инвести- ции в основной капитал, млн. тенге	Іске қосылған тұрғын үйлердің жалпы ауданы, шаршы метр Ввод в действие общей площади жилых домов, кв. метров	
			2012				
Барлығы оның ішінде аудандар:	581	16 354	120 149	527,3	152 437	225 975	Всего в том числе районы:
Тараз қ.ә.	77	51	-	2,6	52 569	79 666	Тараз г.а.
Байзақ	83	2 666	15 132	42,8	8 162	23 168	Байзақский
Жамбыл	37	2 411	13 772	43,2	5 135	22 962	Жамбылский
Жуалы	36	2 017	10 405	76,8	13 936	7 884	Жуалынский
Қордай	53	1 777	24 843	96,9	30 756	21 707	Қордайский
Мерке	64	1 554	17 308	64,7	6 783	15 386	Меркенский
Мойынқұм	18	607	6 482	3,8	10 862	2 705	Мойынқұмский
Сарысу	27	594	3 505	13,9	3 512	11 052	Сарысұсқый
Талас	33	838	3 998	7,6	1 981	2 925	Талассқый
Т. Рысқұлов	72	1 225	12 934	95,6	10 229	7 440	Т.Рысқұлова
Шу	81	2 614	11 770	79,3	8 512	31 080	Шұсқый
			2013				
Барлығы оның ішінде аудандар:	554	16 630	121 823	543,4	248 842	256 720	Всего в том числе районы:
Тараз қ.ә.	75	36	-	2,3	49 365	106 166	Тараз г.а.
Байзақ	84	2 765	15 228	45,6	46 891	22 967	Байзақский
Жамбыл	38	2 496	13 792	46,6	16 655	23 160	Жамбылский
Жуалы	35	2 093	10 159	77,6	15 151	7 940	Жуалынский
Қордай	42	1 857	25 236	100,4	26 440	23 125	Қордайский
Мерке	53	1 584	17 308	67,4	13 794	15 527	Меркенский
Мойынқұм	18	579	7 415	3,9	5 537	11 741	Мойынқұмский
Сарысу	26	534	3 492	14,2	4 216	9 871	Сарысұсқый
Талас	32	804	3 918	8,4	12 215	6 932	Талассқый
Т. Рысқұлов	79	1 252	13 315	93,9	28 705	7 525	Т.Рысқұлова
Шу	72	2 630	11 960	83,0	29 873	21 766	Шұсқый
			2014				
Барлығы оның ішінде аудандар:	556	16 687	119 648	580,5	208 555	258 100	Всего в том числе районы:
Тараз қ.ә.	72	39	-	2,5	48 488	110 303	Тараз г.а.
Байзақ	87	2 773	15 326	49,9	18 067	23 244	Байзақский
Жамбыл	41	2 496	13 940	48,7	18 789	23 192	Жамбылский
Жуалы	36	2 093	10 046	83,1	17 573	8 512	Жуалынский
Қордай	46	1 843	24 650	101,7	15 042	23 517	Қордайский
Мерке	53	1 584	16 645	73,0	4 870	7 716	Меркенский
Мойынқұм	20	592	6 299	3,9	7 610	15 713	Мойынқұмский
Сарысу	20	529	3 441	16,3	14 940	3 316	Сарысұсқый
Талас	32	772	3 941	9,8	10 542	11 228	Талассқый
Т. Рысқұлов	60	1 336	13 319	102,2	27 127	9 518	Т.Рысқұлова
Шу	89	2 630	12 041	89,3	25 507	21 841	Шұсқый

**Негізгі әлеуметтік-экономикалық көрсеткіштердің индекстері**  
**Индексы основных социально-экономических показателей**

өткен жылға пайызбен

в процентах к предыдущему году

	Халық саны (жыл соңына) Численность населения (на конец года)	Нақты жалақы Реальная заработная плата	Өнеркәсіп өнімінің көлемі Объем промыш- ленной продукции	Бөлшек сауда көлемі Объем розничной торговли	Тұрғын үйлердің жалпы ауданын іске қосу Ввод в действие общей площади жилых домов	Негізгі капиталға инвестициялар Инвестиции в основной капитал	
<b>2012</b>							
Барлығы оның ішінде аудандар:	101,3	110,5	101,6	111,1	97,5	134,8	Всего в том числе районы:
Тараз қ.ә.	101,6	109,8	102,4	117,5	86,1	106,2	Тараз г.а.
Байзақ	102,8	110,0	117,4	58,5	123,4	2,4 есе	Байзаковский
Жамбыл	100,8	97,7	135,6	119,9	102,7	101,9	Жамбылский
Жуалы	99,6	108,9	84,3	101,1	85,0	4,8 есе	Жуалынский
Қордай	101,6	116,5	105,9	88,6	100,4	2,8 есе	Кордаевский
Мерке	102,1	128,4	47,0	96,6	101,9	2,2 есе	Меркенский
Мойынқұм	100,6	111,1	132,5	95,0	46,2	105,8	Мойынкумский
Сарысу	100,7	108,1	100,6	100,5	2,8 есе	146,3	Сарысуский
Талас	100,6	105,3	91,1	95,9	94,1	51,8	Таласский
Т. Рысқұлов	100,3	106,7	100,7	108,1	92,5	77,5	Т. Рыскулова
Шу	100,9	112,8	100,0	88,6	99,3	100,7	Шуский
<b>2013</b>							
Барлығы оның ішінде аудандар:	101,4	100,0	107,4	122,3	113,6	155,9	Всего в том числе районы:
Тараз қ.ә.	102,4	100,9	101,5	121,3	133,3	89,7	Тараз г.а.
Байзақ	100,9	93,5	80,6	190,9	99,1	5,5 есе	Байзаковский
Жамбыл	102,3	117,1	106,0	98,6	100,9	3,1 есе	Жамбылский
Жуалы	97,7	98,2	105,6	169,6	100,7	103,8	Жуалынский
Қордай	101,7	98,8	146,6	112,9	106,5	82,1	Кордаевский
Мерке	100,9	95,5	256,7	109,6	100,9	194,2	Меркенский
Мойынқұм	100,6	98,3	107,1	128,1	4,4 есе	48,7	Мойынкумский
Сарысу	101,2	99,7	86,6	125,3	89,3	114,7	Сарысуский
Талас	102,3	102,6	93,4	135,3	2,4 есе	5,9 есе	Таласский
Т. Рысқұлов	100,3	90,9	102,4	147,2	101,1	2,7 есе	Т. Рыскулова
Шу	101,0	98,8	120,2	125,1	70,0	3,4 есе	Шуский
<b>2014</b>							
Барлығы оның ішінде аудандар:	101,3	99,7	105,7	111,5	100,5	80,6	Всего в том числе районы:
Тараз қ.ә.	101,6	101,1	108,1	108,7	103,9	94,4	Тараз г.а.
Байзақ	102,0	100,7	105,6	76,2	101,2	37,0	Байзаковский
Жамбыл	100,6	97,4	55,5	142,7	100,1	108,5	Жамбылский
Жуалы	100,4	96,7	95,8	88,1	107,2	111,5	Жуалынский
Қордай	102,0	96,0	110,7	102,5	101,7	54,7	Кордаевский
Мерке	101,6	93,1	103,0	183,2	102,5	90,9	Меркенский
Мойынқұм	100,9	94,4	112,5	114,2	101,2	33,9	Мойынкумский
Сарысу	100,9	104,3	110,4	194,1	28,2	132,2	Сарысуский
Талас	101,7	103,2	104,5	113,7	113,7	340,7	Таласский
Т. Рысқұлов	100,2	96,5	106,6	103,2	137,3	83,0	Т. Рыскулова
Шу	100,4	98,9	128,6	133,9	100,3	82,1	Шуский

**Қарағанды**  
**Карагандинская**

	Халық саны (жыл соңына), мың адам Численность населения (на конец года), тыс. человек	Орташа айлық жалақы, тенге Среднемесячная заработная плата, тенге	Өнеркәсіп өнімінің көлемі, млн. тенге Объем промышленной продукции, млн. тенге	Бөлшек сауда көлемі, млн. тенге Объем розничной торговли, млн. тенге	
<b>2012</b>					
Барлығы оның ішінде аудандар:	1 362,7	92 382	1 336 114,6	445 422,2	Всего в том числе районы:
Қарағанды қ.ә.	479,2	96 263	259 481,2	341 128,3	Қараганда г.а.
Балқаш қ.ә.	77,4	83 933	315 494,3	11 119,5	Балхаш г.а.
Жезқазған қ.ә.	88,8	98 050	179 459,3	20 718,3	Жезказган г.а.
Қаражал қ.ә.	19,2	92 328	16 600,4	1 029,6	Қаражал г.а.
Приозерск қ.	13,2	72 932	2 189,8	1 283,1	г. Приозерск
Саран қ.ә.	51,2	64 323	22 986,4	2 489,5	Сарань г.а.
Сәтбаев қ.ә.	70,3	132 343	9 551,9	6 893,4	Сатпаев г.а.
Теміртау қ.ә.	181,0	94 071	366 210,9	41 910,3	Темиртау г.а.
Шахтинск қ.ә.	57,0	64 437	9 228,5	5 952,0	Шахтинск г.а.
Абай	54,1	68 137	49 581,6	3 688,5	Абайский
Ақтоғай	18,5	83 746	1 801,5	625,2	Актогайский
Бұқар жырау	63,2	76 912	27 026,2	1 387,1	Бухар-Жырауский
Жаңаарқа	32,3	80 452	7 229,6	928,9	Жанааркинский
Қарқаралы	40,4	63 759	5 077,5	1 922,2	Каркаралинский
Нұра	24,7	81 296	38 666,2	847,2	Нулинский
Осакаров	33,3	60 178	7 073,4	2 156,3	Осакаровский
Ұлытау	13,9	59 029	277,7	209,0	Улытауский

## Жалғасы

## Продолжение

	Халық саны (жыл соңына), мың адам Численность населения (на конец года), тыс. человек	Орташа айлық жалақы, теңге Среднемесячная заработная плата, тенге	Өнеркәсіп өнімінің көлемі, млн. теңге Объем промышленной продукции, млн. тенге	Бөлшек сауда көлемі, млн. теңге Объем розничной торговли, млн. тенге	
Шет	45,0	74 507	18 178,2	1 133,7	Шетский
Барлығы	1 369,7	99 339	1 324 735,0	497 592,5	Всего
оның ішінде аудандар:		2013			в том числе районы:
Қарағанды қ.ә.	484,8	103 371	248 786,8	382 814,5	Қараганда г.а.
Балқаш қ.ә.	78,0	93 378	305 243,9	12 109,1	Балхаш г.а.
Жезқазған қ.ә.	89,0	107 650	175 740,1	22 754,0	Жезказган г.а.
Қаражал қ.ә.	19,2	96 466	19 299,4	1 132,5	Каражал г.а.
Приозерск қ.	13,3	76 522	2 497,1	1 412,7	г. Приозерск
Саран қ.ә.	51,4	69 889	21 360,6	2 738,6	Сарань г.а.
Сәтбаев қ.ә.	70,2	155 927	10 329,3	7 613,8	Сатпаев г.а.
Теміртау қ.ә.	182,6	95 412	339 818,4	46 734,3	Темиртау г.а.
Шахтинск қ.ә.	57,3	70 710	8 341,5	6 257,7	Шахтинск г.а.
Абай	54,7	76 088	66 971,6	4 045,9	Абайский
Ақтоғай	18,2	82 316	2 024,4	686,4	Актогайский
Бұқар жырау	62,9	83 026	31 997,8	1 512,4	Бухар-Жырауский
Жаңаарқа	32,7	85 130	8 285,1	1 016,9	Жанааркинский
Қарқаралы	39,5	65 699	5 598,0	2 062,9	Каркаралинский
Нұра	24,4	93 687	39 005,7	880,6	Нуринский
Осакаров	33,1	66 124	15 531,1	2 336,9	Осакаровский
Ұлытау	14,0	57 621	273,7	228,8	Улытауский
Шет	44,6	79 128	23 630,5	1 254,5	Шетский
Барлығы	1 378,3	107 821	1 443 970,1	561 507,5	Всего
оның ішінде аудандар:		2014			в том числе районы:
Қарағанды қ.ә.	492,4	112 234	293 819,1	432 912,2	Қараганда г.а.
Балқаш қ.ә.	78,5	103 146	303 341,7	13 132,4	Балхаш г.а.
Жезқазған қ.ә.	89,4	115 077	168 812,1	25 064,2	Жезказган г.а.
Қаражал қ.ә.	19,1	106 487	21 761,5	1 236,2	Каражал г.а.
Приозерск қ.	13,4	73 022	2 932,2	1 677,7	г. Приозерск
Саран қ.ә.	51,8	78 324	21 577,8	2 947,8	Сарань г.а.
Сәтбаев қ.ә.	70,2	161 124	8 019,7	8 553,7	Сатпаев г.а.
Теміртау қ.ә.	184,1	107 102	414 111,8	52 141,4	Темиртау г.а.
Шахтинск қ.ә.	57,4	76 944	9 678,7	7 417,0	Шахтинск г.а.
Абай	55,0	83 463	63 421,7	4 534,1	Абайский
Ақтоғай	18,0	87 568	2 423,8	772,6	Актогайский
Бұқар жырау	62,6	93 242	33 292,5	1 652,5	Бухар-Жырауский
Жаңаарқа	33,1	93 032	8 775,8	1 136,1	Жанааркинский
Қарқаралы	38,6	76 825	4 981,9	2 291,2	Каркаралинский
Нұра	24,2	103 522	43 283,2	1 070,4	Нуринский
Осакаров	32,7	70 732	16 094,2	3 357,0	Осакаровский
Ұлытау	13,8	63 214	381,5	245,9	Улытауский
Шет	44,0	90 140	27 260,6	1 365,8	Шетский

## Жалғасы

## Продолжение

	Ауыл шаруашылығы құралымдарының саны (жыл соңына), бірлік Число сельхозформирований (на конец года), единиц		Жұртшылық шаруашылықтары (жыл соңына), бірлік Хозяйства населения (на конец года), единиц	Ауыл шаруашылығы дақылдарының анықталған егістік алқабы, барлық санаттағы шаруашылық-тарда, мың га Уточненная посевная площадь сельскохозяйственных культур, во всех категориях хозяйств, тыс. га	Негізгі капиталға инвестициялар, млн. теңге Инвестиции в основной капитал, млн. тенге	Іске қосылған тұрғын үйлердің жалпы ауданы, шаршы метр Ввод в действие общей площади жилых домов, кв. метров	
	ауыл шаруашылығы кәсіпорындары сельскохозяйственные предприятия	шаруа немесе фермер қожалықтары крестьянские или фермерские хозяйства					
Барлығы	342	5 339	123 826	959,1	323 816	269 278	Всего
оның ішінде аудандар:							в том числе районы:
Қарағанды қ.ә.	63	2	21 334	2,7	69 331	124 471	Қараганда г.а.
Балқаш қ.ә.	4	22	3 310	0,1	12 828	11 236	Балхаш г.а.
Жезқазған қ.ә.	20	154	5 331	0,6	31 386	12 354	Жезказган г.а.
Қаражал қ.ә.	4	10	3 083	0,1	8 152	5 185	Каражал г.а.
Приозерск қ.	3	-	147	0,0	2 065	4 836	г. Приозерск
Саран қ.ә.	2	14	4 557	0,4	8 069	11 238	Сарань г.а.
Сәтбаев қ.ә.	1	30	2 660	0,1	21 927	10 517	Сатпаев г.а.
Теміртау қ.ә.	8	7	7 381	1,0	79 198	23 944	Темиртау г.а.
Шахтинск қ.ә.	2	23	5 109	0,6	12 950	10 291	Шахтинск г.а.
Абай	33	233	7 348	52,2	6 479	9 104	Абайский
Ақтоғай	12	570	3 747	9,3	1 775	3 688	Актогайский
Бұқар жырау	59	658	15 301	179,3	20 446	6 244	Бухар-Жырауский
Жаңаарқа	9	476	6 813	17,4	14 326	7 318	Жанааркинский
Қарқаралы	10	509	8 248	69,5	5 102	5 125	Каркаралинский
Нұра	33	577	6 692	253,2	9 270	10 243	Нуринский
Осакаров	58	454	8 894	294,9	3 802	3 967	Осакаровский
Ұлытау	7	669	2 969	24,4	10 413	4 141	Улытауский

Жалғасы

Продолжение

	Ауыл шаруашылығы құралымдарының саны (жыл соңына), бірлік Число сельскохозяйственных предприятий (на конец года), единиц		Жұртшылық шаруашылықтары (жыл соңына), бірлік Хозяйства населения (на конец года), единиц	Ауыл шаруашылығы дақылдарының анықталған егістік алқабы, барлық санаттағы шаруашылықтарда, мың га Уточненная посевная площадь сельскохозяйственных культур, во всех категориях хозяйств, тыс. га	Негізгі капиталға инвестициялар, млн. теңге Инвестиции в основной капитал, млн. тенге	Іске қосылған тұрғын үйлердің жалпы ауданы, шаршы метр Ввод в действие общей площади жилых домов, кв. метров	
	ауыл шаруашылығы кәсіпорындары сельскохозяйственные предприятия	шаруа немесе фермер қожалықтары крестьянские или фермерские хозяйства					
Шет	14	931	10 902	53,3	6 297	5 376	Шетский
Барлығы оның ішінде аудандар:	369	5 444	127 671	996,9	405 015	299 054	Всего
Қарағанды қ.ә.	80	4	21 334	2,9	67 435	152 539	в том числе районы: Караганда г.а.
Балқаш қ.ә.	6	-	3 310	0,1	15 273	12 299	Балхаш г.а.
Жезқазған қ.ә.	22	185	5 284	0,6	35 868	11 609	Жезказган г.а.
Қаражал қ.ә.	3	14	3 083	0,1	6 050	5 259	Каражал г.а.
Приозерск қ.	4	1	147	0,0	4 716	4 989	г. Приозерск
Саран қ.ә.	2	11	4 553	0,4	11 428	14 753	Сарань г.а.
Сәтбаев қ.ә.	1	28	4 417	0,1	18 226	9 183	Сатпаев г.а.
Теміртау қ.ә.	8	4	7 371	1,0	62 673	24 949	Темиртау г.а.
Шахтинск қ.ә.	4	19	6 578	0,6	12 157	7 584	Шахтинск г.а.
Абай	33	272	7 318	54,4	9 292	6 444	Абайский
Ақтоғай	16	533	3 683	9,4	4 956	3 751	Актогайский
Бұқар жырау	49	702	16 315	187,7	20 112	7 773	Бухар-Жырауский
Жаңаарқа	11	471	6 677	17,2	6 897	8 094	Жанааркинский
Қарқаралы	12	545	8 080	73,0	7 848	5 409	Каркаралинский
Нұра	30	602	6 634	256,8	32 060	10 208	Нуринский
Осакаров	68	467	10 084	311,0	4 826	4 111	Осакаровский
Ұлытау	6	654	2 556	25,6	70 050	3 420	Улытауский
Шет	14	932	10 247	56,2	15 148	6 680	Шетский
Барлығы оның ішінде аудандар:	416	6 826	129 213	1 030,3	411 852	315 513	Всего
Қарағанды қ.ә.	87	22	21 334	2,9	84 540	152 795	в том числе районы: Караганда г.а.
Балқаш қ.ә.	6	18	3 600	0,1	19 032	12 342	Балхаш г.а.
Жезқазған қ.ә.	21	185	5 255	0,5	16 067	14 397	Жезказган г.а.
Қаражал қ.ә.	3	23	3 083	0,1	2 591	5 937	Каражал г.а.
Приозерск қ.	4	2	147	0,0	3 535	3 160	г. Приозерск
Саран қ.ә.	3	10	4 560	0,4	12 018	10 330	Сарань г.а.
Сәтбаев қ.ә.	2	34	4 417	0,1	17 867	9 284	Сатпаев г.а.
Теміртау қ.ә.	10	3	7 369	1,0	63 822	29 350	Темиртау г.а.
Шахтинск қ.ә.	4	19	6 648	0,6	7 921	6 772	Шахтинск г.а.
Абай	35	320	7 328	55,7	14 714	13 806	Абайский
Ақтоғай	17	616	4 497	10,3	18 589	4 157	Актогайский
Бұқар жырау	58	954	16 458	192,9	11 550	8 339	Бухар-Жырауский
Жаңаарқа	11	679	6 656	17,6	9 753	8 244	Жанааркинский
Қарқаралы	15	658	8 039	72,3	7 741	6 503	Каркаралинский
Нұра	36	759	6 607	270,9	29 938	11 523	Нуринский
Осакаров	85	571	10 040	321,5	13 619	7 377	Осакаровский
Ұлытау	5	734	2 629	23,7	69 548	3 910	Улытауский
Шет	14	1 219	10 546	59,8	9 007	7 287	Шетский

**Негізгі әлеуметтік-экономикалық көрсеткіштердің индекстері**  
**Индексы основных социально-экономических показателей**

өткен жылға пайызбен

в процентах к предыдущему году

	Халық саны (жыл соңына) Численность населения (на конец года)	Нақты жалақы Реальная заработная плата	Өнеркәсіп өнімінің көлемі Объем промышленной продукции	Бөлшек сауда көлемі Объем розничной торговли	Тұрғын үйлердің жалпы ауданын іске қосу Ввод в действие общей площади жилых домов	Негізгі капиталға инвестициялар Инвестиции в основной капитал	
Барлығы оның ішінде аудандар:	100,4	111,7	97,6	104,2	104,7	121,6	Всего
Қарағанды қ.ә.	100,8	122,2	106,7	104,6	97,6	90,8	в том числе районы: Караганда г.а.
Балқаш қ.ә.	100,5	113,9	120,2	101,3	100,3	123,7	Балхаш г.а.
Жезқазған қ.ә.	99,2	107,1	96,5	103,2	110,4	2,6 есе	Жезказган г.а.
Қаражал қ.ә.	99,6	108,4	94,1	102,9	110,1	156,7	Каражал г.а.
Приозерск қ.	97,9	105,3	106,0	101,4	92,9	102,1	г. Приозерск
Саран қ.ә.	100,2	107,5	101,4	103,4	132,7	120,7	Сарань г.а.
Сәтбаев қ.ә.	100,4	134,5	98,3	102,1	133,9	178,9	Сатпаев г.а.
Теміртау қ.ә.	100,2	91,0	87,9	103,7	100,5	105,9	Темиртау г.а.
Шахтинск қ.ә.	101,2	104,7	108,0	101,6	146,9	183,7	Шахтинск г.а.
Абай	100,9	112,4	102,5	101,1	168,4	70,8	Абайский



## Жалғасы

## Продолжение

	Халық саны (жыл соңына) Численность населения (на конец года)	Нақты жалақы Реальная заработная плата	Өнеркәсіп өнімінің көлемі Объем промышленной продукции	Бөлшек сауда көлемі Объем розничной торговли	Тұрғын үйлердің жалпы ауданын іске қосу Ввод в действие общей площади жилых домов	Негізгі капиталға инвестициялар Инвестиции в основной капитал	
Ақтоғай	99,8	125,7	110,4	100,4	102,9	93,4	Актогайский
Бұқар жырау	100,0	111,0	113,3	102,7	77,5	149,4	Бухар-Жырауский
Жаңаарқа	101,9	109,6	93,9	101,7	101,6	145,9	Жанааркинский
Қарқаралы	99,4	109,2	138,3	100,1	105,4	115,7	Каркаралинский
Нұра	98,8	109,4	108,0	100,9	123,3	89,8	Нури́нский
Осакаров	99,0	103,8	102,5	103,3	99,3	116,3	Осакаровский
Ұлытау	101,6	106,3	105,3	101,0	181,8	6,1 есе	Улытауский
Шет	100,0	112,1	122,7	102,6	83,1	123,9	Шетский

## Жалғасы

## Продолжение

	Халық саны (жыл соңына) Численность населения (на конец года)	Нақты жалақы Реальная заработная плата	Өнеркәсіп өнімінің көлемі Объем промышленной продукции	Бөлшек сауда көлемі Объем розничной торговли	Тұрғын үйлердің жалпы ауданын іске қосу Ввод в действие общей площади жилых домов	Негізгі капиталға инвестициялар Инвестиции в основной капитал	
2013							
Барлығы	100,5	100,1	102,1	107,8	111,1	118,7	Всего
оның ішінде аудандар:							в том числе районы:
Қарағанды қ.ә.	101,2	100,0	96,3	108,3	122,5	92,3	Караганда г.а.
Балқаш қ.ә.	100,7	103,6	120,0	105,1	109,5	113,0	Балхаш г.а.
Жезқазған қ.ә.	100,2	102,2	83,6	106,0	94,0	108,4	Жезказган г.а.
Қаражал қ.ә.	100,0	97,3	96,3	106,2	101,4	70,4	Каражал г.а.
Приозерск қ.	100,6	97,7	98,3	106,3	103,2	2,2 есе	г. Приозерск
Саран қ.ә.	100,5	101,2	112,8	106,2	131,3	134,4	Сарань г.а.
Сәтбаев қ.ә.	99,8	109,7	95,3	106,6	87,3	78,9	Сатпаев г.а.
Теміртау қ.ә.	100,9	94,4	101,0	107,7	104,2	75,1	Темиртау г.а.
Шахтинск қ.ә.	100,5	102,2	106,9	101,5	73,7	89,1	Шахтинск г.а.
Абай	101,2	104,0	104,3	105,9	70,8	136,1	Абайский
Ақтоғай	98,4	91,5	100,2	106,0	101,7	2,6 есе	Актогайский
Бұқар жырау	99,5	100,5	106,4	105,3	124,5	93,3	Бухар-Жырауский
Жаңаарқа	101,3	98,5	92,3	105,7	110,6	45,7	Жанааркинский
Қарқаралы	97,6	95,9	118,0	103,6	105,5	145,9	Каркаралинский
Нұра	98,8	107,3	102,8	100,3	99,7	3,3 есе	Нури́нский
Осакаров	99,1	102,3	92,7	104,6	103,6	120,4	Осакаровский
Ұлытау	100,4	90,9	122,3	105,7	82,6	6,4 есе	Улытауский
Шет	99,1	98,9	113,3	106,8	124,3	2,3 есе	Шетский
2014							
Барлығы	100,6	100,0	103,7	105,5	105,5	96,6	Всего
оның ішінде аудандар:							в том числе районы:
Қарағанды қ.ә.	101,6	100,1	108,4	105,7	100,2	119,1	Караганда г.а.
Балқаш қ.ә.	100,6	101,8	121,3	101,4	100,3	118,3	Балхаш г.а.
Жезқазған қ.ә.	100,4	98,5	66,6	102,9	124,0	42,5	Жезказган г.а.
Қаражал қ.ә.	99,7	101,7	106,0	102,0	112,9	40,7	Каражал г.а.
Приозерск қ.	100,7	88,0	149,2	110,9	63,3	71,2	г. Приозерск
Саран қ.ә.	100,7	103,3	98,7	100,6	70,0	99,9	Сарань г.а.
Сәтбаев қ.ә.	100,0	95,2	76,0	105,0	101,1	93,1	Сатпаев г.а.
Теміртау қ.ә.	100,9	103,5	110,6	104,3	117,6	96,7	Темиртау г.а.
Шахтинск қ.ә.	100,2	100,3	101,9	110,8	89,3	61,9	Шахтинск г.а.
Абай	100,5	101,1	97,1	104,7	2,1 есе	150,4	Абайский
Ақтоғай	99,0	98,0	116,3	105,2	110,8	3,6 есе	Актогайский
Бұқар жырау	99,6	103,5	100,4	102,1	107,3	54,5	Бухар-Жырауский
Жаңаарқа	101,0	100,7	105,5	104,4	101,9	134,3	Жанааркинский
Қарқаралы	97,8	107,8	107,7	103,8	120,2	93,7	Каркаралинский
Нұра	99,1	101,8	103,5	113,6	112,9	88,7	Нури́нский
Осакаров	99,0	98,6	98,3	134,2	179,4	2,7 есе	Осакаровский
Ұлытау	99,0	101,1	84,4	100,4	114,3	94,3	Улытауский
Шет	98,8	105,0	103,0	101,7	109,1	56,5	Шетский

Қостанай  
Костанайская

	Халық саны (жыл соңына), мың адам Численность населения (на конец года), тыс. человек	Орташа айлықатаулы жалақы, теңге Среднемесячная номинальная заработная плата, тенге	Өнеркәсіп өнімінің көлемі, млн. теңге Объем промышленной продукции, млн. тенге	Бөлшек сауда көлемі, млн. теңге Объем розничной торговли, млн. тенге	
2012					
Барлығы	879,9	76 647	502 028,8	159 741,6	Всего
оның ішінде аудандар:					в том числе районы:
Қостанай қ.	219,2	81 242	117 589,0	97 999,1	г. Костанай
Арқалық қ.ә.	41,0	60 269	5 506,7	2 604,8	Арқалык г.а.
Лисаков қ.ә.	41,0	78 869	28 418,1	4 958,4	Лисаковск.г.а.
Рудный қ.ә.	128,2	94 283	248 168,0	26 050,9	Рудный г.а.
Алтынсарин	15,0	60 966	2 263,3	278,0	Алтынсаринский

## Жалғасы

## Продолжение

	Халық саны (жыл соңына), мың адам Численность населения (на конец года), тыс. человек	Орташа айлықатаулы жалақы, теңге Среднемесячная номинальная заработная плата, тенге	Өнеркәсіп өнімінің көлемі, млн. теңге Объем промышленной продукции, млн. тенге	Бөлшек сауда көлемі, млн. теңге Объем розничной торговли, млн. тенге	
Амангелді	17,2	61 031	77,2	392,0	Амангельдинский
Әулікөл	46,1	64 116	4 170,5	2 041,8	Аулиекольский
Денисов	20,7	55 866	2 535,7	1 020,7	Денисовский
Жангелдин	14,3	65 486	48,3	184,1	Джангельдинский
Жітіқара	50,8	66 324	25 013,1	2 422,0	Житикаринский
Қамысты	14,5	62 288	1 214,3	333,1	Камыстинский
Қарабалық	29,6	56 629	2 078,4	2 587,1	Карабалыкский
Қарасу	27,9	67 600	2 291,3	1 441,6	Карасуский
Қостанай	68,9	69 867	15 329,2	9 467,2	Костанайский
Меңдіқара	30,5	62 316	2 825,5	2 966,6	Мендыкаринский
Науырзым	12,6	62 026	1 001,8	223,4	Наурзумский
Сарыкөл	23,4	59 705	3 290,2	1 436,6	Сарыкольский
Таран	27,7	83 461	36 100,0	1 472,3	Тарановский
Ұзынкөл	23,9	64 259	1 338,9	566,8	Узункольский
Федоров	27,4	62 365	2 769,3	1 295,1	Федоровский
2013					
Барлығы	880,8	83 451	530 474,1	207 126,5	Всего
оның ішінде аудандар:					в том числе районы:
Қостанай қ.	221,9	88 247	130 890,7	126 720,4	г. Костанай
Арқалық қ.ә.	41,7	69 086	5 621,1	2 866,4	Аркалык г.а.
Лисаков қ.ә.	41,2	85 071	31 447,5	6 113,5	Лисаковск г.а.
Рудный қ.ә.	128,2	105 470	263 519,6	35 156,7	Рудный г.а.
Алтынсарин	15,0	61 283	2 342,3	382,5	Алтынсаринский
Амангелді	17,2	66 619	105,1	484,0	Амангельдинский
Әулікөл	45,8	68 431	3 838,8	2 479,8	Аулиекольский
Денисов	20,3	62 172	3 309,2	1 355,0	Денисовский
Жангелдин	14,0	63 371	79,5	228,4	Джангельдинский
Жітіқара	50,8	69 356	23 494,5	3 122,4	Житикаринский
Қамысты	14,1	64 459	1 096,6	394,6	Камыстинский
Қарабалық	29,3	62 931	2 304,9	3 431,7	Карабалыкский
Қарасу	27,7	69 196	2 778,5	1 876,2	Карасуский
Қостанай	69,9	72 251	18 185,9	12 922,6	Костанайский
Меңдіқара	30,2	65 633	3 146,8	3 322,4	Мендыкаринский
Науырзым	12,5	63 776	1 497,9	268,7	Наурзумский
Сарыкөл	22,9	65 595	2 752,1	1 757,3	Сарыкольский
Таран	27,3	91 355	28 864,4	1 869,1	Тарановский
Ұзынкөл	23,5	66 136	1 813,0	659,5	Узункольский
Федоров	27,3	67 181	3 385,7	1 715,3	Федоровский
2014					
Барлығы	881,5	90 602	544 413,3	228 349,8	Всего
оның ішінде аудандар:					в том числе районы:
Қостанай қ.	226,4	94 982	177 571,2	140 329,6	г. Костанай
Арқалық қ.ә.	41,9	73 910	5 739,1	3 106,5	Аркалык г.а.
Лисаков қ.ә.	41,3	92 149	26 436,3	6 665,5	Лисаковск г.а.
Рудный қ.ә.	129,1	116 977	238 132,9	38 576,4	Рудный г.а.
Алтынсарин	14,8	67 807	2 363,5	408,5	Алтынсаринский
Амангелді	17,2	71 328	110,3	518,2	Амангельдинский
Әулікөл	45,3	69 977	4 044,2	2 700,7	Аулиекольский
Денисов	19,9	65 963	3 875,1	1 476,6	Денисовский
Жангелдин	13,7	67 320	124,5	244,5	Джангельдинский
Жітіқара	50,4	79 441	21 505,0	3 446,3	Житикаринский
Қамысты	13,8	69 422	1 213,9	429,2	Камыстинский
Қарабалық	29,0	68 779	2 579,9	3 735,4	Карабалыкский
Қарасу	27,3	74 596	3 025,9	2 033,8	Карасуский
Қостанай	70,4	78 399	18 924,6	14 204,0	Костанайский
Меңдіқара	29,6	66 398	2 585,3	3 622,6	Мендыкаринский
Науырзым	12,2	70 731	74,3	294,2	Наурзумский
Сарыкөл	22,5	70 419	2 792,6	1 931,0	Сарыкольский
Таран	26,8	99 902	27 420,1	2 035,8	Тарановский
Ұзынкөл	23,0	68 012	2 091,3	707,6	Узункольский
Федоров	26,9	71 633	3 803,3	1 883,4	Федоровский

## Жалғасы

## Продолжение

	Ауыл шаруашылығы құралымдарының саны (жыл соңына), бірлік Число сельхозформирований (на конец года), единиц		Жұртшылық шаруашылықтары (жыл соңына), бірлік Хозяйства населения (на конец года), единиц	Ауыл шаруашылығы дақылдарының анықталған егістік алқабы, барлық санаттағы шаруашылықтарда, мың га Уточненная посевная площадь сельскохозяйственных культур, во всех категориях хозяйств, тыс. га	Негізгі капиталға салынған инвестициялар, млн. теңге Инвестиции в основной капитал, млн. тенге	Пайдалануға берілген тұрғын үйлердің жалпы алаңы, шаршы метр Ввод в эксплуатацию общей площади жилых зданий, кв. метров	
	Ауылшаруашылығы кәсіпорындары сельскохозяйственные предприятия	Шаруа немесе фермер қожалықтары крестьянские или фермерские хозяйства					
2012							
Барлығы оның ішінде аудандар:	854	5 483	115 837	5 148,2	163 754	204 750	Всего в том числе районы:
Қостанай қ.	142	56	-	3,0	42 774	119 137	г. Костанай
Арқалық қ.ә.	51	388	2 785	286,9	6 342	10 225	Арқалык г.а.
Лисаков қ.ә.	1	-	1 459	0,4	10 909	2 591	Лисаковск.г.а.
Рудный қ.ә.	17	5	2 610	1,2	51 357	27 854	Рудный г.а.
Алтынсарин	29	157	4 306	252,0	1 673	1 559	Алтынсаринский
Амангелді	17	329	2 880	86,3	383	1 263	Амангельдинский
Әулікөл	44	266	13 032	330,8	4 564	1 644	Аулиекольский
Денисов	34	147	6 651	365,1	2 393	1 043	Денисовский
Жангелдин	10	108	2 388	15,6	542	1 223	Джангельдинский
Жітіқара	34	169	2 925	266,2	3 806	2 713	Житикаринский
Қамысты	29	106	3 683	340,4	2 888	1 357	Камыстинский
Қарабалық	44	275	8 470	279,7	4 183	2 796	Карабалыкский
Қарасу	44	442	7 913	746,9	2 989	1 814	Карасуский
Қостанай	96	557	16 448	351,2	8 970	21 558	Костанайский
Меңдіқара	62	473	8 495	288,5	2 004	2 022	Мендыкаринский
Науырзым	39	213	2 733	242,4	1 556	638	Наурзумский
Сарыкөл	36	680	6 398	347,9	4 267	1 890	Сарыкольский
Таран	50	161	7 926	192,3	5 322	1 245	Тарановский
Ұзынкөл	41	238	5 803	350,1	3 167	1 000	Узункольский
Федоров	34	713	8 932	401,2	3 665	1 178	Федоровский
2013							
Барлығы оның ішінде аудандар:	844	5 509	113 356	5 222,8	180 419	231 780	Всего в том числе районы:
Қостанай қ.	138	55	-	3,3	55 816	151 527	г. Костанай
Арқалық қ.ә.	52	388	2 751	289,9	6 385	1 439	Арқалык г.а.
Лисаков қ.ә.	3	2	1 356	0,4	8 640	5 489	Лисаковск г.а.
Рудный қ.ә.	19	5	2 610	1,1	54 136	28 002	Рудный г.а.
Алтынсарин	30	149	4 248	271,7	1 965	1 069	Алтынсаринский
Амангелді	15	342	2 851	84,9	547	1 289	Амангельдинский
Әулікөл	43	270	12 475	332,1	4 223	2 291	Аулиекольский
Денисов	34	145	6 476	381,9	2 702	1 056	Денисовский
Жангелдин	9	118	2 277	16,1	612	1 254	Джангельдинский
Жітіқара	33	172	2 814	249,5	1 762	2 723	Житикаринский
Қамысты	29	106	3 460	332,4	2 535	1 367	Камыстинский
Қарабалық	38	287	8 943	276,3	3 927	3 109	Карабалыкский
Қарасу	45	443	7 736	753,4	3 445	1 613	Карасуский
Қостанай	94	555	16 443	340,9	9 894	22 348	Костанайский
Меңдіқара	60	468	8 016	295,7	1 225	2 302	Мендыкаринский
Науырзым	38	212	2 676	239,5	747	149	Наурзумский
Сарыкөл	41	682	6 107	373,0	4 044	1 225	Сарыкольский
Таран	51	169	8 247	186,6	9 213	1 277	Тарановский
Ұзынкөл	39	208	5 628	365,1	3 864	1 002	Узункольский
Федоров	33	733	8 242	429,1	4 737	1 249	Федоровский
2014							
Барлығы оның ішінде аудандар:	805	5 558	112 407	5 086,2	192 134	247 897	Всего в том числе районы:
Қостанай қ.	132	53	-	2,6	56 633	156 182	г. Костанай
Арқалық қ.ә.	48	388	2 707	302,0	6 493	5 735	Арқалык г.а.
Лисаков қ.ә.	3	-	1 371	0,4	3 645	5 782	Лисаковск г.а.
Рудный қ.ә.	20	5	2 606	1,1	58 568	28 118	Рудный г.а.
Алтынсарин	29	150	4 220	258,0	2 348	1 080	Алтынсаринский
Амангелді	14	354	2 745	85,6	671	1 302	Амангельдинский
Әулікөл	43	274	12 447	336,6	4 148	1 826	Аулиекольский
Денисов	34	146	6 351	369,8	3 406	1 067	Денисовский
Жангелдин	6	120	2 267	18,6	572	898	Джангельдинский
Жітіқара	32	169	2 547	214,1	2 108	2 798	Житикаринский
Қамысты	25	95	3 426	326,6	5 325	1 556	Камыстинский
Қарабалық	37	291	9 329	277,1	2 263	3 905	Карабалыкский
Қарасу	41	449	7 540	737,8	4 023	1 633	Карасуский
Қостанай	87	561	16 244	337,2	11 009	29 775	Костанайский
Меңдіқара	59	471	8 030	295,0	1 423	2 306	Мендыкаринский
Науырзым	33	219	2 407	218,3	1 364	13	Наурзумский
Сарыкөл	40	692	6 337	368,7	5 992	1 332	Сарыкольский
Таран	51	173	7 527	185,5	11 085	1 117	Тарановский
Ұзынкөл	40	221	5 987	340,6	5 793	214	Узункольский
Федоров	31	727	8 319	410,7	5 265	1 258	Федоровский

Жалғасы

Продолжение

**Негізгі әлеуметтік-экономикалық көрсеткіштердің индекстері**  
**Индексы основных социально-экономических показателей**

өткен жылға пайызбен

в процентах к предыдущему году

	Халық саны (жыл соңына) Численность населения (на конец года)	Нақты жалақы Реальная заработная плата	Өнеркәсіп өнімінің көлемі Объем промышленной продукции	Бөлшек сауда көлемі Объем розничной торговли	Пайдалануға берілген тұрғын үйлердің жалпы алаңы Ввод в эксплуатацию общей площади жилых зданий	Негізгі капиталға салынған инвестициялар Инвестиции в основной капитал	
2012							
Барлығы	100,0	109,2	101,7	123,4	104,4	102,7	Всего
оның ішінде аудандар:							в том числе районы:
Қостанай қ.	101,3	110,5	116,9	131,8	108,7	86,7	г. Костанай
Арқалық қ.ә.	101,2	104,2	85,8	105,8	102,4	161,6	Аркалык г.а.
Лисаков қ.ә.	100,2	102,4	114,1	108,9	100,0	133,2	Лисаковск г.а.
Рудный қ.ә.	100,5	109,2	96,9	117,7	97,1	112,7	Рудный г.а.
Алтынсарин	99,3	105,2	105,8	110,2	109,2	98,6	Алтынсаринский
Амангелді	99,4	117,2	208,4	106,6	100,5	59,8	Амангельдинский
Әулікөл	99,1	111,7	105,6	105,2	101,3	115,3	Аулиекольский
Денисов	98,6	107,0	129,3	108,0	100,4	102,6	Денисовский
Жангелдин	97,3	121,8	101,0	104,7	100,2	95,0	Джангельдинский
Жітіқара	100,2	106,8	85,0	110,4	100,3	100,1	Житикаринский
Қамысты	98,0	107,0	101,3	106,2	103,4	71,4	Камыстинский
Қарабалық	99,3	107,3	114,4	110,0	100,2	60,5	Карабалыкский
Қарасу	98,6	108,6	96,8	126,6	108,3	89,6	Карасуский
Қостанай	100,0	111,4	195,7	104,6	103,4	107,6	Костанайский
Меңдіқара	99,0	109,8	109,4	106,4	101,0	120,7	Мендыкаринский
Науырзым	98,4	106,7	151,7	109,8	31,5	133,1	Наурызумский
Сарыкөл	98,3	101,9	106,5	112,4	159,9	115,3	Сарыкольский
Таран	99,3	109,2	108,5	115,4	102,7	95,0	Тарановский
Ұзынкөл	98,8	111,4	120,0	108,7	50,3	128,5	Узункольский
Федоров	99,6	106,5	120,5	111,4	118,0	165,6	Федоровский
2013							
Барлығы	100,1	102,8	100,6	125,9	113,2	105,5	Всего
оның ішінде аудандар:							в том числе районы:
Қостанай қ.	101,2	102,6	107,2	125,5	127,2	125,0	г. Костанай
Арқалық қ.ә.	101,7	108,2	104,0	106,8	14,1	96,4	Аркалык г.а.
Лисаков қ.ә.	100,5	101,9	96,0	119,7	211,8	75,9	Лисаковск г.а.
Рудный қ.ә.	100,0	105,6	100,9	131,0	100,5	101,0	Рудный г.а.
Алтынсарин	100,0	94,9	102,3	133,6	68,6	112,5	Алтынсаринский
Амангелді	100,0	103,1	126,4	119,9	102,1	137,1	Амангельдинский
Әулікөл	99,3	100,8	89,3	117,9	139,4	88,6	Аулиекольский
Денисов	98,1	105,1	136,4	128,9	101,2	108,1	Денисовский
Жангелдин	97,9	91,4	21,3	120,5	102,5	108,2	Джангельдинский
Жітіқара	100,0	98,7	91,1	125,2	100,4	44,3	Житикаринский
Қамысты	97,2	97,7	79,1	115,0	100,7	84,1	Камыстинский
Қарабалық	99,0	104,9	109,9	128,8	111,2	89,9	Карабалыкский
Қарасу	99,3	96,7	106,9	126,3	88,9	110,4	Карасуский
Қостанай	101,5	97,7	130,0	132,5	103,7	105,6	Костанайский
Меңдіқара	99,0	99,5	123,1	108,7	113,8	58,6	Мендыкаринский
Науырзым	99,2	97,1	99,3	116,8	23,4	46,0	Наурызумский
Сарыкөл	97,9	103,7	102,2	118,7	64,8	90,8	Сарыкольский
Таран	98,6	103,4	88,6	123,3	102,6	165,8	Тарановский
Ұзынкөл	98,3	97,2	135,6	113,0	100,2	116,9	Узункольский
Федоров	99,6	101,7	122,1	128,6	106,0	123,8	Федоровский
2014							
Барлығы	100,1	102,8	100,2	104,4	107,0	101,6	Всего
оның ішінде аудандар:							в том числе районы:
Қостанай қ.	102,0	101,9	115,2	104,9	103,1	96,8	г. Костанай
Арқалық қ.ә.	100,5	101,3	94,7	102,7	4,0 есе	97,0	Аркалык г.а.
Лисаков қ.ә.	100,2	102,6	87,2	103,3	105,3	40,3	Лисаковск г.а.
Рудный қ.ә.	100,7	105,0	98,4	104,0	100,4	103,2	Рудный г.а.
Алтынсарин	98,7	104,8	92,2	101,2	101,0	114,0	Алтынсаринский
Амангелді	100,0	101,4	95,2	101,4	101,0	117,0	Амангельдинский

## Жалғасы

## Продолжение

	Халық саны (жылсоңына) Численность населения (на конец года)	Нақты жалақы Реальная заработная плата	Өнеркәсіп өнімінің көлемі Объем промышленной продукции	Бөлшек сауда көлемі Объем розничной торговли	Пайдалануға берілген тұрғын үйлердің жалпы алаңы Ввод в эксплуатацию общей площади жилых зданий	Нерізгі капиталға салынған инвестициялар Инвестиции в основной капитал	
Әулиекөл	98,9	96,8	88,0	103,2	79,7	93,7	Аулиекольский
Денисов	98,0	100,5	106,9	103,2	101,0	120,3	Денисовский
Жангелдин	97,9	100,6	86,4	101,4	71,6	89,1	Джангельдинский
Жітіқара	99,2	108,5	101,6	104,6	102,8	114,2	Житикаринский
Қамысты	97,9	102,0	78,7	103,0	113,8	2,0 есе	Камыстинский
Қарабалық	99,0	103,5	129,1	103,1	125,6	55,0	Карабалыкский
Қарасу	98,6	102,1	103,6	102,7	101,2	111,5	Карасуский
Қостанай	100,7	102,8	96,4	104,1	133,2	106,2	Костанайский
Меңдіқара	98,0	95,8	96,5	103,3	100,2	110,8	Мендыкаринский
Науырзым	97,6	105,0	108,7	103,7	8,7	174,2	Наурызумский
Сарыкөл	98,3	101,7	100,4	104,1	108,7	141,4	Сарыкольский
Таран	98,2	103,6	85,2	103,2	87,5	114,8	Тарановский
Ұзынкөл	97,9	97,4	111,4	101,6	21,4	143,1	Узункольский
Федоров	98,5	101,0	103,7	104,0	100,7	106,0	Федоровский

Қызылорда  
Кызылординская

	Халық саны (жыл соңына), мың адам Численность населения (на конец года), тыс. человек	Орташа айлық жалақы, теңге Среднемесячная заработная плата, тенге	Өнеркәсіп өнімінің көлемі, млн. теңге Объем промышленной продукции, млн. тенге	Бөлшек сауда көлемі, млн. теңге Объем розничной торговли, млн. тенге	
2012					
Барлығы	726,7	93 361	1 109 337	119 233,5	Всего
оның ішінде аудандар:					в том числе районы:
Қызылорда қ.ә.	254,0	103 442	1 048 776	94 845,3	Кызылорда г.а.
Арал	74,7	77 691	4 889	5 436,9	Аральский
Жалағаш	36,5	64 952	1 570	1 658,8	Жалагашский
Жаңақорған	77,5	83 777	20 780	4 296,2	Жанакорганский
Қазалы	74,9	88 470	8 820	5 113,1	Казалинский
Қармақшы	52,7	67 465	2 962	2 235,5	Кармакшинский
Сырдария	39,5	61 268	1 321	799,1	Сырдарьинский
Шиелі	78,4	94 841	20 219	4 500,3	Шиелийский
Байқоңыр қ.	38,5	107 735	-	348,3	г.Байқоңыр
2013					
Барлығы	739,7	98 813	1 164 136	149 992,4	Всего
оның ішінде аудандар:					в том числе районы:
Қызылорда қ.ә.	260,5	111 812	1 083 081	115 282,3	Кызылорда г.а.
Арал	75,5	79 042	5 564	6 360,2	Аральский
Жалағаш	36,8	67 184	1 348	2 081,5	Жалагашский
Жаңақорған	79,7	85 447	33 480	5 215,3	Жанакорганский
Қазалы	75,3	85 476	9 397	8 025,3	Казалинский
Қармақшы	53,5	68 814	5 799	3 040,8	Кармакшинский
Сырдария	39,9	68 623	741	1 389,0	Сырдарьинский
Шиелі	79,5	95 675	24 722	8 130,5	Шиелийский
Байқоңыр қ.	39,0	99 441	4	467,5	г.Байқоңыр
2014					
Барлығы	753,1	104 485	994 991	173 075,0	Всего
оның ішінде аудандар:					в том числе районы:
Қызылорда қ.ә.	268,9	118 215	902 266	133 532,7	Кызылорда г.а.
Арал	76,3	84 035	5 588	6 920,9	Аральский
Жалағаш	36,9	70 110	2 250	2 351,8	Жалагашский
Жаңақорған	81,3	92 761	43 873	5 789,6	Жанакорганский
Қазалы	75,9	93 256	10 695	9 272,1	Казалинский
Қармақшы	53,9	69 512	1 929	3 469,0	Кармакшинский
Сырдария	40,0	66 595	1 719	1 607,2	Сырдарьинский
Шиелі	80,6	97 717	26 668	9 356,5	Шиелийский
Байқоңыр қ.	39,3	110 687	4	775,2	г.Байқоңыр



Жалғасы

Продолжение

	Ауыл шаруашылығы құралымдарының саны (жыл соңына), бірлік Число сельхозформирований (на конец года), единиц		Жұртшылық шаруашылықтары (жыл соңына), бірлік Хозяйства населения (на конец года), единиц	Ауыл шаруашылығы дақылдарының анықталған егістік алқабы, барлық санаттағы шаруашылықтарда, мың га Уточненная посевная площадь сельскохозяйственных культур, во всех категориях хозяйств, тыс.га	Негізгі капиталға инвестициялар, млн. теңге Инвестиции в основной капитал, млн. тенге	Іске қосылған тұрғын үйлердің жалпы ауданы, шаршы метр Ввод в действие общей площади жилых домов, кв. метров	
	ауыл шаруашылығы кәсіпорындары сельскохозяйственные предприятия	шаруа немесе фермер қожалықтары крестьянские или фермерские хозяйства					
2012							
Барлығы	421	2 555	74 895	159,8	255 979	293 604	Всего
оның ішінде аудандар:							в том числе районы:
Қызылорда қ.ә.	106	294	7 016	6,6	195 144	174 052	Кызылорда г.а.
Арал	16	332	7 312	0,2	13 851	17 525	Аральский район
Жалағаш	44	239	6 348	31,4	3 580	8 327	Жалағашский
Жаңақорған	56	606	11 323	27,8	11 237	20 288	Жанакорганский
Қазалы	32	232	12 233	17,6	6 226	28 531	Казалинский
Қармақшы	57	109	9 679	20,5	6 680	17 410	Кармакшинский
Сырдария	48	322	7 230	31,7	7 440	9 132	Сырдарьинский
Шиелі	62	421	13 754	24,0	11 597	18 339	Шиелийский
Байқоңыр қ.	-	-	-	-	224	-	г.Байқоңыр
2013							
Барлығы	437	2 663	75 709	157,5	371934	270413	Всего
оның ішінде аудандар:							в том числе районы:
Қызылорда қ.ә.	114	290	7 124	6,8	153 037	139 316	Кызылорда г.а.
Арал	21	347	7 359	0,2	51 496	18 358	Аральский район
Жалағаш	47	236	6 804	30,5	9 530	8 426	Жалағашский
Жаңақорған	56	620	11 374	29,3	17 896	25 420	Жанакорганский
Қазалы	33	246	12 309	17,7	23 468	32 340	Казалинский
Қармақшы	54	121	9 675	20,5	49 366	17 559	Кармакшинский
Сырдария	50	390	7 200	29,8	38 935	9 193	Сырдарьинский
Шиелі	62	413	13 864	22,7	28 192	19 801	Шиелийский
Байқоңыр қ.	-	-	-	-	14	-	г.Байқоңыр
2014							
Барлығы	411	2 775	76 857	158,4	262 583	293 718	Всего
оның ішінде аудандар:							в том числе районы:
Қызылорда қ.ә.	115	336	7 326	7,0	141 668	142 856	Кызылорда г.а.
Арал	19	357	356	0,2	23 488	18 594	Аральский район
Жалағаш	52	230	229	30,5	6 376	9 942	Жалағашский
Жаңақорған	44	638	630	29,1	9 989	30 354	Жанакорганский
Қазалы	34	253	252	17,9	10 178	34 356	Казалинский
Қармақшы	51	134	134	21,4	28 857	21 207	Кармакшинский
Сырдария	49	397	393	29,4	32 118	12 585	Сырдарьинский
Шиелі	47	430	429	22,9	9 885	23 824	Шиелийский
Байқоңыр қ.	-	-	-	-	24	-	г.Байқоңыр

**Негізгі әлеуметтік-экономикалық көрсеткіштердің индекстері**  
**Индексы основных социально-экономических показателей**

өткен жылға пайызбен

в процентах к предыдущему году

	Халық саны (жыл соңына) Численность населения (на конец года)	Нақты жалақы Реальная заработная плата	Өнеркәсіп өнімінің көлемі Объем промышленной продукции	Бөлшек сауда көлемі Объем розничной торговли	Тұрғын үйлердің жалпы ауданын іске қосу Ввод в действие общей площади жилых домов	Негізгі капиталға инвестициялар Инвестиции в основной капитал	
2012							
Барлығы	101,9	108,9	101,0	117,9	110,0	110,3	Всего
оның ішінде аудандар:							в том числе районы:
Қызылорда қ.ә.	102,8	108,1	100,8	117,4	110,3	102,0	Кызылорда г.а.
Арал	101,4	109,2	107,2	124,1	107,9	2,9 есе	Аральский
Жалағаш	100,3	106,3	90,0	123,4	114,5	146,2	Жалағашский
Жаңақорған	102,4	111,6	187,2	109,0	111,9	120,2	Жанакорганский
Қазалы	100,7	116,2	148,0	127,5	107,5	120,9	Казалинский

## Жалғасы

## Продолжение

	Халық саны (жыл соңына) Численность населения (на конец года)	Нақты жалақы Реальная заработная плата	Өнеркәсіп өнімінің көлемі Объем промышленной продукции	Бөлшек сауда көлемі Объем розничной торговли	Тұрғын үйлердің жалпы ауданын іске қосу Ввод в действие общей площади жилых домов	Негізгі капиталға инвестициялар Инвестиции в основной капитал	
Қармақшы	101,1	109,6	89,2	114,1	105,6	3,5 есе	Кармакшинский
Сырдария	101,5	108,0	84,4	122,7	124,0	129,7	Сырдарьинский
Шиелі	101,8	107,8	95,3	120,1	107,0	102,2	Шиелийский
Байқоңыр қ.	102,0	106,9	-	135,9	-	9,6 есе	г.Байқоңыр
2013							
Барлығы	101,8	100,4	100,4	122,2	92,1	140,2	Всего
оның ішінде аудандар:							в том числе районы:
Қызылорда қ.ә.	102,9	102,6	99,4	118,1	80,0	75,7	Кызылорда г.а.
Арал	101,0	96,5	111,6	113,6	104,8	3,6 есе	Аральский
Жалағаш	100,9	98,1	87,8	121,9	101,2	2,6 есе	Жалагашский
Жаңақорған	102,9	96,8	198,4	117,9	125,3	153,7	Жанакорганский
Қазалы	100,5	91,7	105,1	152,4	113,4	3,6 есе	Казалинский
Қармақшы	101,5	96,8	191,8	132,1	100,9	7,1 есе	Кармакшинский
Сырдария	100,9	106,3	56,4	168,8	100,7	5,0 есе	Сырдарьинский
Шиелі	101,4	95,7	117,9	175,5	108,0	2,3 есе	Шиелийский
Байқоңыр қ.	101,3	87,6	-	130,4	-	6,1	г.Байқоңыр
2014							
Барлығы	101,8	99,1	97,1	106,9	108,6	67,9	Всего
оның ішінде аудандар:							в том числе районы:
Қызылорда қ.ә.	103,2	99,1	96,5	107,3	102,5	89,0	Кызылорда г.а.
Арал	101,1	99,6	93,0	100,8	101,3	43,9	Аральский
Жалағаш	100,2	97,8	124,5	104,6	118,0	64,3	Жалагашский
Жаңақорған	102,0	101,7	132,1	102,8	119,4	53,7	Жанакорганский
Қазалы	100,8	102,3	108,3	107,0	106,2	41,7	Казалинский
Қармақшы	100,6	94,7	33,4	105,7	120,8	56,2	Кармакшинский
Сырдария	100,2	91,0	126,4	107,2	136,9	79,3	Сырдарьинский
Шиелі	101,4	95,7	104,2	106,6	120,3	33,7	Шиелийский
Байқоңыр қ.	100,9	104,3	-	153,6	-	164,1	г.Байқоңыр

**Маңғыстау  
Мангистауская**

	Халық саны (жыл соңына), мың адам Численность населения (на конец года), тыс. человек	Орташа айлық жалақы, теңге Среднемесячная заработная плата, тенге	Өнеркәсіп өнімінің көлемі, млн. теңге Объем промышленной продукции, млн. тенге	Бөлшек сауда көлемі, млн. теңге Объем розничной торговли, млн. тенге	
2012					
Барлығы	567,8	157 358	2 170 795,6	100 978,6	Всего
оның ішінде аудандар:					в том числе районы:
Ақтау қ.ә.	183,4	170 387	111 321,0	91 270,9	Ақтау г.а.
Жаңаөзен қ.ә.	125,5	162 681	115 393,6	4 552,4	Жанаозен г.а.
Бейнеу	57,9	72 766	53 769,7	1 432,9	Бейнеуский
Қаракия	32,3	188 874	726 945,4	404,1	Каракиянский
Маңғыстау	33,6	57 521	615 920,9	1 030,7	Мангистауский
Мұнайлы	112,2	116 698	31 019,7	2 110,0	Мұнайлинский
Түпқараған	22,8	77 038	516 425,3	177,6	Түпқараганский
2013					
Барлығы	587,4	183 914	2 187 307	129 322,0	Всего
оның ішінде аудандар:					в том числе районы:
Ақтау қ.ә.	184,2	193 478	125 024	111 995,0	Ақтау г.а.
Жаңаөзен қ.ә.	130,6	228 118	132 407	8 119,9	Жанаозен г.а.
Бейнеу	60,5	84 588	63 266	5 246,0	Бейнеуский
Қаракия	33,2	146 267	719 006	391,4	Каракиянский
Маңғыстау	34,7	61 707	580 472	1 157,3	Мангистауский
Мұнайлы	120,6	117 985	45 592	1 935,2	Мұнайлинский
Түпқараған	23,6	78 390	521 540	477,2	Түпқараганский
2014					
Барлығы	606,9	222 294	2 330 149	145 239,1	Всего
оның ішінде аудандар:					в том числе районы:
Ақтау қ.ә.	185,0	233 703	137 879	127 922,6	Ақтау г.а.
Жаңаөзен қ.ә.	136,4	292 272	145 837	2 044,2	Жанаозен г.а.
Бейнеу	62,6	80 097	67 224	3 820,9	Бейнеуский
Қаракия	34,1	168 253	801 851	324,7	Каракиянский
Маңғыстау	36,0	88 809	590 549	4 305,0	Мангистауский
Мұнайлы	128,7	130 118	51 763	6 476,2	Мұнайлинский
Түпқараған	24,1	83 188	535 047	345,3	Түпқараганский

Жалғасы

Продолжение

	Ауыл шаруашылығы құралымдарының саны (жыл соңына), бірлік Число сельхозформирований (на конец года), единиц		Жұртшылық шаруашылықтары (жыл соңына), бірлік Хозяйства населения (на конец года), единиц	Ауыл шаруашылығы дақылдарының анықталған егістік алқабы, барлық санаттағы шаруашылықтарда, мың га Уточненная посевная площадь сельскохозяйственных культур, во всех категориях хозяйств, га	Негізгі капиталға инвестициялар, млн. теңге Инвестиции в основной капитал, млн. тенге	Іске қосылған тұрғын үйлердің жалпы ауданы, шаршы метр Ввод в действие общей площади жилых домов, кв. метров	
	ауыл шаруашылығы кәсіпорындары сельскохозяйственные предприятия	шаруа немесе фермер қожалықтары крестьянские или фермерские хозяйства					
2012							
Барлығы оның ішінде аудандар:	113	1127	44 180	755,2	396 385	558 098	Всего в том числе районы:
Ақтау қ.ә.	53	33	992	61,2	91 539	78 715	Ақтау г.а.
Жаңаөзен қ.ә.	6	13	3 069	92,0	41 020	143 752	Жанаозен г.а.
Бейнеу	7	237	8 017	13,7	20 449	67 219	Бейнеуский
Қарақия	10	212	5 548	160,6	88 463	33 543	Каракинский
Маңғыстау	15	283	5 215	122,0	62 119	46 581	Мангистауский
Мұнайлы	10	168	18 096	172,6	19 793	157 326	Мұнайлинский
Түпқараған	12	181	3 253	133,1	73 002	30 962	Түпкараганский
2013							
Барлығы оның ішінде аудандар:	116	1 026	46 010	449,4	440 025	532 735	Всего в том числе районы:
Ақтау қ.ә.	55	32	998	41,6	84 207	131 911	Ақтау г.а.
Жаңаөзен қ.ә.	7	17	3 114	100,0	21 997	86 266	Жанаозен г.а.
Бейнеу	7	202	9 929	13,3	43 747	61 032	Бейнеуский
Қарақия	10	197	4 394	123,3	109 334	41 241	Каракинский
Маңғыстау	15	277	5 246	33,9	54 697	37 558	Мангистауский
Мұнайлы	11	132	19 052	39,2	26 639	147 753	Мұнайлинский
Түпқараған	11	169	3 277	98,1	99 404	26 974	Түпкараганский
2014							
Барлығы оның ішінде аудандар:	123	1 313	54 183	1 561,7	532 239	586 385	Всего в том числе районы:
Ақтау қ.ә.	58	52	1 051	41,0	96 744	160 809	Ақтау г.а.
Жаңаөзен қ.ә.	12	18	9 126	128,0	28 751	92 107	Жанаозен г.а.
Бейнеу	6	216	10 937	15,2	57 043	65 507	Бейнеуский
Қарақия	10	202	6 003	402,3	133 238	40 709	Каракинский
Маңғыстау	15	535	5 556	271,8	61 042	47 955	Мангистауский
Мұнайлы	10	133	18 517	580,8	30 870	139 061	Мұнайлинский
Түпқараған	12	157	2 993	122,7	124 550	40 237	Түпкараганский

### Негізгі әлеуметтік-экономикалық көрсеткіштердің индекстері Индексы основных социально-экономических показателей

өткен жылға пайызбен

в процентах к предыдущему году

	Халық саны (жыл соңына) Численность населения (на конец года)	Нақты жалақы Реальная заработная плата	Өнеркәсіп өнімінің көлемі Объем промышленной продукции	Бөлшек сауда көлемі Объем розничной торговли	Тұрғын үйлердің жалпы ауданын іске қосу Ввод в действие общей площади жилых домов	Негізгі капиталға инвестициялар Инвестиции в основной капитал	
2012							
Барлығы оның ішінде аудандар:	104,0	99,8	100,0	107,9	111,3	101,5	Всего в том числе районы:
Ақтау қ.ә.	101,7	105,8	93,3	118,0	100,0	83,6	Ақтау г.а.
Жаңаөзен қ.ә.	102,7	80,2	182,3	106,7	173,1	70,1	Жанаозен г.а.
Бейнеу	106,0	104,3	94,7	49,0	128,8	128,1	Бейнеуский
Қарақия	103,1	101,0	96,0	52,3	79,4	112,7	Каракинский
Маңғыстау	103,0	112,2	97,6	2,4 есе	97,5	118,0	Мангистауский
Мұнайлы	109,7	114,7	103,5	60,6	101,7	125,4	Мұнайлинский
Түпқараған	102,8	97,4	101,2	40,1	72,8	122,2	Түпкараганский
2013							
Барлығы оның ішінде аудандар:	103,5	111,0	102,1	123,2	95,5	105,8	Всего в том числе районы:
Ақтау қ.ә.	100,4	107,8	104,4	118,0	167,6	87,7	Ақтау г.а.
Жаңаөзен қ.ә.	104,0	133,2	113,0	171,5	60,0	51,1	Жанаозен г.а.
Бейнеу	104,4	110,4	123,3	352,1	90,8	2 есе	Бейнеуский
Қарақия	102,8	73,5	109,4	93,2	122,9	117,8	Каракинский
Маңғыстау	103,3	101,9	95,7	108,0	80,6	83,9	Мангистауский
Мұнайлы	107,5	96,0	102,1	88,2	93,9	128,3	Мұнайлинский
Түпқараған	103,6	96,6	100,9	258,5	87,1	129,8	Түпкараганский
2014							
Барлығы оның ішінде аудандар:	103,3	114,0	103,5	104,8	110,7	114,7	Всего в том числе районы:

Жалғасы

Продолжение

	Халық саны (жыл соңына) Численность населения (на конец года)	Нақты жалақы Реальная заработная плата	Өнеркәсіп өнімінің көлемі Объем промышленной продукции	Бөлшек сауда көлемі Объем розничной торговли	Тұрғын үйлердің жалпы ауданын іске қосу Ввод в действие общей площади жилых домов	Негізгі капиталға инвестициялар Инвестиции в основной капитал	
Ақтау қ.ә.	100,5	114,0	125,5	106,6	121,9	108,9	Ақтау г.а.
Жаңаөзен қ.ә.	104,3	120,9	107,8	23,5	106,8	123,9	Жаңаөзен г.а.
Бейнеу	103,4	89,3	111,0	68,0	107,3	123,6	Бейнеуский
Қарақия	102,7	108,5	106,1	77,4	98,7	115,5	Каракиянский
Маңғыстау	103,6	135,8	97,2	347,1	127,7	105,8	Мангистауский
Мұнайлы	106,7	104,0	146,7	312,3	94,1	109,8	Мұнайлинский
Түпқараған	102,2	100,1	103,4	67,5	149,2	118,8	Түпқараганский

**Оңтүстік Қазақстан  
Южно-Казахстанская**

	Халық саны (жыл соңына), мың адам Численность населения (на конец года), тыс. человек	Орташа айлық жалақы, теңге Среднемесячная заработная плата, тенге	Өнеркәсіп өнімінің көлемі, млн. теңге Объем промышленной продукции, млн. тенге	Бөлшек сауда көлемі, млн. теңге Объем розничной торговли, млн. тенге	
2012					
Барлығы	2 678,9	75 467	496 768,0	237 139,2	Всего
оның ішінде аудандар:					в том числе районы:
Шымкент қ.	662,3	77151	164 591,3	164 735,3	г.Шымкент
Арыс қ.ә.	67,3	85 184	5 185,6	3 093,9	г.а.Арысь
Кентау қ.ә.	89,4	61 092	15 838,2	2 682,1	г.а.Кентау
Түркістан қ.ә.	244,1	68 845	7 153,1	12 285,3	г.а.Түркестан
Бәйдібек	54,1	57 591	2 782,0	1 347,3	район Байдибека
Қазығұрт	106,8	62 786	4 326,1	3 267,1	Казыгуртский
Мақтаарал	296,2	58 726	8 599,3	5 085,4	Мақтааральский
Ордабасы	114,2	59 600	7 954,4	2 472,8	Ордабасынский
Отырар	56,2	74 204	35 923,0	1 370,9	Отрарский
Сайрам	311,2	68 730	33 614,2	13 063,7	Сайрамский
Сарыағаш	303,0	59 983	15 694,3	11 037,3	Сарыагашский
Созақ	56,8	158 563	162 885,4	2 183,9	Сузакский
Төлеби	132,1	70 041	11 472,2	5 330,2	Толейбийский
Түлкібас	106,6	67 778	15 778,7	4 363,1	Тюлькубасский
Шардара	78,6	72 654	4 970,3	4 820,9	Шардаринский
2013					
Барлығы	2 733,3	78 705	552 557,9	298 423,6	Всего
оның ішінде аудандар:					в том числе районы:
Шымкент қ.	682,6	81 745	205 035,5	204 788,7	г.Шымкент
Арыс қ.ә.	71,8	83 704	5 988,9	3 786,6	г.а.Арысь
Кентау қ.ә.	90,7	65 141	19 204,8	4 118,4	г.а.Кентау
Түркістан қ.ә.	248,8	73 184	10 023,1	15 484,2	г.а.Түркестан
Бәйдібек	54,5	59 214	2 411,7	1 912,2	район Байдибека
Қазығұрт	107,8	62 519	5 312,9	4 321,5	Казыгуртский
Мақтаарал	299,4	58 539	9 780,7	6 600,6	Мақтааральский
Ордабасы	116,8	61 122	9 996,3	3 159,6	Ордабасынский
Отырар	53,4	75 693	15 298,2	1 629,1	Отрарский
Сайрам	319,6	76 760	39 884,6	15 725,1	Сайрамский
Сарыағаш	309,1	60 024	18 638,9	14 406,9	Сарыагашский
Созақ	58,3	159 670	173 338,3	2 858,9	Сузакский
Төлеби	133,3	72 708	15 183,9	7 271,8	Толейбийский
Түлкібас	108,0	68 406	16 387,2	6 079,2	Тюлькубасский
Шардара	79,2	73 832	6 073,0	6 280,9	Шардаринский
2014					
Барлығы	2 788,4	84 550	604 001,4	351 223,4	Всего
оның ішінде аудандар:					в том числе районы:
Шымкент қ.	858,1	89 269	241 047,0	241 549,4	г.Шымкент
Арыс қ.ә.	73,0	87 175	6 011,0	4 313,0	г.а.Арысь
Кентау қ.ә.	92,5	72 757	23 133,0	4 622,9	г.а.Кентау
Түркістан қ.ә.	253,2	82 323	12 552,0	18 770,9	г.а.Түркестан
Бәйдібек	54,8	63 745	2 520,5	2 195,7	район Байдибека
Қазығұрт	108,8	69 151	5 273,9	4 907,5	Казыгуртский
Мақтаарал	303,0	63 260	9 876,8	8 071,1	Мақтааральский
Ордабасы	116,1	64 989	12 133,4	3 940,5	Ордабасынский
Отырар	54,0	82 036	15 003,4	1 986,0	Отрарский
Сайрам	195,5	78 859	22 170,1	18 348,5	Сайрамский
Сарыағаш	315,7	66 961	21 541,2	16 580,5	Сарыагашский
Созақ	59,8	164 444	187 008,6	3 338,1	Сузакский
Төлеби	115,4	63 050	21 044,8	8 542,9	Толейбийский
Түлкібас	109,1	71 072	18 014,5	7 054,5	Тюлькубасский
Шардара	79,4	77 285	6 671,2	7 001,8	Шардаринский

Жалғасы

Продолжение

	Ауыл шаруашылығы құралымдарының саны (жыл соңына), бірлік Число сельхозформирований (на конец года), единиц		Жұртшылық шаруашылықтары (жыл соңына), бірлік Хозяйства населения (на конец года), единиц	Ауыл шаруашылығы дақылдарының анықталған егістік алқабы, барлық санаттағы шаруашылықтарда, мың га Уточненная посевная площадь сельскохозяйственных культур, во всех категориях хозяйств, тыс. га	Негізгі капиталға инвестициялар, млн. теңге Инвестиции в основной капитал, млн. тенге	Іске қосылған тұрғын үйлердің жалпы ауданы, шаршы метр Ввод в действие общей площади жилых домов, кв. метров	
	ауыл шаруашылығы кәсіпорындары сельскохозяйственные предприятия	шаруа немесе фермер қожалықтары крестьянские или фермерские хозяйства					
2012							
Барлығы	4 488	69 562	260 579	742,2	318 168,4	352 229	Всего
оның ішінде аудандар:							в том числе
Шымкент қ.	470	253	-	3,2	96 542,9	168 103	районы:
Арыс қ.ә.	265	861	4 104	20,8	4 841,7	8 598	г.Шымкент
Кентау қ.ә.	28	218	4 756	1,2	2 749,2	10 086	г.а.Арысь
Түркістан қ.ә.	121	4 847	14 273	38,1	31 281,6	32 254	г.а.Кентау
Бәйдібек	279	1 695	8 702	78,0	14 315,0	9 254	г.а.Түркестан
Қазығұрт	258	3 482	17 075	73,0	6 097,8	6 182	район Байдибека
Мақтаарал	620	18 010	40 471	137,8	12 102,3	9 946	Казыгуртский
Ордабасы	478	5 593	18 611	53,1	19 378,0	10 604	Мактааральский
Отырар	441	2 506	8 666	16,3	9 523,1	7 940	Ордабасынский
Сайрам	291	7 964	52 221	65,3	20 280,9	28 299	Отрарский
Сарыағаш	520	11 967	39 891	60,9	23 267,3	12 704	Сайрамский
Созақ	52	665	8 028	9,8	34 808,0	11 746	Сарыагашский
Төлеби	202	2 924	17 706	67,0	8 914,2	20 711	Сузакский
Түлкібас	204	2 350	19 207	61,8	23 160,5	8 876	Төлебийский
Шардара	259	6 227	6 868	55,9	10 905,9	6 926	Тюлькубасский
2013							
Барлығы	4 342	76 681	267 613	774,3	415 276,6	402 676	Всего
оның ішінде аудандар:							в том числе
Шымкент қ.	484	251	-	4,0	98 462,5	182 408	районы:
Арыс қ.ә.	290	1 030	4 637	15,7	10 989,7	12 388	г.Шымкент
Кентау қ.ә.	23	214	4 826	1,3	3 191,7	10 756	г.а.Арысь
Түркістан қ.ә.	125	5 640	14 303	38,9	21 310,8	34 990	г.а.Кентау
Бәйдібек	281	2 052	8714	81,5	7 372,5	13 492	г.а.Түркестан
Қазығұрт	241	3 476	1 7155	85,9	17 640,9	8 796	район Байдибека
Мақтаарал	626	22 293	4 2461	138,0	9 708,2	17 579	Казыгуртский
Ордабасы	484	5 752	1 8582	53,8	17 699,0	12 713	Мактааральский
Отырар	417	2 300	8164	14,4	21 672,2	9 318	Ордабасынский
Сайрам	297	8 154	5 5450	65,4	57 979,3	27 869	Отрарский
Сарыағаш	366	12 411	4 0736	73,0	22 181,6	21 984	Сайрамский
Созақ	53	706	7976	11,2	45 144,6	16 206	Сарыагашский
Төлеби	202	3 558	1 8381	68,6	27 037,2	15 237	Сузакский
Түлкібас	201	2 324	1 9243	64,6	25 228,2	9 701	Төлебийский
Шардара	252	6 520	6985	58,0	29 658,2	9 239	Тюлькубасский
2014							
Барлығы	4 307	76 018	242 736	782,4	449 384,9	405 027	Всего
оның ішінде аудандар:							в том числе
Шымкент қ.	605	3 093	-	28,3	172 651,9	190 990	районы:
Арыс қ.ә.	269	1 239	4 637	20,0	8 678,3	13 774	г.Шымкент
Кентау қ.ә.	21	236	4 856	2,0	5 685,4	10 600	г.а.Арысь
Түркістан қ.ә.	111	6 609	14 544	41,1	20 610,8	44 916	г.а.Кентау
Бәйдібек	269	1 910	8 876	80,0	4 269,0	10 238	г.а.Түркестан
Қазығұрт	263	3 473	17 742	85,5	12 805,1	10 304	район Байдибека
Мақтаарал	610	21 764	40 726	137,4	9 960,5	16 057	Казыгуртский
Ордабасы	455	5 330	18 220	56,0	14 589,9	11 993	Мактааральский
Отырар	389	2 305	8 300	19,4	11 708,5	9 149	Ордабасынский
Сайрам	192	6 046	34 332	45,4	50 355,6	17 692	Отрарский
Сарыағаш	471	10 089	40 794	72,6	28 082,5	17 343	Сайрамский
Созақ	36	728	8 498	13,0	42 975,4	18 704	Сарыагашский
Төлеби	180	4 880	14 865	60,7	18 732,4	13 298	Сузакский
Түлкібас	202	2 114	19 316	62,5	31 062,5	10 809	Төлебийский
Шардара	234	6 202	7 030	58,5	17 217,1	9 160	Тюлькубасский



**Негізгі әлеуметтік-экономикалық көрсеткіштердің индекстері**  
**Индексы основных социально-экономических показателей**

өткен жылға пайызбен

в процентах к предыдущему году

	Халық саны (жыл соңына) Численность населения (на конец года)	Нақты жалақы Реальная заработная плата	Өнеркәсіп өнімінің көлемі Объем промышленной продукции	Бөлшек сауда көлемі Объем розничной торговли	Тұрғын үйлердің жалпы ауданын іске қосу Ввод в действие общей площади жилых домов	Негізгі капиталға инвестициялар Инвестиции в основной капитал	
<b>2012</b>							
Барлығы	102,2	106,4	106,5	117,2	154,2	110,2	Всего
оның ішінде аудандар:							в том числе районы:
Шымкент қ.	103,1	108,2	106,8	119,6	187,6	101,2	г.Шымкент
Арыс қ.ә.	101,8	113,5	102,9	112,9	106,3	134,7	г.а.Арысь
Кентау қ.ә.	102,5	106,7	106,7	101,1	83,9	129,8	г.а.Кентау
Түркістан қ.ә.	101,9	112,0	105,1	102,4	2,9 есе	2,4 есе	г.а.Түркестан
Бәйдібек	100,2	107,9	103,8	116,6	129,8	3,3 есе	район Байдибека
Қазығұрт	101,2	109,9	104,1	108,5	112,4	182,6	Казыгуртский
Мақтаарал	100,7	105,6	102,0	121,1	103,8	87,0	Мактааральский
Ордабасы	103,0	109,5	104,4	123,3	108,5	3,8 есе	Ордабасынский
Отырар	101,1	107,2	112,7	101,0	126,8	50,5	Отрарский
Сайрам	102,8	101,3	103,7	125,1	111,6	98,2	Сайрамский
Сарыағаш	102,4	108,0	111,0	129,2	96,7	97,0	Сарыағашский
Созақ	102,3	99,1	105,7	111,5	180,8	93,0	Сузакский
Төлеби	101,5	100,1	107,8	101,2	160,5	83,1	Толедийский
Түлкібас	102,6	107,5	103,0	123,0	2,0 есе	88,9	Тюлькубасский
Шардара	101,3	112,5	103,7	118,0	100,2	106,3	Шардаринский
<b>2013</b>							
Барлығы	102,0	98,8	102,3	120,9	114,3	124,7	Всего
оның ішінде аудандар:							в том числе районы:
Шымкент қ.	103,1	100,5	102,0	119,4	108,5	97,4	г.Шымкент
Арыс қ.ә.	106,7	93,2	106,0	117,6	144,1	2,2 есе	г.а.Арысь
Кентау қ.ә.	101,5	101,2	106,3	147,5	106,6	110,9	г.а.Кентау
Түркістан қ.ә.	101,9	100,9	107,5	121,1	108,5	65,1	г.а.Түркестан
Бәйдібек	100,8	97,6	101,7	136,3	145,8	49,2	район Байдибека
Қазығұрт	100,9	94,5	107,0	127,1	142,3	2,8 есе	Казыгуртский
Мақтаарал	101,1	94,6	102,0	124,7	176,7	76,6	Мактааральский
Ордабасы	102,3	97,3	107,3	122,7	119,9	87,2	Ордабасынский
Отырар	94,9	96,8	100,3	114,2	117,4	2,2 есе	Отрарский
Сайрам	102,7	106,0	102,2	115,6	98,5	2,7 есе	Сайрамский
Сарыағаш	102,0	94,9	102,0	125,4	173,0	91,1	Сарыағашский
Созақ	102,6	95,5	103,0	125,8	138,0	123,9	Сузакский
Төлеби	101,0	98,5	105,8	131,1	73,6	2,9 есе	Толедийский
Түлкібас	101,3	95,8	106,0	133,9	109,3	104,0	Тюлькубасский
Шардара	100,8	96,4	102,0	125,2	133,4	2,6 есе	Шардаринский
<b>2014</b>							
Барлығы	102,0	100,9	104,6	109,3	100,6	102,8	Всего
оның ішінде аудандар:							в том числе районы:
Шымкент қ.	125,7	102,5	104,6	109,5	104,7	134,1	г.Шымкент
Арыс қ.ә.	101,7	97,8	109,2	105,8	111,2	75,0	г.а.Арысь
Кентау қ.ә.	102,0	104,9	106,2	104,2	98,5	169,2	г.а.Кентау
Түркістан қ.ә.	101,8	105,6	109,7	112,6	128,4	91,8	г.а.Түркестан
Бәйдібек	100,6	101,1	106,0	106,6	75,9	55,0	район Байдибека
Қазығұрт	100,9	103,9	107,5	105,4	117,1	68,9	Казыгуртский
Мақтаарал	101,2	101,5	102,4	113,5	91,3	97,4	Мактааральский
Ордабасы	99,4	99,8	111,3	115,8	94,3	78,3	Ордабасынский
Отырар	101,1	101,8	107,0	113,2	98,2	51,3	Отрарский
Сайрам	61,2	96,5	103,2	108,3	63,5	99,5	Сайрамский
Сарыағаш	102,1	104,7	111,0	106,9	78,9	120,2	Сарыағашский
Созақ	102,6	96,7	102,9	108,4	115,4	90,4	Сузакский
Төлеби	86,6	81,4	109,3	109,1	87,3	135,1	Толедийский
Түлкібас	101,0	97,6	105,2	107,7	111,4	116,9	Тюлькубасский
Шардара	100,3	98,3	106,1	103,5	99,1	55,1	Шардаринский

**Павлодар**  
**Павлодарская**

	Халық саны (жыл соңына), мың адам Численность населения (на конец года), тыс. человек	Орташа айлық жалақы, теңге Среднемесячная заработная плата, тенге	Өнеркәсіп өнімінің көлемі, млн. теңге Объем промышленной продукции, млн. тенге	Бөлшек сауда көлемі, млн. теңге Объем розничной торговли, млн. тенге	
<b>2012</b>					
Барлығы	749,0	85 844	1 202 392	198 373,3	Всего
Павлодар қ.ә.	345,7	88 031	627 740	131 104,3	Павлодар г.а.
Ақсу қ.ә.	69,4	106 482	287 457	13 386,7	Ақсу г.а.

## Жалғасы

## Продолжение

	Халық саны (жыл соңына), мың адам Численность населения (на конец года), тыс. человек	Орташа айлық жалақы, теңге Среднемесячная заработная плата, тенге	Өнеркәсіп өнімінің көлемі, млн. теңге Объем промышленной продукции, млн. тенге	Бөлшек сауда көлемі, млн. теңге Объем розничной торговли, млн. тенге	
Екібастұз қ.ә.	147,0	89 939	260 398	31 485,8	Экибастуз г.а.
оның ішінде аудандар:					в том числе районы:
Ақтоғай	13,7	55 701	51	1 695,3	Актогайский
Баянауыл	27,9	68 590	16 653	1 743,4	Баянаульский
Железин	16,9	59 755	1 610	1 653,1	Железинский
Ертіс	19,0	54 225	916	1 209,3	Иртышский
Качиры	21,3	58 991	1 500	5 464,2	Качирский
Лебяжі	13,8	58 345	623	1 246,8	Лебяжинский
Май	11,8	59 387	453	2 427,2	Майский
Павлодар	28,7	60 968	2 464	3 216,1	Павлодарский
Успен	12,8	56 287	603	879,1	Успенский
Шарбақты	21,0	58 033	1 925	2 862,0	Щербактинский
		2013			
Барлығы	752,8	93 639	1 334 756	248 828,6	Всего
Павлодар қ.ә.	352,7	96 326	722 818	163 781,3	Павлодар г.а.
Ақсу қ.ә.	69,4	118 707	256 983	18 407,0	Аксу г.а.
Екібастұз қ.ә.	149,1	98 735	321 342	39 180,9	Экибастуз г.а.
оның ішінде аудандар:					в том числе районы:
Ақтоғай	13,2	57 250	775	2 142,9	Актогайский
Баянауыл	27,7	75 998	15 538	2 632,5	Баянаульский
Железин	16,5	61 129	2 312	2 061,5	Железинский
Ертіс	18,5	56 264	1 274	1 607,7	Иртышский
Качиры	21,0	56 514	2 389	5 661,1	Качирский
Лебяжі	13,5	58 201	1 348	1 287,3	Лебяжинский
Май	11,5	59 267	1 196	3 567,0	Майский
Павлодар	26,6	61 443	3 669	2 961,2	Павлодарский
Успен	12,6	58 756	1 431	1 165,9	Успенский
Шарбақты	20,5	59 368	3 683	4 372,3	Щербактинский
		2014			
Барлығы	755,8	102 310	1 110 598	290 268,5	Всего
Павлодар қ.ә.	356,2	104 850	447 600	244 719,1	Павлодар г.а.
Ақсу қ.ә.	69,9	124 234	284 199	6 970,5	Аксу г.а.
Екібастұз қ.ә.	150,9	112 551	342 402	24 721,6	Экибастуз г.а.
оның ішінде аудандар:					в том числе районы:
Ақтоғай	13,0	60 377	909	291,1	Актогайский
Баянауыл	27,4	79 546	16 160	1 043,4	Баянаульский
Железин	16,4	64 713	2 575	704,0	Железинский
Ертіс	17,9	60 520	2 038	357,8	Иртышский
Качиры	20,8	61 648	1 749	1 412,8	Качирский
Лебяжі	13,2	61 910	1 416	144,0	Лебяжинский
Май	11,2	63 191	1 845	264,9	Майский
Павлодар	26,4	68 563	3 615	1 721,7	Павлодарский
Успен	12,3	62 139	1 708	1 105,8	Успенский
Шарбақты	20,2	63 790	4 381	6 811,8	Щербактинский

## Жалғасы

## Продолжение

	Ауыл шаруашылығы құралымдарының саны (жыл соңына), бірлік Число сельскохозяйственных (на конец года), единиц		Жұртшылық шаруашы- лықтары (жыл соңына), бірлік Хозяйства населения (на конец года), единиц	Ауыл шаруашылығы дақылдары- ның анықталған егістік алқабы, барлық санаттағы шаруашылықтарда, мың га Уточненная посевная площадь сельскохозяй- ственных культур, во всех категориях хозяйств, тыс. га	Негізгі капиталға инвести- циялар, млн. теңге Инвестиции в основной капитал, млн. тенге	Іске қосылған тұрғын үйлердің жалпы ауданы, шаршы метр Ввод в действие общей площади жилых зданий, кв. метров	
	ауыл шаруа- шылығы кәсіпо- рындары сельско- хозяйственные предприя- тия	шаруа немесе фермер қожалықтары крестьянские или фермерс- кие хозяйства					
			2012				
Барлығы	351	3 293	86 065	970,8	263 513	123 685	Всего
Павлодар қ.ә.	76	139	17 092	1,8	73 634	78 141	Павлодар г.а.
Ақсу қ.ә.	24	200	7 698	16,0	48 872	8 180	Аксу г.а.
Екібастұз қ.ә.	45	266	8 483	11,4	120 621	24 503	Экибастуз г.а.
оның ішінде аудандар:							в том числе районы:
Ақтоғай	11	125	3 886	34,2	750	—	Актогайский
Баянауыл	11	426	5 438	19,2	3 882	—	Баянаульский
Железин	31	205	5 554	128,1	4 316	2 890	Железинский
Ертіс	46	313	5 805	199,9	2 230	543	Иртышский
Качиры	20	240	6 701	177,7	2 071	4 510	Качирский
Лебяжі	10	156	3 727	3,6	684	486	Лебяжинский
Май	2	58	3 155	3,3	592	142	Майский

Жалғасы

Продолжение

	Ауыл шаруашылығы құралымдарының саны (жыл соңына), бірлік Число сельхозформирований (на конец года), единиц		Жұртшылық шаруашылықтары (жыл соңына), бірлік Хозяйства населения (на конец года), единиц	Ауыл шаруашылығы дақылдарының анықталған егістік алқабы, барлық санаттағы шаруашылықтарда, мың га Уточненная посевная площадь сельскохозяйственных культур, во всех категориях хозяйств, тыс. га	Негізгі капиталға инвестициялар, млн. теңге Инвестиции в основной капитал, млн. тенге	Іске қосылған тұрғын үйлердің жалпы ауданы, шаршы метр Ввод в действие общей площади жилых зданий, кв. метров	
	ауыл шаруашылығы кәсіпорындары сельскохозяйственные предприятия	шаруа немесе фермер қожалықтары крестьянские или фермерские хозяйства					
Павлодар	29	770	8 006	129,8	3 166	3 714	Павлодарский
Успен	7	185	4 151	123,2	731	—	Успенский
Шарбақты	39	210	6 369	122,6	1 964	576	Щербактинский
2013							
Барлығы	330	3 312	86 322	1 082,3	276 246	161 853	Всего
Павлодар қ.ә.	77	293	17 608	1,6	79 848	103 375	Павлодар г.а.
Ақсу қ.ә.	23	192	7 684	22,2	28 860	1 651	Аксу г.а.
Екібастұз қ.ә.	38	267	8 494	7,5	144 896	42 939	Экибастуз г.а.
оның ішінде аудандар:							
Ақтоғай	11	102	3 776	39,6	658	583	Актогайский
Баянауыл	11	404	6 740	17,4	5 588	3 152	Баянаульский
Железин	29	231	5 488	135,7	1 547	3 385	Железинский
Ертіс	39	371	5 788	195,8	1 790	799	Иртышский
Качиры	21	224	6 583	177,4	4 034	2 553	Качирский
Лебяжі	9	137	3 705	11,3	720	1 920	Лебяжинский
Май	2	88	3 063	3,4	370	303	Майский
Павлодар	26	638	6 934	122,5	5 191	—	Павлодарский
Успен	8	180	4 138	215,0	815	779	Успенский
Шарбақты	36	185	6 321	132,9	1 929	414	Щербактинский
2014							
Барлығы	309	3403	85 289	1 042,5	353 112	201 133	Всего
Павлодар қ.ә.	69	244	18 937	2,3	109 527	134 601	Павлодар г.а.
Ақсу қ.ә.	23	197	7 526	21,0	24 279	12 478	Аксу г.а.
Екібастұз қ.ә.	29	251	8 431	11,3	187 861	48 830	Экибастуз г.а.
оның ішінде аудандар:							
Ақтоғай	11	143	3 576	43,3	935	148	Актогайский
Баянауыл	11	406	5 192	6,3	8 617	1 578	Баянаульский
Железин	28	211	5 415	130,4	2 912	—	Железинский
Ертіс	37	320	5 496	186,7	1 945	552	Иртышский
Качиры	24	298	6 360	176,8	4 347	2 509	Качирский
Лебяжі	7	149	3 570	8,1	427	437	Лебяжинский
Май	2	121	2 972	3,0	938	—	Майский
Павлодар	26	695	7 660	125,9	7 045	—	Павлодарский
Успен	7	172	4 030	191,9	2 122	—	Успенский
Шарбақты	35	196	6 124	135,5	2 157	—	Щербактинский

### Негізгі әлеуметтік-экономикалық көрсеткіштердің индекстері Индексы основных социально-экономических показателей

өткен жылға пайызбен

в процентах к предыдущему году

	Халық саны (жыл соңына) Численность населения (на конец года)	Нақты жалақы Реальная заработная плата	Өнеркәсіп өнімінің көлемі Объем промышленной продукции	Бөлшек сауда көлемі Объем розничной торговли	Негізгі капиталға инвестициялар Инвестиции в основной капитал	Тұрғын үйлердің жалпы ауданын іске қосу Ввод в действие общей площади жилых домов	
2012							
Барлығы	100,3	108,0	103,0	101,9	120,7	164,7	Всего
Павлодар қ.ә.	101,0	106,1	97,5	84,1	90,6	314,9	Павлодар г.а.
Ақсу қ.ә.	100,6	112,8	102,8	515,1	151,8	66,5	Аксу г.а.
Екібастұз қ.ә.	100,4	110,7	126,9	148,5	137,3	109,2	Экибастуз г.а.
оның ішінде аудандар:							
Ақтоғай	97,9	104,6	91,0	176,3	94,8	—	Актогайский
Баянауыл	100,4	107,5	87,9	107,9	75,4	—	Баянаульский
Железин	98,3	108,1	115,6	351,6	228,4	258,5	Железинский
Ертіс	97,4	109,0	196,7	113,1	146,0	23,5	Иртышский
Качиры	100,0	110,0	133,4	127,0	228,7	2 801,2	Качирский
Лебяжі	98,6	107,0	86,4	104,7	122,2	25,6	Лебяжинский
Май	98,3	104,5	152,6	375,0	33,6	23,6	Майский
Павлодар	98,3	112,2	98,0	120,9	152,8	67,7	Павлодарский
Успен	99,2	107,5	74,9	135,0	88,3	—	Успенский
Шарбақты	98,6	111,1	81,5	207,8	128,5	—	Щербактинский

Жалғасы

Продолжение

	Халық саны (жыл соңына) Численность населения (на конец года)	Нақты жалақы Реальная заработная плата	Өнеркәсіп өнімінің көлемі Объем промыш- ленной продукции	Бөлшек сауда көлемі Объем розничной торговли	Негізгі капиталға инвести- циялар Инвестиции в основной капитал	Тұрғын үйлердің жалпы ауданын іске қосу Ввод в действие общей площади жилых домов	
2013							
Барлығы	100,5	103,2	99,2	121,0	100,1	130,9	Всего
Павлодар қ.ә.	102,0	103,5	93,0	120,5	103,6	132,3	Павлодар г.а.
Ақсу қ.ә.	100,0	105,5	102,1	132,6	56,4	20,2	Ақсу г.а.
Екібастұз қ.ә.	101,4	103,9	111,2	120,0	114,7	175,2	Экибастуз г.а.
оның ішінде аудандар:							в том числе районы:
Ақтоғай	96,4	97,2	124,5	121,9	83,9	—	Актогайский
Баянауыл	99,3	104,8	97,9	145,6	137,5	—	Баянаульский
Железин	97,6	96,8	113,2	120,3	34,2	117,1	Железинский
Ертіс	97,4	98,2	87,5	128,2	76,7	147,1	Иртышский
Качиры	98,6	90,6	115,1	99,9	186,1	56,6	Качирский
Лебяжі	97,8	94,4	97,0	99,6	100,4	395,1	Лебяжинский
Май	97,5	94,4	162,5	141,7	59,7	213,4	Майский
Павлодар	92,7	95,3	118,8	88,8	156,6	—	Павлодарский
Успен	98,4	98,8	133,2	127,9	106,4	—	Успенский
Шарбақты	97,6	96,8	155,9	147,3	93,8	71,9	Щербактинский
2014							
Барлығы	100,4	102,0	96,1	109,0	121,2	124,3	Всего
Павлодар қ.ә.	101,0	101,6	95,3	139,6	130,0	130,2	Павлодар г.а.
Ақсу қ.ә.	100,7	97,7	93,9	35,4	79,7	755,8	Ақсу г.а.
Екібастұз қ.ә.	101,2	106,4	100,9	58,9	122,9	113,7	Экибастуз г.а.
оның ішінде аудандар:							в том числе районы:
Ақтоғай	97,7	98,5	105,4	12,7	134,6	25,4	Актогайский
Баянауыл	98,9	97,7	103,0	37,0	146,2	50,1	Баянаульский
Железин	99,4	98,8	108,4	31,9	178,4	—	Железинский
Ертіс	97,3	100,4	160,9	20,8	103,0	69,1	Иртышский
Качиры	99,0	101,9	74,3	23,3	102,1	98,3	Качирский
Лебяжі	97,8	99,3	101,8	10,5	56,3	22,8	Лебяжинский
Май	97,4	99,6	149,5	6,9	240,1	—	Майский
Павлодар	99,2	104,2	95,9	54,3	128,6	—	Павлодарский
Успен	97,6	98,7	113,9	88,6	246,8	—	Успенский
Шарбақты	98,5	100,3	117,7	145,5	106,0	—	Щербактинский

**Солтүстік Қазақстан  
Северо-Казахстанская**

	Халық саны (жыл соңына), мың адам Численность населения (на конец года), тыс. человек	Орташа айлық жалақы, теңге Среднемесячная заработная плата, тенге	Өнеркәсіп өнімінің көлемі, млн. теңге Объем промышленной продукции, млн. тенге	Бөлшек сауда көлемі, млн. теңге Объем розничной торговли, млн. тенге	
2012					
Барлығы	579,5	68 921	125 888,6	121 918,7	Всего
соның ішінде аудандар:					в том числе районы:
Петропавл қ.ә.	206,0	82 896	82 467,3	72 447,2	Петропавловск г.а.
Айыртау	41,2	55 408	2 730,6	2 852,8	Айыртауский
Ақжар	18,0	55 582	653,4	1 938,7	Ақжарский
Аққайың	21,5	53 779	1 731,0	2 401,1	Аққайынский
Ғабит Мүсірепов	44,1	64 270	11 287,6	11 457,9	Габита Мусрепова
Есіл	26,6	58 981	1 717,1	2 661,9	Есильский
Жамбыл	23,6	58 507	1 239,2	1 825,6	Жамбыльский
Қызылжар	44,7	62 788	7 156,2	5 273,5	Кызылжарский
Мағжан Жұмабаев	34,1	59 060	3 006,7	2 925,2	Магжана Жумабаева
Мамлют	20,2	59 997	1 085,0	3 979,7	Мамлютский
Тайынша	48,0	54 706	6 980,1	7 561,0	Тайыншинский
Тимирязев	13,0	58 584	2 917,2	1 864,0	Тимирязевский
Уәлиханов	17,6	57 480	246,4	2 233,7	Уалихановский
Шал ақын	20,9	59 174	2 670,8	2 496,4	Шал акына
2013					
Барлығы	575,8	74 853	150 398,1	145 194,5	Всего
соның ішінде аудандар:					в том числе районы:
Петропавл қ.ә.	208,4	89 548	100 931,4	85 073,6	Петропавловск г.а.
Айыртау	40,5	59 738	3 360,7	3 217,0	Айыртауский
Ақжар	17,8	55 582	1 063,4	2 009,9	Ақжарский
Аққайың	21,1	59 257	1 220,7	2 530,6	Аққайынский
Ғабит Мүсірепов	43,7	69 264	12 662,0	16 829,3	Габита Мусрепова
Есіл	25,9	63 247	2 111,2	2 886,0	Есильский
Жамбыл	22,9	60 678	1 237,1	2 516,0	Жамбыльский
Қызылжар	44,7	68 314	7 847,8	6 714,3	Кызылжарский
Мағжан Жұмабаев	33,1	65 193	3 116,3	3 308,9	Магжана Жумабаева
Мамлют	19,9	64 439	1 494,9	4 361,0	Мамлютский

## Жалғасы

## Продолжение

	Халық саны (жыл соңына), мың адам Численность населения (на конец года), тыс. человек	Орташа айлық жалақы, теңге Среднемесячная заработная плата, тенге	Өнеркәсіп өнімінің көлемі, млн. теңге Объем промышленной продукции, млн. тенге	Бөлшек сауда көлемі, млн. теңге Объем розничной торговли, млн. тенге	
Тайынша	47,2	61 774	8 045,4	8 251,7	Тайыншинский
Тимирязев	12,8	60 891	3 636,6	1 851,1	Тимирязевский
Уәлиханов	17,3	62 046	546,2	2 680,9	Уалихановский
Шал ақын	20,5	63 592	3 124,4	2 964,2	Шал акына
2014					
Барлығы	571,8	81 062	161 201,4	158 340,3	Всего
соның ішінде аудандар:					в том числе районы:
Петропавл қ.ә.	210,5	95 530	103 921,5	98 800,8	Петропавловск г.а.
Айыртау	39,6	65 399	3 801,9	3 889,8	Айыртауский
Ақжар	17,4	64 781	973,7	1 815,9	Акжарский
Аққайың	20,8	68 097	1 902,6	2 745,4	Аккайынский
Ғабит Мүсірепов	43,2	78 351	16 683,9	14 663,3	Габита Мусрепова
Есіл	25,4	67 250	2 443,1	2 633,2	Есильский
Жамбыл	22,2	66 274	1 360,3	2 885,4	Жамбылский
Қызылжар	44,7	80 606	8 025,0	6 682,4	Кызылжарский
Мағжан Жұмабаев	32,3	70 492	3 342,6	4 118,4	Магжана Жумабаева
Мамлют	19,5	68 497	1 535,4	4 564,5	Мамлютский
Тайынша	46,3	65 085	8 942,0	8 331,4	Тайыншинский
Тимирязев	12,5	68 184	3 915,7	1 582,3	Тимирязевский
Уәлиханов	17,1	63 799	933,6	2 642,3	Уалихановский
Шал ақын	20,2	68 339	3 420,1	2 985,2	Шал акына

## Жалғасы

## Продолжение

	Ауыл шаруашылығы құралымдарының саны (жыл соңына), бірлік Число сельхозформирований (на конец года), единиц		Жұртшылық шаруашылықтары (жыл соңына), бірлік Хозяйства населения (на конец года), единиц	Ауыл шаруашылығы дақылдарының нақтыланған егістік алқабы, барлық санаттағы шаруашылықтарда, мың га Уточненная посевная площадь сельскохозяйственных культур, во всех категориях хозяйств, тыс. га	Негізгі капиталға салынған инвестициялар, млн. теңге Инвестиции в основной капитал, млн. тенге	Іске қосылған тұрғын үйлердің жалпы ауданы, шаршы метр Ввод в действие общей площади жилых домов, кв. метров	
	ауыл шаруашылығы кәсіпорындары сельскохозяйственные предприятия	шаруа немесе фермер қожалықтары крестьянские или фермерские хозяйства					
2012							
Барлығы	1 054	3 066	135 134	4 497,5	97 999	100 603	Всего
соның ішінде аудандар:							в том числе районы:
Петропавл қ.ә.	67	2	15 093	2,5	32 379	54 261	Петропавловск г.а.
Айыртау	94	180	13 541	399,8	3 132	5 601	Айыртауский
Ақжар	46	250	5 089	342,1	1 392	1 776	Акжарский
Аққайың	57	201	7 475	215,1	3 525	2 770	Аккайынский
Ғабит Мүсірепов	92	227	14 221	718,5	20 962	5 621	Габита Мусрепова
Есіл	108	199	8 976	298,7	2 614	2 272	Есильский
Жамбыл	59	196	7 597	288,0	2 308	2 600	Жамбылский
Қызылжар	107	261	15 325	203,2	8 804	5 989	Кызылжарский
Мағжан Жұмабаев	60	352	6 492	450,1	4 205	2 850	Жумабаева
Мамлют	73	193	10 774	171,9	1 986	2 591	Мамлютский
Тайынша	115	320	15 410	645,5	9 197	7 148	Тайыншинский
Тимирязев	36	358	4 188	264,7	2 573	2 171	Тимирязевский
Уәлиханов	50	156	4 469	274,2	1 617	3 277	Уалихановский
Шал ақын	90	171	6 484	223,2	3 305	1 676	Шал акына
2013							
Барлығы	1 062	3 092	132 361	4 362,4	101 759	115 016	Всего
соның ішінде аудандар:							в том числе районы:
Петропавл қ.ә.	71	90	15 122	2,6	30 547	61 321	Петропавловск г.а.
Айыртау	97	182	13 375	391,9	3 394	9 738	Айыртауский
Ақжар	48	239	4 946	282,1	1 329	1 584	Акжарский
Аққайың	57	216	7 224	215,5	3 974	1 429	Аккайынский
Ғабит Мүсірепов	92	209	14 049	707,2	26 189	5 631	Габита Мусрепова
Есіл	103	178	8 716	286,1	3 640	2 702	Есильский
Жамбыл	58	219	7 359	285,1	2 584	2 659	Жамбылский
Қызылжар	102	251	14 947	195,6	4 828	6 007	Кызылжарский
Мағжан Жұмабаев	61	349	10 521	435,0	3 487	2 930	Жумабаева
Мамлют	73	184	6 390	164,0	2 753	3 072	Мамлютский
Тайынша	125	315	15 108	670,6	11 723	12 057	Тайыншинский
Тимирязев	38	342	4 100	260,2	2 087	3 541	Тимирязевский
Уәлиханов	48	153	4 248	230,5	2 416	534	Уалихановский
Шал ақын	89	165	6 256	236,0	2 808	1 811	Шал акына



Жалғасы

Продолжение

	Ауыл шаруашылығы құралымдарының саны (жыл соңына), бірлік Число сельхозформирований (на конец года), единиц		Жұртшылық шаруашылықтары (жыл соңына), бірлік Хозяйства населения (на конец года), единиц	Ауыл шаруашылығы дақылдарының нақтыланған егістік алқабы, барлық санаттағы шаруашылықтарда, мың га Уточненная посевная площадь сельскохозяйственных культур, во всех категориях хозяйств, тыс. га	Негізгі капиталға салынған инвестициялар, млн. теңге Инвестиции в основной капитал, млн. тенге	Іске қосылған тұрғын үйлердің жалпы ауданы, шаршы метр Ввод в действие общей площади жилых домов, кв. метров	
	ауыл шаруашылығы кәсіпорындары сельскохозяйственные предприятия	шаруа немесе фермер қожалықтары крестьянские или фермерские хозяйства					
2014							
Барлығы	1 068	3 072	105 829	4 346,2	116 943	120 091	Всего
соның ішінде аудандар:							в том числе районы:
Петропавл қ.ә.	76	84	122	2,7	33 176	65 313	Петропавловск г.а.
Айыртау	97	178	13 101	397,3	3 572	4 220	Айыртауский
Ақжар	48	235	4 891	214,5	1 439	3 289	Акжарский
Аққайың	56	201	7 250	210,7	7 158	2 784	Аккайынский
Ғабит Мүсірепов	94	216	13 981	731,0	29 556	8 389	Габита Мусрепова
Есіл	105	183	8 527	286,7	5 699	2 739	Есильский
Жамбыл	53	219	7 195	285,4	2 799	2 690	Жамбылский
Қызылжар	104	260	15 192	201,8	11 632	7 476	Кызылжарский
Мағжан Жұмабаев	63	304	7 742	438,2	3 262	3 324	Мағжана
Мамлют	71	189	4 113	172,3	976	4 112	Жумабаева
Тайынша	129	322	11 309	675,6	10 566	10 145	Мамлютский
Тимирязев	36	350	4 092	262,9	2 248	1 232	Тайыншинский
Уәлиханов	49	157	4 247	230,3	2 477	2 383	Тимирязевский
Шал ақын	87	174	4 067	236,8	2 383	1 995	Уалихановский
							Шал акына

### Негізгі әлеуметтік-экономикалық көрсеткіштердің индекстері Индексы основных социально-экономических показателей

өткен жылға пайызбен

в процентах к предыдущему году

	Халық саны (жыл соңына) Численность населения (на конец года)	Нақты жалақы Реальная заработная плата	Өнеркәсіп өнімінің көлемі Объем промышленной продукции	Бөлшек сауда көлемі Объем розничной торговли	Тұрғын үйлердің жалпы ауданын іске қосу Ввод в действие общей площади жилых домов	Негізгі капиталға салынған инвестициялар Инвестиции в основной капитал	
2012							
Барлығы	99,3	106,7	102,5	127,8	101,6	136,3	Всего
соның ішінде аудандар:							в том числе районы:
Петропавл қ.ә.	100,6	106,5	98,4	118,8	120,3	137,8	Петропавловск г.а.
Айыртау	98,1	103,3	100,7	119,4	145,5	83,1	Айыртауский
Ақжар	98,2	100,6	126,6	129,3	67,8	117,4	Ақжарский
Аққайың	98,2	108,9	103,4	131,6	509,2	238,6	Аққайынский
Ғабит Мүсірепов	99,2	109,8	114,3	138,8	76,2	128,5	Габита Мусрепова
Есіл	98,4	105,7	114,7	128,4	78,5	106,9	Есильский
Жамбыл	98,4	109,2	104,0	128,3	48,0	88,0	Жамбылский
Қызылжар	100,5	111,5	104,6	172,0	48,4	177,6	Кызылжарский
Мағжан Жұмабаев	97,4	102,1	113,4	127,4	79,0	213,4	Мағжана
Мамлют	98,8	102,6	131,0	137,4	100,2	133,7	Жумабаева
Тайынша	98,3	109,5	137,8	188,6	77,7	115,6	Мамлютский
Тимирязев	97,9	106,0	109,3	134,6	138,4	154,5	Тайыншинский
Уәлиханов	100,2	106,0	103,7	178,2	902,8	139,0	Тимирязевский
Шал ақын	97,2	106,1	111,8	121,8	111,4	240,9	Уалихановский
							Шал акына
2013							
Барлығы	99,4	102,6	105,1	115,3	114,3	100,3	Всего
соның ішінде аудандар:							в том числе районы:
Петропавл қ.ә.	101,2	102,0	103,1	113,7	113,0	91,2	Петропавловск г.а.
Айыртау	98,1	101,8	116,4	109,2	173,9	104,7	Айыртауский
Ақжар	98,7	101,6	105,3	100,4	89,2	92,3	Ақжарский
Аққайың	98,2	104,0	109,0	102,1	51,6	108,9	Аққайынский
Ғабит Мүсірепов	99,1	101,8	106,8	142,2	100,2	120,7	Габита Мусрепова
Есіл	97,5	101,3	109,8	104,9	118,9	134,5	Есильский
Жамбыл	97,3	97,9	102,9	133,4	102,3	108,2	Жамбылский
Қызылжар	100,0	102,7	104,9	123,3	100,3	53,0	Кызылжарский
Мағжан Жұмабаев	97,1	104,2	112,2	109,5	102,8	80,1	Мағжана
Мамлют	98,1	101,4	117,9	106,1	118,6	133,9	Жумабаева
Тайынша	98,4	106,6	114,3	105,7	168,7	123,2	Мамлютский
Тимирязев	98,6	98,1	111,0	96,2	163,1	78,3	Тайыншинский
Уәлиханов	98,5	101,9	201,1	116,2	16,3	144,4	Тимирязевский
Шал ақын	98,1	101,5	113,1	114,9	108,1	82,1	Уалихановский
							Шал акына
2014							
Барлығы	99,3	100,6	103,2	100,4	104,4	110,5	Всего

## Жалғасы

## Продолжение

	Халық саны (жыл соңына) Численность населения (на конец года)	Нақты жалақы Реальная заработная плата	Өнеркәсіп өнімінің көлемі Объем промышлен ной продукции	Бөлшек сауда көлемі Объем розничной торговли	Тұрғын үйлердің жалпы ауданын іске қосу Ввод в действие общей площади жилых домов	Негізгі капиталға салынған инвестиция- лар Инвестиции в основной капитал	
соның ішінде аудандар:							в том числе районы:
Петропавл қ.ә.	101,0	99,1	100,6	106,9	106,5	104,4	Петропавловск г.а.
Айыртау	97,9	101,7	101,4	111,3	43,3	101,2	Айыртауский
Ақжар	98,2	100,6	117,9	83,2	207,6	104,1	Акжарский
Аққайың	98,6	106,8	122,7	99,9	194,8	173,2	Аккайынский
Ғабит Мүсірепов	98,7	105,1	123,8	80,2	149,0	108,5	Габита Мусрепова
Есіл	97,8	98,8	122,4	84,0	101,4	150,6	Есильский
Жамбыл	96,9	101,5	97,7	105,6	101,2	104,1	Жамбылский
Қызылжар	100,0	109,7	90,2	91,6	124,5	231,6	Кызылжарский
Мағжан Жұмабаев	97,8	100,5	100,4	114,6	113,4	89,9	Магжана Жумабаева
Мамлют	98,2	98,8	99,3	96,4	133,9	34,1	Мамлютский
Тайынша	98,1	97,9	97,6	92,9	84,1	86,7	Тайыншинский
Тимирязев	97,8	104,1	103,7	78,7	34,8	103,6	Тимирязевский
Уәлиханов	99,0	95,6	144,4	90,8	446,3	98,6	Уалихановский
Шал ақын	98,2	99,9	104,8	92,7	110,2	81,6	Шал ақына

Шығыс Қазақстан  
Восточно-Казахстанская

	Халық саны (жыл соңына), мың адам Численность населения (на конец года), тыс. человек	Орташа айлық жалақы, теңге Среднемесячная заработная плата, тенге	Өнеркәсіп өнімінің көлемі, млн. теңге <sup>1)</sup> Объем промышленной продукции, млн. тенге <sup>1)</sup>	Бөлшек сауда көлемі, млн. теңге Объем розничной торговли <sup>1)</sup> , млн. тенге	
2012					
Барлығы	1 393,6	84 872	965 714,9	417 640,5	Всего
оның ішінде қалалар мен аудандар:					в том числе города и районы:
Өскемен қ.ә.	321,2	96 231	620 125,9	215 439,8	Усть-Каменогорск г.а.
Аягөз қ.ә.	37,5	73 511	- <sup>1)</sup>	-	Аягөз г.а.
Зырян қ.ә.	38,0	82 976	- <sup>1)</sup>	-	Зыряновск г.а.
Курчатов қ.ә.	11,5	108 374	3 756,5	3 538,9	Курчатов г.а.
Риддер қ.ә.	58,0	100 731	61 881,2	16 072,2	Риддер г.а.
Семей қ.ә.	335,4	78 293	126 873,4	99 893,7	Семей г.а.
Абай	15,2	60 281	194,6	1 118,6	Абайский
Аягөз	35,9	84 666	4 546,2	9 016,3	Аягөзский
Бесқарағай	21,1	59 489	75,7	3 135,5	Бескарагайский
Бородулиха	37,9	81 770	23 230,6	5 193,9	Бородулихинский
Глубокое	63,9	85 773	29 099,3	9 203,9	Глубоковский
Жарма	43,2	76 851	6 673,0	5 785,6	Жарминский
Зайсан	37,9	75 300	2 546,0	2 755,9	Зайсанский
Зырян	35,3	69 084	33 725,1	11 240,2	Зыряновский
Қатонқарағай	28,0	57 762	2 032,6	2 014,3	Катон-Карагайский
Көкпекті	32,1	58 946	3 021,4	4 866,0	Кокпектинский
Күршім	29,5	59 369	1 648,3	4 082,0	Курчумский
Тарбағатай	44,1	59 488	1 468,0	3 474,2	Тарбагатайский
Ұлан	40,5	66 653	12 383,5	3 765,6	Уланский
Үржар	81,0	61 581	4 844,5	10 051,8	Урджарский
Шемонаиха	46,4	82 291	27 589,1	6 992,1	Шемонаихинский
2013					
Барлығы	1 394,0	90 263	998 700,7	532 082,1	Всего
оның ішінде қалалар мен аудандар:					в том числе города и районы:
Өскемен қ.ә.	325,8	102 275	626 789,7	276 555,5	Усть-Каменогорск г.а.
Аягөз қ.ә.	<sup>2)</sup>	76 415	<sup>1)</sup>	-	Аягөз г.а.
Зырян қ.ә.	<sup>2)</sup>	91 104	<sup>1)</sup>	-	Зыряновск г.а.
Курчатов қ.ә.	11,7	102 757	1 904,5	4 930,4	Курчатов г.а.
Риддер қ.ә.	58,0	109 782	79 185,7	19 832,2	Риддер г.а.
Семей қ.ә.	337,6	84 215	122 556,7	123 405,4	Семей г.а.
Абай	15,3	63 932	231,3	1 380,6	Абайский
Аягөз	73,6	89 591	4 709,4	11 535,8	Аягөзский
Бесқарағай	20,8	60 566	95,2	3 618,0	Бескарагайский
Бородулиха	37,3	88 833	26 580,1	7 003,1	Бородулихинский
Глубокое	64,1	94 335	30 413,8	12 840,0	Глубоковский
Жарма	42,3	72 601	13 664,3	7 519,6	Жарминский
Зайсан	37,9	81 428	4 228,0	3 577,4	Зайсанский
Зырян	72,2	73 004	34 747,3	15 203,5	Зыряновский
Қатонқарағай	27,3	57 838	2 589,1	2 792,1	Катон-Карагайский
Көкпекті	31,6	62 953	2 863,6	6 679,5	Кокпектинский
Күршім	28,7	59 450	1 861,6	5 498,3	Курчумский
Тарбағатай	43,5	60 837	2 387,6	4 654,9	Тарбагатайский

## Жалғасы

## Продолжение

	Халық саны (жыл соңына), мың адам Численность населения (на конец года), тыс. человек	Орташа айлық жалақы, теңге Среднемесячная заработная плата, тенге	Өнеркәсіп өнімінің көлемі, млн. теңге <sup>1)</sup> Объем промышленной продукции, млн. тенге <sup>1)</sup>	Бөлшек сауда көлемі, млн. теңге Объем розничной торговли <sup>1)</sup> , млн. тенге	
Ұлан	40,1	72 850	12 394,5	4 513,6	Уланский
Үржар	80,1	64 344	3 763,6	11 887,1	Урджарский
Шемонаиха	46,1	87 610	27 734,7	8 655,1	Шемонаихинский
2014					
Барлығы	1 395,3	99 130	1 115 635,5	593 226,8	Всего
оның ішінде қалалар мен аудандар:					в том числе города и районы:
Өскемен қ.ә.	328,8	113 025	698 887,7	317 090,1	Усть-Каменогорск г.а.
Аягөз қ.ә.	<sup>2)</sup>	-	<sup>-1)</sup>	<sup>-1)</sup>	Аягөз г.а.
Зырян қ.ә.	<sup>2)</sup>	-	<sup>-1)</sup>	<sup>-1)</sup>	Зыряновск г.а.
Курчатов қ.ә.	12,1	115 981	2 275,7	5 303,9	Курчатов г.а.
Риддер қ.ә.	58,1	122 023	85 217,1	21 967,8	Риддер г.а.
Семей қ.ә.	339,3	91 493	133 432,0	133 482,8	Семей г.а.
Абай	15,4	67 093	248,6	1 486,4	Абайский
Аягөз	74,0	85 917	5 330,3	9 600,7	Аягөзский
Бесқарағай	20,6	65 492	244,6	4 342,1	Бескарагайский
Бородулиха	37,2	101 526	30 430,0	8 240,9	Бородулихинский
Глубокое	64,2	102 456	29 248,8	13 803,7	Глубоковский
Жарма	41,9	79 685	14 649,4	8 081,4	Жарминский
Зайсан	38,1	90 561	6 554,4	4 155,6	Зайсанский
Зырян	71,2	94 033	34 014,4	16 130,3	Зыряновский
Қатонқарағай	26,6	63 695	2 903,2	3 029,7	Катон-Карагайский
Көкпекті	31,4	68 142	3 598,4	7 184,5	Кокпектинский
Күршім	27,9	65 162	2 235,7	5 919,3	Курчумский
Тарбағатай	42,7	65 206	1 723,2	5 020,7	Тарбагатайский
Ұлан	40,4	78 452	17 017,8	5 065,0	Уланский
Үржар	79,7	68 365	3 752,8	13 379,0	Урджарский
Шемонаиха	45,7	98 650	43 871,4	9 943,2	Шемонаихинский

<sup>1)</sup> Аягөз және Зырян қалалары бойынша өнеркәсіп өндірісінің және бөлшек сауданың көлемі Аягөз және Зырян аудандарында есепке алынған. Объем промышленного производства и розничной торговли по гг. Аягөз и Зыряновск учтены в Аягөзском и Зыряновском районах.

<sup>2)</sup> ҚР Президентінің 2014 жылғы 8 сәуірдегі №790 жарлығымен Зырян және Аягөз қалалары аудандық маңыздағы қалалар санатына жатқызылды. Согласно Указа Президента РК №790 от 8 апреля 2014 года города Зыряновск и Аягөз отнесены к категории городов районного значения.

## Жалғасы

## Продолжение

	Ауыл шаруашылығы құралымдарының саны (жыл соңына), бірлік Число сельхозформирований (на конец года), единиц		Жұртшылық шаруашы- лықтары (жыл соңына), бірлік Хозяйства населения (на конец года), единиц	Ауыл шаруашылығы дақылдарының анықталған егістік алқабы, барлық санаттағы шаруашы- лықтарда, мың га Уточненная посевная площадь сельскохо- зяйственных культур, во всех категориях хозяйств, тыс. га	Негізгі капиталға инвестициялар, млн. теңге Инвестиции в основной капитал, млн. тенге	Іске қосылған тұрғын үйлердің жалпы ауданы, шаршы метр Ввод в действие общей площади жилых домов кв. метров	
	ауыл шаруашылығы кәсіпорындары сельскохо- зяйственные предприятия	шаруа немесе фермер қожалықтары крестьянские или фермерские хозяйства					
2012							
Барлығы	638	14 131	224 238	1 217,7	266 194	244 010	Всего
оның ішінде қалалар мен аудандар:							в том числе города и районы:
Өскемен қ.ә.	56	184	20 238	8,1	94 154	91 612	Усть-Каменогорск г.а.
Аягөз қ.ә.	2	7	6 538	0,5	-	-	Аягөз г.а.
Зырян қ.ә.	10	-	5 469	6,0	-	-	Зыряновск г.а.
Курчатов қ.ә.	3	4	55	0,1	2 276	3 850	Курчатов г.а.
Риддер қ.ә.	4	99	7 698	3,3	20 334	4 704	Риддер г.а.
Семей қ.ә.	67	579	32 914	9,6	39 524	75 679	Семей г.а.
Абай	8	501	3 292	0,1	919	2 426	Абайский
Аягөз	8	895	6 537	17,5	15 026	4 515	Аягөзский
Бесқарағай	7	538	6 619	46,0	939	2 595	Бескарагайский
Бородулиха	27	454	9 661	279,2	7 336	1 633	Бородулихинский
Глубокое	87	501	18 053	99,7	11 732	8 486	Глубоковский
Жарма	14	489	10 614	35,6	12 753	3 555	Жарминский
Зайсан	14	1 175	8 011	15,0	16 435	4 204	Зайсанский
Зырян	56	116	9 676	62,4	14 125	6 171	Зыряновский
Қатонқарағай	58	1 264	7 972	73,2	1 832	1 946	Катон-Карагайский
Көкпекті	43	651	9 063	132,4	3 157	1 419	Кокпектинский
Күршім	20	1 087	7 382	14,8	2 563	5 880	Курчумский
Тарбағатай	30	1 670	10 486	8,8	2 474	4 322	Тарбагатайский
Ұлан	42	847	10 572	114,8	4 647	5 083	Уланский
Үржар	28	2 652	20 512	152,5	7 071	5 207	Урджарский
Шемонаиха	54	418	12 876	138,1	8 897	10 723	Шемонаихинский

## Жалғасы

## Продолжение

	Ауыл шаруашылығы құралымдарының саны (жыл соңына), бірлік Число сельхозформирований (на конец года), единиц		Жұртшылық шаруашылықтары (жыл соңына), бірлік Хозяйства населения (на конец года), единиц	Ауыл шаруашылығы дақылдарының анықталған егістік алқабы, барлық санаттағы шаруашылықтарда, мың га Уточненная посевная площадь сельскохозяйственных культур, во всех категориях хозяйств, тыс. га	Негізгі капиталға инвестициялар, млн. теңге Инвестиции в основной капитал, млн. тенге	Іске қосылған тұрғын үйлердің жалпы ауданы, шаршы метр Ввод в действие общей площади жилых домов кв. метров	
	ауыл шаруашылығы кәсіпорындары сельскохоз-зяйственные предприятия	шаруа немесе фермер қожалықтары крестьянские или фермерские хозяйства					
Өскемен қ.ә.	56	164	20 238	8,3	101 472	98 174	Усть-Каменогорск г.а.
Аягөз қ.ә.	2	5	6 541	0,5	-	-	Аягөз г.а.
Зырян қ.ә.	12	12	5 617	9,7	-	-	Зыряновск г.а.
Курчатов қ.ә.	2	3	55	0,1	1 798	8 132	Курчатов г.а.
Риддер қ.ә.	4	90	7 698	3,4	19 700	12 993	Риддер г.а.
Семей қ.ә.	68	578	32 896	11,4	48 299	87 233	Семей г.а.
Абай	8	482	3 313	0,1	1 342	2 278	Абайский
Аягөз	7	484	6 517	22,0	36 611	4 857	Аягөзский
Бесқарағай	8	473	6 329	51,1	3 358	1 993	Бескарагайский
Бородулиха	32	487	9 336	298,1	5 568	1 751	Бородулихинский
Глубокое	80	511	21 933	100,6	7 809	10 164	Глубоковский
Жарма	14	447	11 174	43,6	6 918	4 520	Жарминский
Зайсан	13	1 134	7 834	17,1	15 851	7 055	Зайсанский
Зырян	51	108	9 400	60,7	13 699	7 137	Зыряновский
Қатонқарағай	59	1 103	7 932	75,2	2 013	1 216	Катон-Карагайский
Көкпекті	45	587	8 956	137,1	2 468	2 156	Кокпектинский
Күршім	20	989	7 200	19,8	2 819	1 917	Курчумский
Тарбағатай	28	1 391	10 281	9,2	2 766	5 121	Тарбагатайский
Ұлан	43	819	9 982	117,4	4 719	16 544	Уланский
Үржар	74	2 414	20 469	172,8	7 212	5 301	Урджарский
Шемонаиха	57	358	13 125	136,0	16 746	12 760	Шемонаихинский
2014							
Барлығы оның ішінде қалалар мен аудандар:	675	12 315	228 701	1 321,7	345 943	313 481	Всего в том числе города и районы:
Өскемен қ.ә.	62	153	20 238	8,3	94 584	102 340	Усть-Каменогорск г.а.
Аягөз қ.ә.	2	108	6 490	0,7	-	-	Аягөз г.а.
Зырян қ.ә.	15	59	5 469	7,8	-	-	Зыряновск г.а.
Курчатов қ.ә.	4	3	55	0,1	1 612	3 936	Курчатов г.а.
Риддер қ.ә.	5	88	7 698	3,5	21 076	19 232	Риддер г.а.
Семей қ.ә.	66	578	32 857	12,3	48 861	107 503	Семей г.а.
Абай	7	451	3 309	0,1	3 307	2 605	Абайский
Аягөз	8	432	6 598	23,5	84 346	5 262	Аягөзский
Бесқарағай	9	460	6 345	52,9	1 570	2 567	Бескарагайский
Бородулиха	33	488	9 287	288,1	6 252	1 786	Бородулихинский
Глубокое	86	518	22 334	100,7	9 007	10 426	Глубоковский
Жарма	14	441	10 923	46,8	5 677	5 045	Жарминский
Зайсан	14	1 098	9 089	17,7	16 915	9 925	Зайсанский
Зырян	57	62	9 607	65,7	15 018	3 586	Зыряновский
Қатонқарағай	62	1 124	7 849	76,3	2 924	1 355	Катон-Карагайский
Көкпекті	42	573	8 804	141,6	3 392	2 075	Кокпектинский
Күршім	20	978	7 188	21,8	3 289	2 351	Курчумский
Тарбағатай	38	1 393	10 281	12,0	3 459	6 398	Тарбагатайский
Ұлан	46	821	10 163	125,3	5 730	10 382	Уланский
Үржар	29	2 140	20 390	180,1	9 563	6 104	Урджарский
Шемонаиха	56	347	13 727	136,4	9 361	10 603	Шемонаихинский

**Негізгі әлеуметтік-экономикалық көрсеткіштердің индекстері**  
**Индексы основных социально-экономических показателей**

өткен жылға пайызбен

в процентах к предыдущему году

	Халық саны (жыл соңына) численность населения (на конец года) <sup>3)</sup>	Нақты жалақы Реальная заработная плата	Өнеркәсіп өнімінің көлемі <sup>1)</sup> Объем промышленной продукции <sup>1)</sup>	Бөлшек сауда көлемі <sup>2)</sup> Объем розничной торговли <sup>2)</sup>	Тұрғын үйлердің жалпы ауданын іске қосу Ввод в действие общей площади жилых домов	Негізгі капиталға инвестициялар Инвестиции в основной капитал	
2012							
Барлығы оның ішінде қалалар мен аудандар:	99,9	109,6	117,9	111,0	101,5	104,7	Всего в том числе города и районы:
Өскемен қ.ә.	100,0	108,7	133,8	111,2	105,4	79,3	Усть-Каменогорск г.а.
Аягөз қ.ә.	99,2	110,5	-	-	-	-	Аягөз г.а.
Зырян қ.ә.	99,7	110,1	-	-	-	-	Зыряновск г.а.
Курчатов қ.ә.	101,8	111,2	54,7	109,7	24,4	98,1	Курчатов г.а.
Риддер қ.ә.	100,3	106,2	93,5	117,2	102,0	129,1	Риддер г.а.
Семей қ.ә.	101,2	111,4	98,0	112,1	100,0	108,2	Семей г.а.

Жалғасы

Продолжение

	Халық саны (жыл соңына) численность населения (на конец года) <sup>3)</sup>	Нақты жаалаы Реальная заработная плата	Өнеркәсіп өнімінің көлемі <sup>1)</sup> Объем промышленной продукции <sup>1)</sup>	Бөлшек сауда көлемі <sup>2)</sup> Объем розничной торговли <sup>2)</sup>	Тұрғын үйлердің жалпы ауданын іске қосу Ввод в действие общей площади жилых домов	Негізгі капиталға инвестициялар Инвестиции в основной капитал	
Абай	98,7	110,1	221,3	100,1	102,7	111,4	Абайский
Аягөз	99,7	113,6	304,2	113,8	103,8	421,6	Аягөзский
Бесқарағай	98,6	108,2	21,6	103,0	107,1	101,1	Бескарагайский
Бородулиха	98,4	112,9	91,5	106,6	65,2	120,1	Бородулихинский
Глубокое	100,6	111,9	111,7	108,3	119,8	179,5	Глубоковский
Жарма	98,2	107,9	99,9	106,5	103,7	155,0	Жарминский
Зайсан	102,4	127,8	123,8	109,7	140,8	108,2	Зайсанский
Зырян	98,3	112,4	96,3	107,6	202,7	84,8	Зыряновский
Қатонқарағай	98,2	106,4	169,2	108,9	73,1	120,1	Катон-Карагайский
Көкпекті	99,4	105,7	119,7	107,0	115,2	155,5	Кокпектинский
Күршім	98,3	105,0	96,4	101,6	189,4	108,7	Курчумский
Тарбағатай	98,0	108,3	143,1	110,9	132,0	167,2	Тарбагатайский
Ұлан	100,5	101,6	93,5	106,7	112,8	141,9	Уланский
Үржар	98,8	106,9	207,2	109,4	121,0	100,7	Урджарский
Шемонаиха	98,1	117,9	110,3	109,6	104,8	175,0	Шемонаихинский
2013							
Барлығы	100,0	100,9	105,8	123,3	119,4	108,3	Всего
оның ішінде қалалар мен аудандар:							в том числе города и районы:
Өскемен қ.ә.	101,4	100,8	106,6	126,8	107,2	103,1	Усть-Каменогорск г.а.
Аягөз қ.ә.	<sup>3)</sup> 98,7	98,7	-	-	-	-	Аягөз г.а.
Зырян қ.ә.	<sup>3)</sup> 104,2	104,2	-	-	-	-	Зыряновск г.а.
Курчатов қ.ә.	101,7	90,0	45,4	140,7	211,2	75,6	Курчатов г.а.
Риддер қ.ә.	100,0	103,4	126,8	115,5	276,2	92,7	Риддер г.а.
Семей қ.ә.	100,7	102,1	102,7	120,7	115,3	116,9	Семей г.а.
Абай	100,7	100,6	127,9	119,5	93,9	139,7	Абайский
Аягөз	100,3	100,4	101,5	124,2	107,6	233,2	Аягөзский
Бесқарағай	98,6	96,6	2 676,4	111,7	76,8	342,0	Бескарагайский
Бородулиха	98,4	103,1	110,6	128,9	107,2	72,6	Бородулихинский
Глубокое	100,3	104,3	106,0	131,5	119,8	63,7	Глубоковский
Жарма	97,9	89,6	185,9	115,4	127,1	51,9	Жарминский
Зайсан	100,0	102,6	168,5	125,7	167,8	92,3	Зайсанский
Зырян	98,5	100,3	100,1	124,7	115,7	92,8	Зыряновский
Қатонқарағай	97,5	95,0	76,1	134,2	62,5	105,1	Катон-Карагайский
Көкпекті	98,4	101,3	121,2	113,0	151,9	74,8	Кокпектинский
Күршім	97,3	95,0	93,4	130,4	32,6	105,3	Курчумский
Тарбағатай	98,6	97,0	90,8	111,4	118,5	107,0	Тарбагатайский
Ұлан	99,0	103,7	99,7	110,4	325,5	97,2	Уланский
Үржар	98,9	99,1	73,4	101,6	101,8	97,6	Урджарский
Шемонаиха	99,4	101,0	75,9	101,2	119,0	180,1	Шемонаихинский
2014							
Барлығы	100,1	102,7	100,4	103,8	107,6	112,6	Всего
оның ішінде қалалар мен аудандар:							в том числе города и районы:
Өскемен қ.ә.	100,9	103,4	101,0	106,7	104,2	91,4	Усть-Каменогорск г.а.
Аягөз қ.ә.	<sup>3)</sup> -	-	-	-	-	-	Аягөз г.а.
Зырян қ.ә.	<sup>3)</sup> -	-	-	-	-	-	Зыряновск г.а.
Курчатов қ.ә.	103,4	105,6	151,8	100,1	48,4	87,9	Курчатов г.а.
Риддер қ.ә.	100,2	104,0	86,1	103,1	148,0	104,9	Риддер г.а.
Семей қ.ә.	100,5	101,6	103,9	100,7	123,2	99,2	Семей г.а.
Абай	100,7	98,2	106,7	100,2	114,4	241,6	Абайский
Аягөз	100,5	99,8	115,9	105,3	108,3	225,9	Аягөзский
Бесқарағай	99,0	101,2	145,0	111,7	128,8	45,8	Бескарагайский
Бородулиха	99,7	106,9	107,5	109,5	102,0	110,1	Бородулихинский
Глубокое	100,2	101,6	84,4	100,1	102,6	113,1	Глубоковский
Жарма	99,1	102,7	113,7	100,0	111,6	80,5	Жарминский
Зайсан	100,5	104,0	141,7	108,1	140,7	104,6	Зайсанский
Зырян	98,6	103,7	94,1	119,0	50,2	107,5	Зыряновский
Қатонқарағай	97,4	103,0	83,1	101,0	111,4	142,4	Катон-Карагайский
Көкпекті	99,4	101,3	112,2	100,1	96,2	134,7	Кокпектинский
Күршім	97,2	102,5	108,9	100,2	122,6	114,3	Курчумский
Тарбағатай	98,2	100,3	109,0	100,4	124,9	122,6	Тарбагатайский
Ұлан	100,7	100,7	121,4	104,4	62,8	119,0	Уланский
Үржар	99,5	99,4	152,4	104,8	115,1	130,0	Урджарский
Шемонаиха	99,1	105,3	138,1	106,9	83,1	54,8	Шемонаихинский

1) Экономиканың қаржы емес секторы аудандар бойынша көрсетілген.

По районам приведен индекс физического объема нефинансового сектора экономики.

2) Аягөз және Зырян қалалары бойынша бөлшек сауданың көлемі Аягөз және Зырян аудандарында есепке алынған. Объем розничной торговли по гг. Аягөз и Зыряновск учтены в Аягөзском и Зыряновском районах.

3) ҚР Президентінің 2014 жылғы 8 сәуірдегі №790 жарлығымен Зырян және Аягөз қалалары аудандық маңыздағы қалалар санатына жатқызылды. Согласно Указа Президента РК №790 от 8 апреля 2014 года города Зыряновск и Аягөз отнесены к категории городов районного значения.



**Астана қаласы  
город Астана**

Жалғасы

Продолжение

	Халық саны (жыл соңына), мың адам Численность населения (на конец года), тыс. человек	Орташа айлық жалақы, теңге Среднемесячная заработная плата, тенге	Өнеркәсіп өнімінің көлемі, млн. теңге Объем промышленной продукции, млн. тенге	Бөлшек сауда көлемі, млн. теңге Объем розничной торговли, млн. тенге	
<b>2012</b>					
Барлығы	778,2	148 287	214 690,1	429 111,6	Всего
оның ішінде аудандар:					в том числе районы:
Алматы а.ә.	363,7	121 363	123 187,6	203 571,3	Алматы р.а.
Есіл а.ә.	102,7	208 588	23 845,5	44 289,2	Есиль р.а.
Сарыарқа а.ә.	311,8	131 914	67 657,0	181 251,1	Сарыарка р.а.
<b>2013</b>					
Барлығы	814,4	159 537	276 216,9	543 755,7	Всего
оның ішінде аудандар:					в том числе районы:
Алматы а.ә.	368,0	131 525	150 879,7	266 644,4	Алматы р.а.
Есіл а.ә.	113,8	221 915	48 218,6	55 486,5	Есиль р.а.
Сарыарқа а.ә.	332,6	136 212	77 118,6	221 624,9	Сарыарка р.а.
<b>2014</b>					
Барлығы	852,9	177 809	344 683,6	677 590,7	Всего
оның ішінде аудандар:					в том числе районы:
Алматы а.ә.	379,9	144 133	209 768,7	338 821,4	Алматы р.а.
Есіл а.ә.	126,8	248 926	38 191,8	69 830,7	Есиль р.а.
Сарыарқа а.ә.	346,2	143 416	96 723,1	268 938,6	Сарыарка р.а.

Жалғасы

Продолжение

	Ауыл шаруашылығы құралымдарының саны (жыл соңына), бірлік Число сельхозформирований (на конец года), единиц		Жұртшылық шаруашылықтары (жыл соңына), бірлік Хозяйства населения (на конец года), единиц	Ауыл шаруашылығы дақылдарының анықталған егістік алқабы, барлық санаттағы шаруашылықтарда, мың га Уточненная посевная площадь сельскохо- зяйственных культур, во всех категориях хозяйств, тыс. га	Негізгі капиталға инвестициялар, млн. теңге Инвестиции в основной капитал, млн. тенге	Іске қосылған тұрғын үйлердің жалпы ауданы, шаршы метр Ввод в действие общей площади жилых домов, кв. метров	
	ауыл шаруашылығы кәсіпорындары сельскохо- зяйственные предприятия	шаруа немесе фермер қожалықтары крестьянские или фермерские хозяйства					
<b>2012</b>							
Барлығы	71	13	...	2,1	617 470	1 292 858	Всего
оның ішінде аудандар:							в том числе районы:
Алматы а.ә.	33	5	...	1,5	87 895	607 119	Алматы р.а.
Есіл а.ә.	12	2	...	0,4	234 054	493 441	Есиль р.а.
Сарыарқа а.ә.	26	6	...	0,2	295 521	192 298	Сарыарка р.а.
<b>2013</b>							
Барлығы	95	8	...	2,0	547 490	1 101 023	Всего
оның ішінде аудандар:							в том числе районы:
Алматы а.ә.	56	4	...	1,4	113 473	475 896	Алматы р.а.
Есіл а.ә.	15	1	...	0,4	269 552	397 809	Есиль р.а.
Сарыарқа а.ә.	24	3	...	0,2	164 465	227 318	Сарыарка р.а.
<b>2014</b>							
Барлығы	108	8	...	1,3	646 634	1 206 387	Всего
оның ішінде аудандар:							в том числе районы:
Алматы а.ә.	47	4	...	1,1	146 572	502 527	Алматы р.а.
Есіл а.ә.	29	2	...	0,1	295 840	540 661	Есиль р.а.
Сарыарқа а.ә.	32	2	...	0,2	204 222	163 199	Сарыарка р.а.

**Негізгі әлеуметтік-экономикалық көрсеткіштердің индекстері  
Индексы основных социально-экономических показателей**

өткен жылға пайызбен

в процентах к предыдущему году

	Халық саны (жыл соңына) Численность населения (на конец года)	Нақты жалақы Реальная заработная плата	Өнеркәсіп өнімінің көлемі Объем промышленной продукции	Бөлшек сауда көлемі Объем розничной торговли	Тұрғын үйлердің жалпы ауданын іске қосу Ввод в действие общей площади жилых домов	Негізгі капиталға инвестициялар Инвестиции в основной капитал	
<b>2012</b>							
Барлығы	104,8	105,3	105,2	114,5	92,1	101,5	Всего
оның ішінде аудандар:							в том числе районы:
Алматы а.ә.	100,6	99,2	109,8	98,6	85,6	69,1	Алматы р.а.

## Жалғасы

## Продолжение

	Халық саны (жыл соңына) Численность населения (на конец года)	Нақты жалақы Реальная заработная плата	Өнеркәсіп өнімінің көлемі Объем промышленной продукции	Бөлшек сауда көлемі Объем розничной торговли	Тұрғын үйлердің жалпы ауданын іске қосу Ввод в действие общей площади жилых домов	Негізгі капиталға инвестициялар Инвестиции в основной капитал	
Есіл а.ә	110,2	100,9	117,9	168,4	108,9	104,8	Есиль р.а.
Сарыарқа а.ә.	108,2	107,9	98,1	127,7	79,6	114,7	Сарыарқа р.а.
2013							
Барлығы оның ішінде аудандар:	104,7	102,5	106,7	122,3	85,2	85,3	Всего
Алматы а.ә.	101,2	103,2	108,5	126,4	78,4	124,1	в том числе районы:
Есіл а.ә	110,8	101,3	272,7	120,9	80,6	110,7	Алматы р.а.
Сарыарқа а.ә.	106,7	98,3	94,6	118,0	118,2	53,5	Есиль р.а.
2014							
Барлығы оның ішінде аудандар:	104,7	103,6	98,0	116,0	109,6	113,0	Всего
Алматы а.ә.	103,2	101,8	97,3	118,3	105,6	123,6	в том числе районы:
Есіл а.ә	111,4	104,3	117,1	117,2	135,9	105,0	Алматы р.а.
Сарыарқа а.ә.	104,1	97,9	105,8	113,0	71,8	118,8	Есиль р.а.

Алматы қаласы  
г.Алматы

	Халық саны (жыл аяғында), мың адам Численность населения (на конец года), тыс. человек	Орташа айлық жалақы, теңге Среднемесячная заработная плата, тенге	Өнеркәсіп өнімінің көлемі, млн. теңге Объем промышленной продукции, млн. тенге	Бөлшек сауда көлемі, млн. теңге Объем розничной торговли, млн. тенге	
2012					
Барлығы оның ішінде аудандар:	1 475,4	134 378	584 591	1 245 776,2	Всего
Алатау	175,4	97 642	28 300	79 521,1	в том числе районы:
Алмалы	200,1	132 545	141 830	215 998,4	Алатауский
Әуезов	302,9	92 942	83 764	135 496,3	Алмалинский
Бостандық	285,3	142 806	72 999	157 838,0	Ауэзовский
Жетісу	143,1	101 294	97 395	322 036,1	Бостандыкский
Медеу	176,7	181 471	83 771	219 233,3	Жетысуский
Түркісіб	191,9	109 563	76 531	115 653,0	Медеуский
2013					
Барлығы оның ішінде аудандар:	1 507,5	142 310	641 043	1 416 356,1	Түрксибский
Алатау	178,0	101 397	26 174	94 645,0	Всего
Алмалы	201,0	140 997	172 051	266 714,6	в том числе районы:
Әуезов	310,6	96 424	80 641	130 201,9	Алатауский
Бостандық	294,8	156 335	69 145	223 206,6	Алмалинский
Жетісу	144,1	109 979	109 933	340 500,1	Ауэзовский
Медеу	181,4	184 790	89 452	224 062,6	Бостандыкский
Түркісіб	197,6	119 211	93 647	137 025,3	Жетысуский
2014					
Барлығы оның ішінде аудандар:	1 642,3	155 242	738 948	1 641 329,6	Медеуский
Алатау	195,4	115 466	57 798	147 988,0	в том числе районы:
Алмалы	205,2	153 590	177 593	267 049,1	Алатауский
Әуезов	277,4	109 888	81 428	188 377,2	Алмалинский
Бостандық	316,1	175 970	69 567	190 686,5	Ауэзовский
Жетісу	158,0	120 648	156 689	399 891,9	Бостандыкский
Медеу	189,1	195 174	96 634	269 027,9	Жетысуский
Наурызбай	91,2	-	2 500	171,7	Медеуский
Түркісіб	209,9	130 717	96 738	178 137,3	Наурызбайский

Жалғасы

Продолжение

	Ауыл шаруашылық құралымдарының саны (жыл аяғында), бірлік Число сельхозформирований (на конец года), единиц		Тұрғындардың шаруашылықтары (жыл аяғында), бірлік Хозяйства населения (на конец года), единиц*	Ауыл шаруашылық дақылдары алатын анықталған егістік жер, барлық санаттағы шаруашылықтардағы, мың га Уточненная посевная площадь сельскохозяйственных культур, во всех категориях хозяйств, тыс. га	Негізгі капиталға бағытталған инвестициялар, млн. теңге Инвестиции в основной капитал, млн. тенге	Іске қосылған тұрғын үйлердің жалпы ауданы, шаршы метр Ввод в действие общей площади жилых домов, кв. метров	
	ауыл шаруашылық кәсіпорындары сельскохозяйственных предприятий	шаруа немесе фермер қожалықтары крестьянские или фермерские хозяйства					
2012							
Барлығы оның ішінде аудандар:	151	6	103 578	0,6	458 276	786 270	Всего в том числе районы:
Алатау	4	1	28 664	0,0	30 230	136 024	Алатауский
Алмалы	32	-	4 060	0,0	97 872	204 353	Алмалинский
Әуезов	38	-	15 458	0,3	49 420	157 842	Ауэзовский
Бостандық	30	1	2 280	0,0	110 770	108 965	Бостандыкский
Жетісу	14	-	16 555	0,1	33 835	31 697	Жетысуский
Медеу	18	4	11 032	0,1	94 444	113 579	Медеуский
Түркісіб	17	-	25 529	0,1	41 705	33 810	Турксибский
2013							
Барлығы оның ішінде аудандар:	179	11	103 578	0,2	482 877	832 037	Всего в том числе районы:
Алатау	4	2	28 664	0,0	33 783	187 040	Алатауский
Алмалы	35	-	4 060	0,0	71 477	119 451	Алмалинский
Әуезов	35	1	15 458	0,0	57 108	159 486	Ауэзовский
Бостандық	44	1	2 280	0,0	113 789	197 557	Бостандыкский
Жетісу	15	1	16 555	0,0	27 028	15 621	Жетысуский
Медеу	33	4	11 032	0,1	106 620	115 650	Медеуский
Түркісіб	13	2	25 529	0,1	73 072	37 232	Турксибский
2014							
Барлығы оның ішінде аудандар:	238	529	-	0,3	511 598	1 330 846	Всего в том числе районы:
Алатау	9	33	-	0,0	71 894	353 621	Алатауский
Алмалы	51	-	-	0,0	72 649	23 662	Алмалинский
Әуезов	50	7	-	0,0	55 731	176 491	Ауэзовский
Бостандық	54	58	-	0,1	127 015	413 598	Бостандыкский
Жетісу	15	7	-	0,0	28 273	21 708	Жетысуский
Медеу	37	124	-	0,1	96 539	108 428	Медеуский
Наурызбай	4	266	-	0,0	15 372	158 076	Наурызбайский
Түркісіб	18	34	-	0,1	44 125	75 262	Твоксибский

\* Деректер «ауылдық» аймақ түрі бойынша есептеледі.  
Данные учитываются по типу местности «сельская».

### Негізгі әлеуметтік-экономикалық көрсеткіштердің индекстері Индексы основных социально-экономических показателей

өткен жылға пайызбен

в процентах к предыдущему году

	Халық саны (жыл аяғында) Численность населения (на конец года)	Нақты жалақы Реальная заработная плата	Өнеркәсіп өнімінің көлемі Объем промышленной продукции	Бөлшек сауда көлемі Объем розничной торговли	Тұрғын үйлердің жалпы ауданын іске қосу Ввод в действие общей площади жилых домов	Негізгі капиталға бағытталған инвестициялар Инвестиции в основной капитал	
2012							
Барлығы	101,8	105,1	103,3	111,8	101,5	106,3	Всего
оның ішінде аудандар:							в том числе районы:
Алатау	104,2	103,8	113,4	93,6	53,8	126,7	Алатауский
Алмалы	102,4	104,8	115,3	107,0	119,9	88,1	Алмалинский
Әуезов	100,4	105,4	166,8	104,8	126,5	97,4	Ауэзовский
Бостандық	101,5	101,2	54,5	99,2	397,9	95,4	Бостандыкский
Жетісу	100,9	104,7	109,6	124,5	130,3	131,1	Жетысуский
Медеу	102,0	109,2	96,9	114,9	80,7	122,2	Медеуский
Түркісіб	101,9	105,7	113,9	128,6	98,1	158,4	Турксибский
2013							
Барлығы	102,2	100,0	105,5	110,2	105,8	102,5	Всего
оның ішінде аудандар:							в том числе районы:
Алатау	101,5	98,1	100,1	105,3	137,5	108,7	Алатауский
Алмалы	100,5	100,5	86,6	120,4	58,5	71,0	Алмалинский

Жалғасы

Продолжение

	Халық саны (жыл аяғында) Численность населения (на конец года)	Нақты жалақы Реальная заработная плата	Өнеркәсіп өнімінің көлемі Объем промышленной продукции	Бөлшек сауда көлемі Объем розничной торговли	Тұрғын үйлердің жалпы ауданын іске қосу Ввод в действие общей площади жилых домов	Негізгі капиталға бағытталған инвестициялар Инвестиции в основной капитал	
Әуезов	102,5	98,0	113,0	93,7	101,0	112,4	Ауэзовский
Бостандық	103,3	103,4	97,5	137,9	181,3	99,9	Бостандыкский
Жетісу	100,7	102,5	120,7	103,1	49,3	77,7	Жетысуский
Медеу	102,7	96,2	102,2	99,7	101,8	109,8	Медеуский
Түркісіб	103,0	102,7	112,5	115,6	110,1	170,4	Турксибский
			2014				
Барлығы	102,6	102,7	102,2	108,1	114,5	94,8	Всего
оның ішінде аудандар:							в том числе
Алатау	101,3	107,3	100,3	160,6	168,4	180,6	районы:
Алмалы	102,1	102,5	103,2	93,4	19,8	97,0	Алатауский
Әуезов	103,0	107,3	100,8	135,0	110,7	93,1	Алмалинский
Бостандық	102,8	106,0	101,6	79,7	161,0	98,3	Ауэзовский
Жетісу	102,2	103,3	100,4	107,7	116,7	93,6	Бостандыкский
Медеу	103,2	99,4	100,3	112,0	92,9	86,4	Жетысуский
Наурызбай	102,5	-	87,1	5,9	68,4	92,9	Медеуский
Түркісіб	103,0	103,3	100,2	121,3	149,3	57,1	Наурызбайский
							Турксибский

**Мазмұны**  
**Содержание**

<b>2.</b>	<b>Әлеуметтік-демографиялық көрсеткіштер</b>	
	<b>Социально-демографические показатели .....</b>	<b>75</b>
2.1	Халық саны Численность населения .....	76
2.2	Халық санының өзгеру компоненттері Компоненты изменения численности населения .....	78
2.3	2015 жылғы жыл басына халықтың негізгі жас топтары бойынша саны Численность населения по основным возрастным группам на начало 2015г.....	79
2.4	Халықтың тууы, өлімі және табиғи өсімі Родившиеся, умершие и естественный прирост населения .....	80
2.5	Халықтың туу, өлім және табиғи өсімдерінің жалпы коэффициенттері Общие коэффициенты рождаемости, смертности и естественного прироста населения.....	83
2.6	Аналар өлімі Материнская смертность .....	85
2.7	Нәрестелер мен балалар өлімі Младенческая и детская смертность .....	85
2.8	Некелер мен ажырасулар Браки и разводы .....	86
2.9	Неке мен ажырасудың жалпы коэффициенттері Общие коэффициенты брачности и разводимости .....	87
2.10	Халықтың көші-қоны Миграция населения .....	88
2.11	Сыртқы көші-қон Внешняя миграция .....	89
2.12	Өңіраралық көші-қон Межрегиональная миграция .....	91
	<b>Денсаулық сақтау</b>	
	<b>Здравоохранение .....</b>	<b>93</b>
2.15	Барлық мамандықтағы дәрігерлер саны Численность врачей всех специальностей .....	94
2.16	Орта медициналық қызметкерлер саны Численность среднего медицинского персонала .....	94
2.17	Ауруханалар саны Число больниц .....	95
2.18	Ауруханалар төсегінің саны Число больничных коек.....	95
2.19	Балаларға арналған ауруханалар төсегінің саны Число больничных коек для детей.....	96
2.20	Халыққа амбулаториялық-емханалық көмек көрсететін дәрігерлік ұйымдардың саны Число врачебных организаций, оказывающих амбулаторно-поликлиническую помощь населению .....	96
2.21	Әйелдерге стационарлық және амбулаториялық-емханалық қызмет көрсету Стационарное и амбулаторно-поликлиническое обслуживание женщин .....	97
2.22	Халықтың ауру-сырқаулығы ауру топтары бойынша Заболеваемость населения по группам болезней.....	98
2.23	Өршіген туберкулезбен ауыру (диагнозы бірінші рет белгіленіп анықталған аурулар) Заболеваемость активным туберкулезом (выявлено больных с впервые установленным диагнозом).....	101
2.24	Халыққа медициналық жедел жәрдем қызметін көрсету Обслуживание населения скорой медицинской помощью .....	101
2.25	Дербес стоматологиялық емханалар саны Число самостоятельных стоматологических поликлиник .....	102
	<b>Білім беру</b>	
	<b>Образование .....</b>	<b>105</b>
2.26	Мектепке дейінгі тұрақты ұйымдар саны Число постоянных дошкольных организаций .....	105
2.27	Мектепке дейінгі тұрақты ұйымдардағы балалар саны Численность детей в постоянных дошкольных организациях .....	106
2.28	Күндізгі жалпы білім беретін мектептер саны Число дневных общеобразовательных школ .....	107



2.29	Күндізгі жалпы білім беретін мектептердегі оқушылар саны Численность учащихся в дневных общеобразовательных школах.....	107
2.30	Күндізгі жалпы білім беретін мектептердегі мұғалімдер саны Численность учителей дневных общеобразовательных школ .....	108
2.31	Күндізгі жалпы білім беретін мектептерді бітірген оқушылар Выпуск учащихся из дневных общеобразовательных школ .....	108
2.32	Оқыту тілдері бойынша күндізгі мектептердегі оқушылар санын бөлу Распределение численности учащихся в дневных школах по языку обучения.....	109
2.33	Кешкі жалпы білім беретін мектептер Вечерние общеобразовательные школы .....	110
2.34	Техникалық және кәсіптік білім беру Техническое и профессиональное образование .....	111
<b>Жоғары оқу орындары</b>		
<b>Высшие учебные заведения .....</b>		<b>112</b>
2.35	Жоғары оқу орындарының саны Число высших учебных заведений .....	112
2.36	Жоғары оқу орындарына қабылдау Прием в высшие учебные заведения.....	113
2.37	Студенттер саны Численность студентов .....	113
2.38	Бағыттар бойынша мамандарды даярлау Подготовка специалистов по направлениям.....	113
2.39	Бөлімдер бойынша студенттер саны Численность студентов по отделениям.....	115
2.40	Бітірген студенттер Выпуск студентов .....	116
<b>Ақпараттық қоғам</b>		
<b>Информационное общество .....</b>		<b>117</b>
2.41	АКТ пайдаланушыларының жас құрылымы Возрастная структура пользователей ИКТ .....	118
2.42	Білім деңгейі бойынша АКТ пайдаланушыларды бөлу Распределение пользователей ИКТ по уровню образования .....	119
2.43	Интернет желісіне қосу үшін қолданылатын жабдық Оборудование, используемое для подключения к сети Интернет .....	120
2.44	Интернет-желісіне қатынаудың типтері Типы доступа к сети Интернет .....	121
2.45	Компьютерді пайдаланатын негізгі орындар Основные места использования компьютера.....	122
2.46	Интернет желісін пайдалану барысындағы проблемалар Проблемы при использовании сети Интернет .....	123
2.47	Пайдаланушылардың компьютерлік сауаттылық деңгейі Уровень компьютерной грамотности пользователей .....	124
2.48	Дербес компьютерлер пайдаланатын кәсіпорындар саны Количество предприятий, использующих персональные компьютеры.....	125
2.49	Интернет желісін пайдаланатын кәсіпорындар саны Количество предприятий, использующих сеть Интернет.....	126
2.50	Интернет-порталы, Интранеті бар кәсіпорындар Предприятия, имеющие Интернет-портал, Интранет.....	126
2.51	Біліктілігі жоғары деңгейлі IT-мамандар саны Численность IT-специалистов высшего уровня квалификации .....	127
2.52	Біліктілігі орта деңгейлі IT-мамандар саны Численность IT-специалистов среднего уровня квалификации .....	128
2.53	Ақпараттық технологияларды пайдаланатын қызметкерлер саны Численность работников, использующих информационные технологии .....	129

<b>Мәдениет</b>		
<b>Культура</b>		<b>131</b>
2.54	Театрлар Театры	132
2.55	Мұражайлар Музеи	132
2.56	Кітапханалар Библиотеки	133
2.57	Клубтық типтес мәдениет мекемелері Учреждения культуры клубного типа	135
2.58	Киноқойылымды жүзеге асыратын ұйымдар Организации, осуществляющие кинопоказ	136
2.59	Концерттік ұйымдар Концертные организации	137
<b>Қылмыстылық</b>		
<b>Преступность</b>		<b>139</b>
2.60	Тіркелген қылмыстар саны Число зарегистрированных преступлений	140
2.61	Сотталғандар құрамы Состав осужденных	141
<b>Қоршаған орта</b>		
<b>Окружающая среда</b>		<b>143</b>
2.62	Қоршаған ортаны қорғауға салынған инвестициялар және табиғи ресурстарды ұтымды пайдалану Инвестиции на охрану окружающей среды и рациональное использование природных ресурсов	144
2.63	Су алу және су пайдалану Забор и использование воды	144
2.64	Атмосфералық ауаны ластайтын зиянды заттардың тұрақты көздерден шығарылуы және оларды ұстау Выбросы и улавливание загрязняющих веществ, отходящих от стационарных источников загрязнения атмосферного воздуха	145
2.65	Республикалық және облыстық маңызы бар қалалар бойынша тұрақты көздерден ластайтын заттардың атмосфераға шығарылуы Выбросы загрязняющих веществ в атмосферу от стационарных источников по городам республиканского и областного значения	147

## 2. Әлеуметтік-демографиялық көрсеткіштер Социально-демографические показатели

### Демографиялық көрсеткіштер Демографические показатели

Санақ арасындағы жылдарда халық санын ағымдағы бағалау халық санағының қорытындылары негізінде, оған жыл сайын туғандар саны мен осы аумаққа келгендердің санын қосып және өлгендер мен осы аумақтардан кеткендердің санын шығарып жүргізілді.

Халықты қалалық және ауылдық деп бөлу тұрған жері бойынша жүргізіледі, мұның өзінде қалалық қоныс болып, заңнамада белгіленген тәртіппен қалалық санатқа жатқызылған елді мекендер (қалалар, қала типтегі кенттер, жұмысшы және курорт кенттері) есептеледі. Қалған барлық елді мекендер ауылдық болып табылады.

Халықтың жалпы саны туралы, сондай-ақ жас-жыныс құрамын сипаттайтын деректер тұрақты халық бойынша келтіріледі, оған санақ кезінде уақытша жоқ болғандарды қоса, осы аумақта тұрақты тұратын адамдар жатады.

Халық санағы барысында ұлты сауал сұралғандардың сөзінен жазылды, балаларының ұлты ата-аналар арқылы анықталды.

Туу, өлім, неке және ажырасу туралы мәліметтер азаматтық хал актілерін жазу органдары толтыратын туу, өлім, некеге отыру және бұзу туралы актілердегі жыл сайынғы статистикалық деректер негізінде әзірленеді. Туғандар санына тек қана тірі туғандар енгізілген.

Табиғи өсім бір жылда туғандар мен өлгендер санының айырымына тең.

Туудың жас коэффициенттері әрбір жас топтарындағы әйелдердің бала тууының бір жылдағы орташа деңгейін сипаттайды. Олар осы жас топтарындағы әйелдердің бір жылда босағандар санын ағымдағы бағалау нәтижелері бойынша алынған осы жастағы әйелдердің орташа жылдық санына бөлу арқылы есептелген. 20 жасқа дейінгі жас топтарының коэффициентін есептеген кезде бөлгіш ретінде 15-19 жастағы әйелдер саны алынды. 15-49 жастағы жас топтарының коэффициентін есептеу кезінде алымында, 15 жасқа дейінгі, сонымен бірге 50 жастағы және одан асқан аналардан туғандардың барлығы есепке алынды.

Өлім-жітімнің жас коэффициенттері әрбір жас топтарындағы өлімнің орташа деңгейін сипаттайды. Олар бір жылда осы жаста өлгендер санын ағымдағы бағалау нәтижелері бойынша алынған осы жастағы адамдардың орташа жылдық санына бөлуден жеке ретінде есептелді.

Туғаннан күтілетін өмір ұзақтығы – осы ұрпақтың бүкіл өмірі бойында әр жастағы өлім деңгейі осы уақыт кезеңіндегідей болып қалған жағдайда, ұрпақтан туған бір адамның алдағы уақытта өмір сүретін орташа жас саны.

Көшіп-қонушылардың тұрған орны бойынша тіркеу ҚР Ішкі істер министрлігінің Көші-қон полициясы органдарына жүктелген.

Текущая оценка численности населения в годы между переписями производилась на основании итогов переписи населения, к которым ежегодно прибавляются числа родившихся и прибывших на данную территорию и вычитаются числа умерших и выбывших с данной территории.

Распределение населения на городское и сельское производится по месту проживания, при этом городскими поселениями считаются населенные пункты, отнесенные в установленном законодательством порядке к категории городских (города, поселки городского типа, рабочие и курортные поселки). Все остальные населенные пункты являются сельскими.

Данные об общей численности, а также, характеризующие половозрастной состав, приводятся по постоянному населению, к которому относятся лица, постоянно проживающие на данной территории, включая временно отсутствующих на момент переписи.

Национальность при переписях населения записывалась со слов опрашиваемых, национальность детей определялась родителями.

Сведения о рождениях, смертях, браках и разводах разрабатываются на основании ежегодных статистических данных, содержащихся в актах о рождении, смерти, заключении и расторжении брака, составляемых органами записи актов гражданского состояния. В число родившихся включены только родившиеся живыми.

Естественный прирост равен разности между числом родившихся и умерших за год.

Возрастные коэффициенты рождаемости характеризуют средний за год уровень рождаемости женщин каждой возрастной группы. Они вычислены как частное от деления числа родившихся за год у женщин данной возрастной группы на среднегодовую численность женщин этого возраста, полученную по результатам текущих оценок. При вычислении коэффициента для возрастной группы до 20 лет в качестве знаменателя принята численность женщин в возрасте 15-19 лет. При вычислении коэффициента для возрастной группы 15-49 лет в числителе учтены все родившиеся, включая родившихся у матерей в возрасте как до 15 лет, так и 50 лет и старше.

Возрастные коэффициенты смертности характеризуют средний уровень смертности в каждой возрастной группе. Они вычислены как частное от деления числа умерших в данном возрасте за год на среднегодовую численность лиц данного возраста, полученную по результатам текущих оценок.

Ожидаемая продолжительность жизни при рождении - это число лет, которое в среднем предстоит прожить одному человеку из поколения родившихся при условии, что на протяжении всей жизни этого поколения уровень смертности в каждом возрасте останется таким, как в данный период времени.

Регистрация мигрантов по месту жительства возложена на территориальные органы Миграционный полиции Министерства внутренних дел РК.

**2.1 Халық саны**  
**Численность населения**

жыл басына, адам

на начало года, человек

	2011	2012	2013	2014	2015
		барлық халық все население			
<b>Қазақстан Республикасы</b>	1 644 0124	16 673 077	16 909 776	17 160 774	17 417 673
Ақмола	733 244	731 337	732 719	735 566	736 605
Ақтөбе	777 460	786 316	795 817	808 932	822 522
Алматы	1 872 814	1 908 717	1 946 718	1 984 518	1 922 107
Атырау	532 042	542 966	555 217	567 861	581 473
Батыс Қазақстан	608 280	612 498	617 640	623 977	629 951
Жамбыл	1 046 253	1 055 813	1 069 874	1 084 482	1 098 740
Қарағанды	1 352 178	1 357 878	1 362 743	1 369 667	1 378 298
Қостанай	881 544	879 454	879 941	880 776	881 456
Қызылорда	700 502	712 878	726 711	739 776	753 148
Маңғыстау	524 176	545 751	567 754	587 419	606 892
Оңтүстік Қазақстан	2 567 637	2 621 488	2 678 889	2 733 279	2 788 404
Павлодар	746 122	747 004	749 019	752 793	755 778
Солтүстік Қазақстан	589 301	583 582	579 488	575 766	571 759
Шығыс Қазақстан	1 397 889	1 394 710	1 393 619	1 394 018	1 395 324
Астана қаласы	697 156	742 884	778 198	814 435	852 882
Алматы қаласы	1 413 526	1 449 801	1 475 429	1 507 509	1 642 334
		қала халқы городское население			
<b>Қазақстан Республикасы</b>	8 973 771	9 127 112	9 277 657	9 433 482	9 868 641
Ақмола	342 426	341 742	344 237	346 391	347 382
Ақтөбе	478 155	484 940	490 590	498 794	510 568
Алматы	438 470	444 547	451 914	457 716	465 804
Атырау	254 164	260 668	268 192	265 229	274 368
Батыс Қазақстан	289 995	297 073	303 017	307 001	312 305
Жамбыл	422 760	422 194	427 879	436 466	442 787
Қарағанды	1 055 727	1 063 185	1 068 385	1 077 482	1 088 300
Қостанай	443 223	446 363	450 890	454 634	460 239
Қызылорда	295 737	302 077	309 950	316 740	325 060
Маңғыстау	275 829	281 885	287 741	293 098	298 734
Оңтүстік Қазақстан	1 007 809	1 025 541	1 048 405	1 069 735	1 247 454
Павлодар	511 808	514 371	518 191	524 879	529 911
Солтүстік Қазақстан	238 777	238 369	239 137	241 176	243 112
Шығыс Қазақстан	808 209	811 472	815 502	822 197	827 401
Астана қаласы	697 156	742 884	778 198	814 435	852 882
Алматы қаласы	1 413 526	1 449 801	1 475 429	1 507 509	1 642 334
		ауыл халқы сельское население			
<b>Қазақстан Республикасы</b>	7 466 353	7 545 965	7 632 119	7 727 292	7 549 032
Ақмола	390 818	389 595	388 482	389 175	389 223
Ақтөбе	299 305	301 376	305 227	310 138	311 954
Алматы	1 434 344	1 464 170	1 494 804	1 526 802	1 456 303
Атырау	277 878	282 298	287 025	302 632	307 105
Батыс Қазақстан	318 285	315 425	314 623	316 976	317 646
Жамбыл	623 493	633 619	641 995	648 016	655 953
Қарағанды	296 451	294 693	294 358	292 185	289 998
Қостанай	438 321	433 091	429 051	426 142	421 217
Қызылорда	404 765	410 801	416 761	423 036	428 088
Маңғыстау	248 347	263 866	280 013	294 321	308 158
Оңтүстік Қазақстан	1 559 828	1 595 947	1 630 484	1 663 544	1 540 950
Павлодар	234 314	232 633	230 828	227 914	225 867
Солтүстік Қазақстан	350 524	345 213	340 351	334 590	328 647
Шығыс Қазақстан	589 680	583 238	578 117	571 821	567 923

Жалғасы

Продолжение

	2011	2012	2013	2014	2015
		еркектер мужчины			
<b>Қазақстан Республикасы</b>	7 924 816	8 041 345	8 158 881	8 284 815	8 414 523
Ақмола	353 543	353 130	353 916	355 260	355 765
Ақтөбе	373 928	378 566	383 523	390 274	397 237
Алматы	919 047	937 465	955 921	974 556	945 687
Атырау	260 568	266 167	272 271	278 629	285 499
Батыс Қазақстан	293 482	295 561	298 144	301 301	304 390
Жамбыл	510 226	516 273	523 536	531 304	538 919
Қарағанды	638 585	641 244	643 850	647 468	651 749
Қостанай	415 831	415 122	415 412	415 993	416 518
Қызылорда	349 267	355 887	362 991	369 543	376 316
Маңғыстау	259 782	270 917	281 809	291 697	301 718
Оңтүстік Қазақстан	1 269 357	1 298 245	1 328 290	1 356 492	1 385 001
Павлодар	350 952	351 494	352 584	354 716	356 468

Жалғасы					Продолжение
	2011	2012	2013	2014	2015
Солтүстік Қазақстан	280 529	277 960	276 001	274 261	272 500
Шығыс Қазақстан	663 911	662 931	662 621	663 136	664 270
Астана қаласы	338 732	359 385	375 697	393 158	411 582
Алматы қаласы	647 076	660 998	672 315	687 027	750 904
қала халқы					
городское население					
<b>Қазақстан Республикасы</b>	<b>4 201 773</b>	<b>4 273 795</b>	<b>4 345 915</b>	<b>4 421 972</b>	<b>4 636 579</b>
Ақмола	159 960	159 969	161 152	162 183	162 706
Ақтөбе	224 584	228 113	231 199	235 587	241 575
Алматы	208 128	211 322	214 968	217 858	222 063
Атырау	121 247	124 417	128 020	126 552	131 124
Батыс Қазақстан	134 430	137 371	140 058	142 026	144 732
Жамбыл	198 900	199 302	202 098	206 190	209 579
Қарағанды	490 022	493 255	495 900	500 431	505 648
Қостанай	202 275	204 029	206 058	207 842	210 582
Қызылорда	143 832	147 212	151 211	154 614	158 937
Маңғыстау	134 026	137 252	140 127	142 821	145 845
Оңтүстік Қазақстан	484 300	493 896	505 705	516 693	605 955
Павлодар	235 303	236 542	238 308	241 528	244 044
Солтүстік Қазақстан	107 946	107 831	108 135	109 031	110 063
Шығыс Қазақстан	371 012	372 901	374 964	378 431	381 240
Астана қаласы	338 732	359 385	375 697	393 158	411 582
Алматы қаласы	647 076	660 998	672 315	687 027	750 904
ауыл халқы					
сельское население					
<b>Қазақстан Республикасы</b>	<b>3 723 043</b>	<b>3 767 550</b>	<b>3 812 966</b>	<b>3 862 843</b>	<b>3 777 944</b>
Ақмола	193 583	193 161	192 764	193 077	193 059
Ақтөбе	149 344	150 453	152 324	154 687	155 662
Алматы	710 919	726 143	740 953	756 698	723 624
Атырау	139 321	141 750	144 251	152 077	154 375
Батыс Қазақстан	159 052	158 190	158 086	159 275	159 658
Жамбыл	311 326	316 971	321 438	325 114	329 340
Қарағанды	148 563	147 989	147 950	147 037	146 101
Қостанай	213 556	211 093	209 354	208 151	205 936
Қызылорда	205 435	208 675	211 780	214 929	217 379
Маңғыстау	125 756	133 665	141 682	148 876	155 873
Оңтүстік Қазақстан	785 057	804 349	822 585	839 799	779 046
Павлодар	115 649	114 952	114 276	113 188	112 424
Солтүстік Қазақстан	172 583	170 129	167 866	165 230	162 437
Шығыс Қазақстан	292 899	290 030	287 657	284 705	283 030

Жалғасы					Продолжение
	2011	2012	2013	2014	2015
әйелдер					
женщины					
<b>Қазақстан Республикасы</b>	<b>8 515 308</b>	<b>8 631 732</b>	<b>8 750 895</b>	<b>8 875 959</b>	<b>9 003 150</b>
Ақмола	379 701	378 207	378 803	380 306	380 840
Ақтөбе	403 532	407 750	412 294	418 658	425 285
Алматы	953 767	971 252	990 797	1 009 962	976 420
Атырау	271 474	276 799	282 946	289 232	295 974
Батыс Қазақстан	314 798	316 937	319 496	322 676	325 561
Жамбыл	536 027	539 540	546 338	553 178	559 821
Қарағанды	713 593	716 634	718 893	722 199	726 549
Қостанай	465 713	464 332	464 529	464 783	464 938
Қызылорда	351 235	356 991	363 720	370 233	376 832
Маңғыстау	264 394	274 834	285 945	295 722	305 174
Оңтүстік Қазақстан	1 298 280	1 323 243	1 350 599	1 376 787	1 403 403
Павлодар	395 170	395 510	396 435	398 077	399 310
Солтүстік Қазақстан	308 772	305 622	303 487	301 505	299 259
Шығыс Қазақстан	733 978	731 779	730 998	730 882	731 054
Астана қаласы	358 424	383 499	402 501	421 277	441 300
Алматы қаласы	766 450	788 803	803 114	820 482	891 430
қала халқы					
городское население					
<b>Қазақстан Республикасы</b>	<b>4 771 998</b>	<b>4 853 317</b>	<b>4 931 742</b>	<b>5 011 510</b>	<b>5 232 062</b>
Ақмола	182 466	181 773	183 085	184 208	184 676
Ақтөбе	253 571	256 827	259 391	263 207	268 993
Алматы	230 342	233 225	236 946	239 858	243 741
Атырау	132 917	136 251	140 172	138 677	143 244
Батыс Қазақстан	155 565	159 702	162 959	164 975	167 573
Жамбыл	223 860	222 892	225 781	230 276	233 208
Қарағанды	565 705	569 930	572 485	577 051	582 652
Қостанай	240 948	242 334	244 832	246 792	249 657
Қызылорда	151 905	154 865	158 739	162 126	166 123
Маңғыстау	141 803	144 633	147 614	150 277	152 889
Оңтүстік Қазақстан	523 509	531 645	542 700	553 042	641 499
Павлодар	276 505	277 829	279 883	283 351	285 867
Солтүстік Қазақстан	130 831	130 538	131 002	132 145	133 049



Жалғасы					Продолжение
	2011	2012	2013	2014	2015
Шығыс Қазақстан	437 197	438 571	440 538	443 766	446 161
Астана қаласы	358 424	383 499	402 501	421 277	441 300
Алматы қаласы	766 450	788 803	803 114	820 482	891 430
		ауыл халқы сельское население			
<b>Қазақстан Республикасы</b>	<b>3 743 310</b>	<b>3 778 415</b>	<b>3 819 153</b>	<b>3 864 449</b>	<b>3 771 088</b>
Ақмола	197 235	196 434	195 718	196 098	196 164
Ақтөбе	149 961	150 923	152 903	155 451	156 292
Алматы	723 425	738 027	753 851	770 104	732 679
Атырау	138 557	140 548	142 774	150 555	152 730
Батыс Қазақстан	159 233	157 235	156 537	157 701	157 988
Жамбыл	312 167	316 648	320 557	322 902	326 613
Қарағанды	147 888	146 704	146 408	145 148	143 897
Қостанай	224 765	221 998	219 697	217 991	215 281
Қызылорда	199 330	202 126	204 981	208 107	210 709
Маңғыстау	122 591	130 201	138 331	145 445	152 285
Оңтүстік Қазақстан	774 771	791 598	807 899	823 745	761 904
Павлодар	118 665	117 681	116 552	114 726	113 443
Солтүстік Қазақстан	177 941	175 084	172 485	169 360	166 210
Шығыс Қазақстан	296 781	293 208	290 460	287 116	284 893

## 2.2 Халық санының өзгеру компоненттері

### Компоненты изменения численности населения

адам

человек

	Жыл басындағы халық саны Население на начало года	Жалпы өсім Общий прирост	Табиғи өсім* Естественный прирост*	Көші-қон өсімі* Миграционный прирост*	Жыл соңындағы халық саны Население на конец года	Жыл бойындағы жалпы өсім, пайызбен Общий прирост за год, в процентах
<b>Ақмола</b>						
2010	735 117	-1 873	3 708	-5 581	733 244	-0,25
2011	733 244	-1 907	3 799	-5 706	731 337	-0,26
2012	731 337	1 382	4 811	-3 429	732 719	0,19
2013	732 719	2 847	4 822	-1 975	735 566	0,39
2014	735 566	1 039	5 391	-4 352	736 605	0,14
<b>Ақтөбе</b>						
2010	763 566	13 894	11 194	2 700	777 460	1,82
2011	777 460	8 856	12 026	-3 170	786 316	1,14
2012	786 316	9 501	12 266	-2 765	795 817	1,21
2013	795 817	13 115	13 190	-75	808 932	1,65
2014	808 932	13 590	14 082	-492	822 522	1,68
<b>Алматы</b>						
2010	1 836 148	36 666	30 455	6 211	1 872 814	2,00
2011	1 872 814	35 903	30 971	4 932	1 908 717	1,92
2012	1 908 717	38 001	31 610	6 391	1 946 718	1,99
2013	1 946 718	37 800	34 075	3 725	1 984 518	1,94
2014	1 984 518	31 519	36 635	-5 116	1 922 107	-3,14
<b>Атырау</b>						
2010	520 992	11 050	10 858	192	532 042	2,12
2011	532 042	10 924	11 426	-502	542 966	2,05
2012	542 966	12 251	11 726	525	555 217	2,26
2013	555 217	12 644	12 458	186	567 861	2,28
2014	567 861	13 612	12 886	726	581 473	2,40
<b>Батыс Қазақстан</b>						
2010	603 828	4 452	5 899	-1 447	608 280	0,74
2011	608 280	4 218	5 950	-1 732	612 498	0,69
2012	612 498	5 142	6 494	-1 352	617 640	0,84
2013	617 640	6 337	6 926	-589	623 977	1,03
2014	623 977	5 974	7 488	-1 514	629 951	0,96
<b>Жамбыл</b>						
2010	1 034 487	11 766	20 202	-8 436	1 046 253	1,14
2011	1 046 253	9 560	20 716	-11 156	1 055 813	0,91
2012	1 055 813	14 061	20 451	-6 390	1 069 874	1,33
2013	1 069 874	14 608	21 039	-6 431	1 084 482	1,37
2014	1 084 482	14 258	22 214	-7 956	1 098 740	1,31
<b>Қарағанды</b>						
2010	1 346 810	5 368	7 748	-2 380	1 352 178	0,40
2011	1 352 178	5 700	8 905	-3 205	1 357 878	0,42
2012	1 357 878	4 865	9 002	-4 137	1 362 743	0,36
2013	1 362 743	6 924	10 408	-3 484	1 369 667	0,51
2014	1 369 667	8 631	11 493	-2 862	1 378 298	0,63
<b>Қостанай</b>						
2010	883 333	-1 789	2 257	-4 046	881 544	-0,20
2011	881 544	-2 090	2 062	-4 152	879 454	-0,24
2012	879 454	487	2 874	-2 387	879 941	0,06

Жалғасы						Продолжение	
	Жыл басындағы халық саны Население на начало года	Жалпы өсім Общий прирост	Табиғи өсім* Естественный прирост*	Көші-қон өсімі* Миграционный прирост*	Жыл соңындағы халық саны Население на конец года	Жыл бойындағы жалпы өсім, пайызбен Общий прирост за год, в процентах	
2013	879 941	835	3 482	-2 647	880 776	0,09	
2014	880 776	680	3 442	-2 762	881 456	0,08	
Қызылорда							
2010	689 008	11 494	15 236	-3 742	700 502	1,67	
2011	700 502	12 376	15 367	-2 991	712 878	1,77	
2012	712 878	13 833	15 495	-1 662	726 711	1,94	
2013	726 711	13 065	15 248	-2 183	739 776	1,80	
2014	739 776	13 372	15 909	-2537	753 148	1,81	
Маңғыстау							
2010	503 235	20 941	11 907	9 034	524 176	4,16	
2011	524 176	21 575	13 217	8 358	545 751	4,12	
2012	545 751	22 003	14 143	7 860	567 754	4,03	
2013	567 754	19 665	15 488	4 177	587 419	3,46	
2014	587 419	19 473	16 366	3 107	606 892	3,32	
Оңтүстік Қазақстан							
2010	2 511 600	56 037	62 963	-6 926	2 567 637	2,23	
2011	2 567 637	53 851	63 710	-9 859	2 621 488	2,10	
2012	2 621 488	57 401	64 885	-7 484	2 678 889	2,19	
2013	2 678 889	54 390	65 054	-10 664	2 733 279	2,03	
2014	2 733 279	55 125	67 319	-12 194	2 788 404	2,02	
Павлодар							
2010	744 334	1 788	4 013	-2 225	746 122	0,24	
2011	746 122	882	4 676	-3 794	747 004	0,12	
2012	747 004	2 015	4 772	-2 757	749 019	0,27	
2013	749 019	3 774	5 590	-1 816	752 793	0,50	
2014	752 793	2 985	5 616	-2 631	755 778	0,40	
Солтүстік Қазақстан							
2010	592 738	-3 437	630	-4 067	589 301	-0,58	
2011	589 301	-5 719	512	-6 231	583 582	-0,97	
2012	583 582	-4 094	809	-4 903	579 488	-0,70	
2013	579 488	-3 722	1 005	-4 727	575 766	-0,64	
2014	575 766	-4 007	1376	-5 383	571 759	-0,70	
Шығыс Қазақстан							
2010	1 397 993	-104	6 342	-6 446	1 397 889	-0,01	
2011	1 397 889	-3 179	6 113	-9 292	1 394 710	-0,23	
2012	1 394 710	-1 091	7 039	-8 130	1 393 619	-0,08	
2013	1 393 619	399	7 610	-7 211	1 394 018	0,03	
2014	1 394 018	1 306	9 374	-8 068	1 395 324	0,09	
Астана қаласы							
2010	649 146	48 010	14 168	33 842	697 156	7,40	
2011	697 156	45 728	14 597	31 131	742 884	6,56	
2012	742 884	35 314	15 995	19 319	778 198	4,75	
2013	778 198	36 237	18 360	17 877	814 435	4,66	
2014	814 435	38 447	20 567	17 880	852 882	4,72	
Алматы қаласы							
2010	1 390 701	22 825	13 992	8 833	1 413 526	1,64	
2011	1 413 526	36 275	13 810	22 465	1 449 801	2,57	
2012	1 449 801	25 628	15 753	9 875	1 475 429	1,77	
2013	1 475 429	32 080	16 522	15 558	1 507 509	2,17	
2014	1 507 509	40 895	18 903	21 992	1 642 334	8,90	

\* 2010-2014 жылдар қайта есептелінді.  
2010-2014 гг. пересчитаны.

### 2.3 2015 жылғы жыл басына халықтың негізгі жас топтары бойынша саны Численность населения по основным возрастным группам на начало 2015г.

жыл басына						на начало года			
	Барлығы Всего			Еркектер Мужчины			Әйелдер Женщины		
	0-14	15-64	65 &	0-14	15-64	65 &	0-14	15-64	65 &
барлық халық все население									
<b>Қазақстан</b>									
<b>Республикасы</b>	4 631 577	11 598 520	1 187 576	2 378 762	5 615 036	420 725	2 252 815	5 983 484	766 851
Ақмола	168 079	504 185	64 341	86 209	247 300	22 256	81 870	256 885	42 085
Ақтөбе	212 982	561 500	48 040	109 850	270 469	16 918	103 132	291 031	31 122
Алматы	546 027	1 256 026	120 054	279 959	618 286	47 442	266 068	637 740	72 612
Атырау	180 287	373 702	27 484	92 610	183 415	9 474	87 677	190 287	18 010
Батыс Қазақстан	151 071	430 062	48 818	77 959	209 924	16 507	73 112	220 138	32 311
Жамбыл	348 939	687 716	62 085	179 180	336 673	23 066	169 759	351 043	39 019
Қарағанды	308 915	945 266	124 117	158 166	452 252	41 331	150 749	493 014	82 786
Қостанай	173 409	619 978	88 069	88 718	298 189	29 611	84 691	321 789	58 458
Қызылорда	239 686	478 405	35 057	122 959	239 231	14 126	116 727	239 174	20 931

Жалғасы

Продолжение

	Барлығы Всего			Еркектер Мужчины			Әйелдер Женщины		
	0-14	15-64	65 &	0-14	15-64	65 &	0-14	15-64	65 &
Маңғыстау	198 786	385 801	22 305	102 497	190 683	8 538	96 289	195 118	13 767
Оңтүстік Қазақстан	971 207	1 700 668	116 529	498 029	841 731	45 241	473 178	858 937	71 288
Павлодар	161 307	524 779	69 692	82 953	250 412	23 103	78 354	274 367	46 589
Солтүстік Қазақстан	115 946	394 543	61 270	59 819	192 434	20 247	56 127	202 109	41 023
Шығыс Қазақстан	297 988	960 216	137 120	152 714	464 473	47 083	145 274	495 743	90 037
Астана қаласы	218 040	599 182	35 660	112 123	286 839	12 620	105 917	312 343	23 040
Алматы қаласы	338 908	1 176 491	126 935	175 017	532 725	43 162	163 891	643 766	83 773
қала халқы городское население									
<b>Қазақстан Республикасы</b>	<b>2 441 811</b>	<b>6 713 330</b>	<b>713 500</b>	<b>1 256 019</b>	<b>3 141 583</b>	<b>238 977</b>	<b>1 185 792</b>	<b>3 571 747</b>	<b>474 523</b>
Ақмола	79 215	236 983	31 184	40 728	111 801	10 177	38 487	125 182	21 007
Ақтөбе	128 551	352 680	29 337	66 441	165 274	9 860	62 110	187 406	19 477
Алматы	130 049	302 848	32 907	66 765	143 187	12 111	63 284	159 661	20 796
Атырау	84 844	177 030	12 494	43 450	83 472	4 202	41 394	93 558	8 292
Батыс Қазақстан	72 031	215 012	25 262	37 121	99 466	8 145	34 910	115 546	17 117
Жамбыл	133 089	282 640	27 058	68 544	131 593	9 442	64 545	151 047	17 616
Қарағанды	237 227	749 994	101 079	121 612	351 598	32 438	115 615	398 396	68 641
Қостанай	86 422	323 218	50 599	44 482	149 900	16 200	41 940	173 318	34 399
Қызылорда	102 896	208 064	14 100	52 861	100 880	5 196	50 035	107 184	8 904
Маңғыстау	92 843	193 760	12 131	47 827	93 687	4 331	45 016	100 073	7 800
Оңтүстік Қазақстан	418 998	774 650	53 806	215 374	370 984	19 597	203 624	403 666	34 209
Павлодар	107 841	372 358	49 712	55 272	172 785	15 987	52 569	199 573	33 725
Солтүстік Қазақстан	45 361	169 839	27 912	23 478	78 103	8 482	21 883	91 736	19 430
Шығыс Қазақстан	165 496	578 581	83 324	84 924	269 289	27 027	80 572	309 292	56 297
Астана қаласы	218 040	599 182	35 660	112 123	286 839	12 620	105 917	312 343	23 040
Алматы қаласы	338 908	1 176 491	126 935	175 017	532 725	43 162	163 891	643 766	83 773
ауыл халқы сельское население									
<b>Қазақстан Республикасы</b>	<b>2 189 766</b>	<b>4 885 190</b>	<b>474 076</b>	<b>1 122 743</b>	<b>2 473 453</b>	<b>181 748</b>	<b>1 067 023</b>	<b>2 411 737</b>	<b>292 328</b>
Ақмола	88 864	267 202	33 157	45 481	135 499	12 079	43 383	131 703	21 078
Ақтөбе	84 431	208 820	18 703	43 409	105 195	7 058	41 022	103 625	11 645
Алматы	415 978	953 178	87 147	213 194	475 099	35 331	202 784	478 079	51 816
Атырау	95 443	196 672	14 990	49 160	99 943	5 272	46 283	96 729	9 718
Батыс Қазақстан	79 040	215 050	23 556	40 838	110 458	8 362	38 202	104 592	15 194
Жамбыл	215 850	405 076	35 027	110 636	205 080	13 624	105 214	199 996	21 403
Қарағанды	71 688	195 272	23 038	36 554	100 654	8 893	35 134	94 618	14 145
Қостанай	86 987	296 760	37 470	44 236	148 289	13 411	42 751	148 471	24 059
Қызылорда	136 790	270 341	20 957	70 098	138 351	8 930	66 692	131 990	12 027
Маңғыстау	105 943	192 041	10 174	54 670	96 996	4 207	51 273	95 045	5 967
Оңтүстік Қазақстан	552 209	926 018	62 723	282 655	470 747	25 644	269 554	455 271	37 079
Павлодар	53 466	152 421	19 980	27 681	77 627	7 116	25 785	74 794	12 864
Солтүстік Қазақстан	70 585	224 704	33 358	36 341	114 331	11 765	34 244	110 373	21 593
Шығыс Қазақстан	132 492	381 635	53 796	67 790	195 184	20 056	64 702	186 451	33 740

## 2.4 Халықтың тууы, өлімі және табиғи өсімі

### Родившиеся, умершие и естественный прирост населения

адам

человек

	Туғандар Родившиеся				
	2010	2011	2012	2013	2014
барлық халық все население					
<b>Қазақстан Республикасы</b>	<b>367 942</b>	<b>372 801</b>	<b>381 005</b>	<b>387 227</b>	<b>399 951</b>
Ақмола	12 542	12 689	13 431	12 851	12 827
Ақтөбе	17 182	17 792	18 237	18 765	19 629
Алматы	45 505	45 918	46 736	48 444	50 083
Атырау	14 866	15 315	15 579	16 061	16 410
Батыс Қазақстан	11 944	11 894	12 422	12 723	13 040
Жамбыл	28 589	28 782	28 464	28 867	29 626
Қарағанды	23 461	24 288	24 507	24 708	24 959
Қостанай	12 849	12 754	13 130	13 023	12 800
Қызылорда	20 028	20 122	20 225	19 675	20 370
Маңғыстау	14 784	16 075	16 978	18 315	19 139
Оңтүстік Қазақстан	78 471	79 488	80 107	80 074	82 073
Павлодар	12 320	12 923	12 859	13 092	13 064
Солтүстік Қазақстан	8 724	8 673	8 711	8 562	8 227
Шығыс Қазақстан	23 495	22 852	23 243	22 900	23 823
Астана қаласы	17 352	17 896	19 500	21 893	24 139
Алматы қаласы	25 830	25 340	26 876	27 274	29 742

Жалғасы

Продолжение

	Туғандар Родившиеся				
	2010	2011	2012	2013	2014
қала халқы городское население					
<b>Қазақстан Республикасы</b>	192 906	197 516	206 198	209 004	223 205
Ақмола	6 681	6 626	6 971	6 739	6 775
Ақтөбе	10 608	11 326	11 742	12 234	12 851
Алматы	11 340	11 318	11 665	11 963	12 645
Атырау	7 800	7 686	8 074	7 932	8 157
Батыс Қазақстан	6 383	6 439	6 846	6 951	6 883
Жамбыл	10 732	11 133	11 617	11 157	11 449
Қарағанды	18 246	19 089	19 253	19 626	19 820
Қостанай	6 597	6 714	7 237	7 261	7 106
Қызылорда	8 990	9 239	9 369	9 029	9 415
Маңғыстау	7 308	7 960	8 071	8 758	9 219
Оңтүстік Қазақстан	29 938	30 941	31 913	31 289	37 453
Павлодар	8 261	8 663	8 812	8 934	8 994
Солтүстік Қазақстан	3 730	3 804	3 915	3 849	3 886
Шығыс Қазақстан	13 110	13 342	14 337	14 115	14 671
Астана қаласы	17 352	17 896	19 500	21 893	24 139
Алматы қаласы	25 830	25 340	26 876	27 274	29 742
ауыл халқы сельское население					
<b>Қазақстан Республикасы</b>	175 036	175 285	174 807	178 223	176 746
Ақмола	5 861	6 063	6 460	6 112	6 052
Ақтөбе	6 574	6 466	6 495	6 531	6 778
Алматы	34 165	34 600	35 071	36 481	37 438
Атырау	7 066	7 629	7 505	8 129	8 253
Батыс Қазақстан	5 561	5 455	5 576	5 772	6 157
Жамбыл	17 857	17 649	16 847	17 710	18 177
Қарағанды	5 215	5 199	5 254	5 082	5 139
Қостанай	6 252	6 040	5 893	5 762	5 694
Қызылорда	11 038	10 883	10 856	10 646	10 955
Маңғыстау	7 476	8 115	8 907	9 557	9 920
Оңтүстік Қазақстан	48 533	48 547	48 194	48 785	44 620
Павлодар	4 059	4 260	4 047	4 158	4 070
Солтүстік Қазақстан	4 994	4 869	4 796	4 713	4 341
Шығыс Қазақстан	10 385	9 510	8 906	8 785	9 152

Жалғасы

Продолжение

	Өлгендер Умершие				
	2010	2011	2012	2013	2014
барлық халық все население					
<b>Қазақстан Республикасы</b>	146 370	144 944	142 880	135 950	130 890
Ақмола	8 834	8 890	8 620	8 029	7 436
Ақтөбе	5 988	5 766	5 971	5 575	5 547
Алматы	15 050	14 947	15 126	14 369	13 448
Атырау	4 008	3 889	3 853	3 603	3 524
Батыс Қазақстан	6 045	5 944	5 928	5 797	5 552
Жамбыл	8 387	8 066	8 013	7 828	7 412
Қарағанды	15 713	15 383	15 505	14 300	13 466
Қостанай	10 592	10 692	10 256	9 541	9 358
Қызылорда	4 792	4 755	4 730	4 427	4 461
Маңғыстау	2 877	2 858	2 835	2 827	2 773
Оңтүстік Қазақстан	15 508	15 778	15 222	15 020	14 754
Павлодар	8 307	8 247	8 087	7 502	7 448
Солтүстік Қазақстан	8 094	8 161	7 902	7 557	6 851
Шығыс Қазақстан	17 153	16 739	16 204	15 290	14 449
Астана қаласы	3 184	3 299	3 505	3 533	3 572
Алматы қаласы	11 838	11 530	11 123	10 752	10 839
қала халқы городское население					
<b>Қазақстан Республикасы</b>	84 177	83 551	82 943	78 581	77 090
Ақмола	4 483	4 606	4 308	4 008	3 783
Ақтөбе	3 620	3 497	3 742	3 471	3 456
Алматы	4 365	4 352	4 342	4 061	3 977
Атырау	1 936	1 904	1 939	1 754	1 669
Батыс Қазақстан	3 056	2 983	3 103	3 006	2 990
Жамбыл	3 797	3 672	3 648	3 617	3 490
Қарағанды	12 759	12 456	12 728	11 648	11 023
Қостанай	5 610	5 611	5 584	5 072	5 027
Қызылорда	2 082	2 073	2 170	1 973	1 987
Маңғыстау	1 760	1 652	1 629	1 605	1 559
Оңтүстік Қазақстан	6 573	6 917	6 504	6 508	6 972
Павлодар	5 619	5 613	5 645	5 136	5 104
Солтүстік Қазақстан	3 424	3 437	3 367	3 272	2 911
Шығыс Қазақстан	10 071	9 949	9 606	9 165	8 731

Жалғасы

Продолжение

	Өлгендер Умершие				
	2010	2011	2012	2013	2014
Астана қаласы	3 184	3 299	3 505	3 533	3 572
Алматы қаласы	11 838	11 530	11 123	10 752	10 839
	ауыл халқы сельское население				
<b>Қазақстан Республикасы</b>	62 193	61 393	59 937	57 369	53 800
Ақмола	4 351	4 284	4 312	4 021	3 653
Ақтөбе	2 368	2 269	2 229	2 104	2 091
Алматы	10 685	10 595	10 784	10 308	9 471
Атырау	2 072	1 985	1 914	1 849	1 855
Батыс Қазақстан	2 989	2 961	2 825	2 791	2 562
Жамбыл	4 590	4 394	4 365	4 211	3 922
Қарағанды	2 954	2 927	2 777	2 652	2 443
Қостанай	4 982	5 081	4 672	4 469	4 331
Қызылорда	2 710	2 682	2 560	2 454	2 474
Маңғыстау	1 117	1 206	1 206	1 222	1 214
Оңтүстік Қазақстан	8 935	8 861	8 718	8 512	7 782
Павлодар	2 688	2 634	2 442	2 366	2 344
Солтүстік Қазақстан	4 670	4 724	4 535	4 285	3 940
Шығыс Қазақстан	7 082	6 790	6 598	6 125	5 718

Жалғасы

Продолжение

	Халықтың табиғи өсімі Естественный прирост населения				
	2010	2011	2012	2013	2014
	барлық халық все население				
<b>Қазақстан Республикасы</b>	221 572	227 857	238 125	251 277	269 061
Ақмола	3 708	3 799	4 811	4 822	5 391
Ақтөбе	11 194	12 026	12 266	13 190	14 082
Алматы	30 455	30 971	31 610	34 075	36 635
Атырау	10 858	11 426	11 726	12 458	12 886
Батыс Қазақстан	5 899	5 950	6 494	6 926	7 488
Жамбыл	20 202	20 716	20 451	21 039	22 214
Қарағанды	7 748	8 905	9 002	10 408	11 493
Қостанай	2 257	2 062	2 874	3 482	3 442
Қызылорда	15 236	15 367	15 495	15 248	15 909
Маңғыстау	11 907	13 217	14 143	15 488	16 366
Оңтүстік Қазақстан	62 963	63 710	64 885	65 054	67 319
Павлодар	4 013	4 676	4 772	5 590	5 616
Солтүстік Қазақстан	630	512	809	1 005	1 376
Шығыс Қазақстан	6 342	6 113	7 039	7 610	9 374
Астана қаласы	14 168	14 597	15 995	18 360	20 567
Алматы қаласы	13 992	13 810	15 753	16 522	18 903
	қала халқы городское население				
<b>Қазақстан Республикасы</b>	108 729	113 965	123 255	130 423	146 115
Ақмола	2 198	2 020	2 663	2 731	2 992
Ақтөбе	6 988	7 829	8 000	8 763	9 395
Алматы	6 975	6 966	7 323	7 902	8 668
Атырау	5 864	5 782	6 135	6 178	6 488
Батыс Қазақстан	3 327	3 456	3 743	3 945	3 893
Жамбыл	6 935	7 461	7 969	7 540	7 959
Қарағанды	5 487	6 633	6 525	7 978	8 797
Қостанай	987	1 103	1 653	2 189	2 079
Қызылорда	6 908	7 166	7 199	7 056	7 428
Маңғыстау	5 548	6 308	6 442	7 153	7 660
Оңтүстік Қазақстан	23 365	24 024	25 409	24 781	30 481
Павлодар	2 642	3 050	3 167	3 798	3 890
Солтүстік Қазақстан	306	367	548	577	975
Шығыс Қазақстан	3 039	3 393	4 731	4 950	5 940
Астана қаласы	14 168	14 597	15 995	18 360	20 567
Алматы қаласы	13 992	13 810	15 753	16 522	18 903
	ауыл халқы сельское население				
<b>Қазақстан Республикасы</b>	112 843	113 892	114 870	120 854	122 946
Ақмола	1 510	1 779	2 148	2 091	2 399
Ақтөбе	4 206	4 197	4 266	4 427	4 687
Алматы	23 480	24 005	24 287	26 173	27 967
Атырау	4 994	5 644	5 591	6 280	6 398
Батыс Қазақстан	2 572	2 494	2 751	2 981	3 595
Жамбыл	13 267	13 255	12 482	13 499	14 255
Қарағанды	2 261	2 272	2 477	2 430	2 696
Қостанай	1 270	959	1 221	1 293	1 363
Қызылорда	8 328	8 201	8 296	8 192	8 481
Маңғыстау	6 359	6 909	7 701	8 335	8 706
Оңтүстік Қазақстан	39 598	39 686	39 476	40 273	36 838
Павлодар	1 371	1 626	1 605	1 792	1 726
Солтүстік Қазақстан	324	145	261	428	401
Шығыс Қазақстан	3 303	2 720	2 308	2 660	3 434



**2.5 Халықтың туу, өлім және табиғи өсімдерінің жалпы коэффициенттері**  
**Общие коэффициенты рождаемости, смертности и естественного прироста населения**

1000 адамға

на 1000 человек

	Туғандар Родившихся				
	2010	2011	2012	2013	2014
барлық халық все население					
<b>Қазақстан Республикасы</b>	22,54	22,52	22,69	22,73	23,13
Ақмола	17,08	17,33	18,35	17,50	17,43
Ақтөбе	22,30	22,76	23,05	23,39	24,06
Алматы	24,54	24,29	24,24	24,65	26,27
Атырау	28,23	28,49	28,37	28,60	28,56
Батыс Қазақстан	19,71	19,49	20,20	20,49	20,80
Жамбыл	27,48	27,38	26,78	26,80	27,14
Қарағанды	17,39	17,92	18,02	18,09	18,17
Қостанай	14,56	14,48	14,93	14,79	14,53
Қызылорда	28,83	28,47	28,10	26,83	27,29
Маңғыстау	28,78	30,05	30,49	31,71	32,05
Оңтүстік Қазақстан	30,90	30,64	30,23	29,59	29,73
Павлодар	16,53	17,31	17,19	17,43	17,32
Солтүстік Қазақстан	14,76	14,79	14,98	14,82	14,34
Шығыс Қазақстан	16,81	16,37	16,67	16,43	17,08
Астана қаласы	25,78	24,85	25,64	27,49	28,96
Алматы қаласы	18,42	17,70	18,38	18,29	18,34
қала халқы городское население					
<b>Қазақстан Республикасы</b>	21,68	21,82	22,41	22,36	22,84
Ақмола	19,51	19,37	20,32	19,52	19,53
Ақтөбе	22,49	23,52	24,07	24,73	25,46
Алматы	26,07	25,63	26,02	26,33	27,38
Атырау	31,11	29,86	30,53	30,33	30,23
Батыс Қазақстан	22,25	21,94	22,82	22,87	22,23
Жамбыл	25,46	26,35	27,33	25,82	26,04
Қарағанды	17,35	18,02	18,06	18,29	18,30
Қостанай	14,92	15,09	16,13	16,04	15,53
Қызылорда	30,69	30,95	30,67	28,81	29,34
Маңғыстау	26,81	28,55	28,34	30,16	31,15
Оңтүстік Қазақстан	29,99	30,43	30,78	29,54	30,41
Павлодар	16,19	16,88	17,07	17,13	17,05
Солтүстік Қазақстан	15,65	15,93	16,36	16,03	16,05
Шығыс Қазақстан	16,26	16,47	17,62	17,24	17,79
Астана қаласы	25,78	24,85	25,64	27,49	28,96
Алматы қаласы	18,42	17,70	18,38	18,29	18,34
ауыл халқы сельское население					
<b>Қазақстан Республикасы</b>	23,57	23,35	23,03	23,19	23,51
Ақмола	14,96	15,54	16,61	15,72	15,55
Ақтөбе	22,00	21,53	21,41	21,23	21,79
Алматы	24,07	23,87	23,70	24,14	25,92
Атырау	25,62	27,24	26,36	27,09	27,07
Батыс Қазақстан	17,42	17,22	17,70	18,21	19,40
Жамбыл	28,86	28,08	26,41	27,46	27,88
Қарағанды	17,52	17,59	17,84	17,33	17,65
Қостанай	14,20	13,86	13,67	13,48	13,44
Қызылорда	27,47	26,66	26,20	25,35	25,74
Маңғыстау	31,01	31,69	32,75	33,28	32,93
Оңтүстік Қазақстан	31,49	30,77	29,87	29,62	29,18
Павлодар	17,28	18,25	17,46	18,13	17,94
Солтүстік Қазақстан	14,16	14,01	14,01	13,97	13,09
Шығыс Қазақстан	17,55	16,22	15,34	15,28	16,06

Жалғасы

Продолжение

	Өлгендер Умерших				
	2010	2011	2012	2013	2014
барлық халық все население					
<b>Қазақстан Республикасы</b>	8,97	8,75	8,51	7,98	7,57
Ақмола	12,03	12,14	11,78	10,94	10,10
Ақтөбе	7,77	7,37	7,55	6,95	6,80
Алматы	8,12	7,91	7,85	7,31	7,05
Атырау	7,61	7,24	7,02	6,42	6,13
Батыс Қазақстан	9,97	9,74	9,64	9,34	8,86
Жамбыл	8,06	7,67	7,54	7,27	6,79
Қарағанды	11,64	11,35	11,40	10,47	9,80
Қостанай	12,00	12,14	11,66	10,84	10,62

Жалғасы		Продолжение				
		Өлгендер Умерших				
		2010	2011	2012	2013	2014
Қызылорда		6,90	6,73	6,57	6,04	5,98
Маңғыстау		5,60	5,34	5,09	4,89	4,64
Оңтүстік Қазақстан		6,11	6,08	5,74	5,55	5,34
Павлодар		11,15	11,05	10,81	9,99	9,87
Солтүстік Қазақстан		13,69	13,92	13,59	13,08	11,94
Шығыс Қазақстан		12,27	11,99	11,62	10,97	10,36
Астана қаласы		4,73	4,58	4,61	4,44	4,28
Алматы қаласы		8,44	8,05	7,60	7,21	6,68
қала халқы городское население						
<b>Қазақстан Республикасы</b>		9,46	9,23	9,01	8,41	7,89
Ақмола		13,09	13,46	12,56	11,61	10,91
Ақтөбе		7,67	7,26	7,67	7,02	6,85
Алматы		10,03	9,86	9,69	8,94	8,61
Атырау		7,72	7,40	7,33	6,71	6,19
Батыс Қазақстан		10,65	10,16	10,34	9,89	9,66
Жамбыл		9,01	8,69	8,58	8,37	7,94
Қарағанды		12,13	11,76	11,94	10,86	10,18
Қостанай		12,69	12,61	12,45	11,20	10,99
Қызылорда		7,11	6,95	7,10	6,30	6,19
Маңғыстау		6,46	5,92	5,72	5,53	5,27
Оңтүстік Қазақстан		6,58	6,80	6,27	6,15	5,66
Павлодар		11,01	10,94	10,93	9,85	9,68
Солтүстік Қазақстан		14,36	14,39	14,07	13,62	12,02
Шығыс Қазақстан		12,49	12,29	11,81	11,19	10,59
Астана қаласы		4,73	4,58	4,61	4,44	4,28
Алматы қаласы		8,44	8,05	7,60	7,21	6,68
ауыл халқы сельское население						
<b>Қазақстан Республикасы</b>		8,38	8,18	7,90	7,46	7,16
Ақмола		11,11	10,98	11,08	10,34	9,39
Ақтөбе		7,93	7,55	7,35	6,84	6,72
Алматы		7,53	7,31	7,29	6,82	6,56
Атырау		7,51	7,09	6,72	6,16	6,08
Батыс Қазақстан		9,36	9,34	8,97	8,81	8,07
Жамбыл		7,42	6,99	6,84	6,53	6,02
Қарағанды		9,93	9,90	9,43	9,04	8,39
Қостанай		11,32	11,66	10,84	10,45	10,22
Қызылорда		6,74	6,57	6,18	5,84	5,81
Маңғыстау		4,63	4,71	4,43	4,26	4,03
Оңтүстік Қазақстан		5,80	5,62	5,40	5,17	5,09
Павлодар		11,44	11,28	10,54	10,32	10,33
Солтүстік Қазақстан		13,24	13,59	13,25	12,70	11,88
Шығыс Қазақстан		11,97	11,58	11,36	10,65	10,03

Жалғасы		Продолжение				
	Халықтың табиғи өсімі Естественный прирост населения					
	2010	2011	2012	2013	2014	
барлық халық все население						
Қазақстан Республикасы	13,57	13,77	14,18	14,75	15,56	
Ақмола	5,05	5,19	6,57	6,56	7,33	
Ақтөбе	14,53	15,39	15,50	16,44	17,26	
Алматы	16,42	16,38	16,39	17,34	19,22	
Атырау	20,62	21,25	21,35	22,18	22,43	
Батыс Қазақстан	9,74	9,75	10,56	11,15	11,94	
Жамбыл	19,42	19,71	19,24	19,53	20,35	
Қарағанды	5,75	6,57	6,62	7,62	8,37	
Қостанай	2,56	2,34	3,27	3,95	3,91	
Қызылорда	21,93	21,74	21,53	20,79	21,31	
Маңғыстау	23,18	24,71	25,40	26,82	27,41	
Оңтүстік Қазақстан	24,79	24,56	24,49	24,04	24,39	
Павлодар	5,38	6,26	6,38	7,44	7,45	
Солтүстік Қазақстан	1,07	0,87	1,39	1,74	2,40	
Шығыс Қазақстан	4,54	4,38	5,05	5,46	6,72	
Астана қаласы	21,05	20,27	21,03	23,05	24,68	
Алматы қаласы	9,98	9,65	10,78	11,08	11,66	
қала халқы городское население						
Қазақстан Республикасы	12,22	12,59	13,40	13,95	14,95	
Ақмола	6,42	5,91	7,76	7,91	8,62	
Ақтөбе	14,82	16,26	16,40	17,71	18,61	
Алматы	16,04	15,77	16,33	17,39	18,77	
Атырау	23,39	22,46	23,20	23,62	24,04	
Батыс Қазақстан	11,60	11,78	12,48	12,98	12,57	

Жалғасы

Продолжение

	Халықтың табиғи өсімі Естественный прирост населения				
	2010	2011	2012	2013	2014
Жамбыл	16,45	17,66	18,75	17,45	18,10
Қарағанды	5,22	6,26	6,12	7,43	8,12
Қостанай	2,23	2,48	3,68	4,84	4,54
Қызылорда	23,58	24,00	23,57	22,51	23,15
Маңғыстау	20,35	22,63	22,62	24,63	25,88
Оңтүстік Қазақстан	23,41	23,63	24,51	23,39	24,75
Павлодар	5,18	5,94	6,14	7,28	7,37
Солтүстік Қазақстан	1,29	1,54	2,29	2,41	4,03
Шығыс Қазақстан	3,77	4,18	5,81	6,05	7,20
Астана қаласы	21,05	20,27	21,03	23,05	24,68
Алматы қаласы	9,98	9,65	10,78	11,08	11,66
ауыл халқы сельское население					
<b>Қазақстан Республикасы</b>	15,19	15,17	15,13	15,73	16,35
Ақмола	3,85	4,56	5,53	5,38	6,16
Ақтөбе	14,07	13,98	14,06	14,39	15,07
Алматы	16,54	16,56	16,41	17,32	19,36
Атырау	18,11	20,15	19,64	20,93	20,99
Батыс Қазақстан	8,06	7,88	8,73	9,40	11,33
Жамбыл	21,44	21,09	19,57	20,93	21,86
Қарағанды	7,59	7,69	8,41	8,29	9,26
Қостанай	2,88	2,20	2,83	3,03	3,22
Қызылорда	20,73	20,09	20,02	19,51	19,93
Маңғыстау	26,38	26,98	28,32	29,02	28,90
Оңтүстік Қазақстан	25,69	25,15	24,47	24,45	24,09
Павлодар	5,84	6,97	6,92	7,81	7,61
Солтүстік Қазақстан	0,92	0,42	0,76	1,27	1,21
Шығыс Қазақстан	5,58	4,64	3,98	4,63	6,03

## 2.6 Аналар өлімі<sup>1)</sup> Материнская смертность<sup>1)</sup>

	Өлген жүктілер, босанғандар және босанушылар саны, адам <sup>2)</sup> Число умерших беременных, рожениц и родильниц, человек <sup>2)</sup>					100 000 туғандарға <sup>3)</sup> на 100 000 родившихся <sup>3)</sup>				
	2010	2011	2012	2013	2014	2010	2011	2012	2013	2014
<b>Қазақстан Республикасы</b>	84	66	52	51	47	22,7	17,4	13,5	13,1	11,7
Ақмола	0	4	1	5	2	0,0	32,3	8,2	42,3	16,9
Ақтөбе	6	3	0	4	1	34,5	17,0	0,0	21,3	5,1
Алматы	6	7	4	2	4	16,1	19,0	10,5	5,1	9,7
Атырау	3	2	1	4	1	20,4	12,8	6,3	25,3	6,1
Батыс Қазақстан	1	0	0	1	2	8,3	0,0	0,0	7,9	15,4
Жамбыл	8	7	5	4	5	29,4	26,2	18,7	14,8	18,1
Қарағанды	1	3	4	1	4	4,2	12,4	16,2	4,1	16,1
Қостанай	2	2	0	2	1	15,4	15,7	0,0	15,3	7,9
Қызылорда	7	3	3	2	1	35,0	15,7	15,8	10,6	5,0
Маңғыстау	1	5	1	2	4	6,5	30,9	5,9	11,0	21,2
Оңтүстік Қазақстан	20	15	18	10	13	26,7	19,4	23,2	12,8	16,4
Павлодар	2	1	2	2	2	16,3	7,8	15,6	15,4	15,5
Солтүстік Қазақстан	2	1	2	1	0	24,0	12,1	24,4	12,5	0,0
Шығыс Қазақстан	5	5	3	3	1	21,5	22,4	13,2	13,4	4,3
Астана қаласы	1	4	1	4	4	6,0	20,9	4,7	17,7	16,3
Алматы қаласы	10	4	7	4	2	27,6	11,0	18,2	10,2	4,8
Республикалық ұйымдары <sup>3)</sup>	9	-	-	-	-	166,0	0	0	0	0
Басқа елдер	1	-	-	-	-	-	-	-	-	-

<sup>1)</sup> Қазақстан Республикасы Денсаулық сақтау және әлеуметтік даму министрлігі деректері бойынша.  
По данным Министерства здравоохранения и социального развития Республики Казахстан.

<sup>2)</sup> 2011-2014 жылғы деректер- өлгендердің негізгі тұрағы бойынша саны.  
Данные за 2011-2014 гг- по месту жительства умерших.

<sup>3)</sup> Астана және Алматы қалаларындағы.  
гг. Астаны и Алматы.

## 2.7 Нәрестелер мен балалар өлімі Младенческая и детская смертность

1000 туғандарға

на 1000 родившихся

	Нәрестелер өлімі (1 жасқа дейін) Младенческая смертность (до 1 года)					Балалар өлімі (5 жасқа дейін) Детская смертность (до 5 лет)				
	2010	2011	2012	2013	2014	2010	2011	2012	2013	2014
барлығы всего										
<b>Қазақстан Республикасы</b>	16,58	14,93	13,48	11,30	9,72	19,54	18,01	16,20	14,04	12,10
Ақмола	13,75	15,79	11,10	11,84	9,20	16,90	18,28	13,55	14,71	11,77
Ақтөбе	17,12	12,01	13,53	11,39	9,91	19,50	14,28	16,18	13,59	11,77
Алматы	12,61	12,15	11,62	9,28	8,48	16,00	15,05	14,40	12,08	11,02

Жалғасы

Продолжение

	Нәрестелер өлімі (1 жасқа дейін) Младенческая смертность (до 1 года)					Балалар өлімі (5 жасқа дейін) Детская смертность (до 5 лет)				
	2010	2011	2012	2013	2014	2010	2011	2012	2013	2014
Атырау	16,69	16,97	15,88	9,33	8,94	19,78	19,39	19,06	11,15	11,40
Батыс Қазақстан	14,00	11,93	10,04	8,20	9,15	17,25	14,63	11,99	9,75	10,66
Жамбыл	16,44	15,02	13,50	13,50	10,40	20,50	18,83	16,86	16,56	12,93
Қарағанды	14,85	11,01	12,01	9,44	8,95	17,18	13,50	14,40	11,49	10,82
Қостанай	14,05	13,24	14,76	12,12	11,61	16,50	16,23	16,98	14,13	14,06
Қызылорда	22,81	19,44	18,75	14,62	12,31	26,51	23,90	23,83	19,47	16,45
Маңғыстау	18,53	17,34	12,67	9,49	8,95	21,44	20,34	15,73	11,52	11,08
Оңтүстік Қазақстан	19,50	16,74	15,01	13,27	11,31	22,95	20,63	18,18	17,30	14,58
Павлодар	12,80	13,48	9,25	8,74	8,34	15,10	15,55	11,04	10,39	9,87
Солтүстік Қазақстан	13,83	11,98	11,02	10,72	8,48	16,62	15,10	12,97	13,67	10,70
Шығыс Қазақстан	20,01	18,16	16,20	13,21	11,10	22,39	21,53	18,24	15,33	13,10
Астана қаласы	11,34	11,10	11,38	9,33	6,87	12,62	12,68	13,13	11,46	8,08
Алматы қаласы	17,13	17,03	12,65	10,55	8,25	18,85	19,38	14,10	11,95	9,35
қала халқы городское население										
<b>Қазақстан Республикасы</b>	16,75	15,47	13,55	11,42	9,98	19,09	17,90	15,64	13,55	11,76
Ақмола	13,96	17,64	12,98	13,76	8,72	16,46	20,37	15,06	16,17	11,22
Ақтөбе	17,76	11,12	15,22	11,59	10,67	19,23	12,98	17,54	13,16	12,22
Алматы	15,64	14,22	12,39	9,64	8,16	18,61	16,08	13,97	12,54	10,36
Атырау	14,53	16,10	17,04	8,68	8,38	17,69	17,82	19,57	10,59	10,54
Батыс Қазақстан	12,74	10,57	8,11	7,93	9,72	15,20	12,73	8,91	9,35	10,61
Жамбыл	17,05	17,05	13,14	18,22	14,45	21,71	20,57	15,49	21,06	17,03
Қарағанды	15,09	10,43	11,75	8,94	8,39	16,94	12,52	14,28	10,85	9,99
Қостанай	13,07	13,28	13,89	11,57	10,94	15,01	14,75	15,48	13,22	13,51
Қызылорда	22,87	18,12	17,64	14,65	13,58	25,25	21,65	21,03	17,72	16,57
Маңғыстау	18,87	18,49	11,79	8,88	9,75	21,89	20,10	14,74	10,39	11,39
Оңтүстік Қазақстан	21,48	21,23	16,39	14,38	13,10	24,55	24,56	19,21	17,58	15,30
Павлодар	12,80	12,19	9,21	8,31	7,68	14,28	14,20	10,33	9,96	8,78
Солтүстік Қазақстан	12,61	10,27	11,25	11,41	7,72	14,75	14,46	13,03	12,99	8,75
Шығыс Қазақстан	19,50	17,72	16,52	12,74	11,56	21,36	20,16	18,07	14,38	13,09
Астана қаласы	11,34	11,10	11,38	9,33	6,87	12,62	12,68	13,13	11,46	8,08
Алматы қаласы	17,13	17,03	12,65	10,55	8,25	18,85	19,38	14,10	11,95	9,35
ауыл халқы сельское население										
<b>Қазақстан Республикасы</b>	16,40	14,31	13,38	11,17	9,40	20,03	18,14	16,85	14,62	12,53
Ақмола	13,52	13,77	9,08	9,72	9,73	17,40	16,00	11,92	13,09	12,39
Ақтөбе	16,08	13,59	10,48	11,03	8,45	19,93	16,55	13,70	14,39	10,92
Алматы	11,60	11,47	11,37	9,16	8,59	15,13	14,71	14,54	11,92	11,25
Атырау	19,08	17,85	14,62	10,04	9,48	22,08	20,97	18,52	11,69	12,24
Батыс Қазақстан	15,42	13,55	12,41	8,53	8,53	19,60	16,87	15,78	10,22	10,72
Жамбыл	16,08	13,74	13,71	10,54	7,85	19,77	17,73	17,81	13,72	10,34
Қарағанды	13,97	13,07	12,97	11,37	11,12	18,02	17,12	14,85	13,97	14,01
Қостанай	15,07	13,17	15,71	12,78	12,44	18,07	17,88	18,84	15,27	14,75
Қызылорда	22,78	20,53	19,71	14,60	11,21	27,54	25,82	26,25	20,95	16,34
Маңғыстау	18,21	16,21	13,46	10,04	8,21	21,00	20,58	16,62	12,56	10,79
Оңтүстік Қазақстан	18,32	13,86	14,09	12,57	9,94	21,96	18,13	17,49	17,12	13,98
Павлодар	12,84	16,10	9,29	9,67	9,80	16,75	18,31	12,60	11,30	12,29
Солтүстік Қазақстан	14,74	13,30	10,82	10,15	9,16	18,02	15,61	12,93	14,22	12,44
Шығыс Қазақстан	20,67	18,81	15,61	13,98	10,34	23,69	23,45	18,53	16,85	13,11

## 2.8 Некелер мен ажырасулар

### Браки и разводы

	Некелер саны Число браков					Ажырасулар саны Число разводов				
	2010	2011	2012	2013	2014	2010	2011	2012	2013	2014
барлық халық все население										
<b>Қазақстан Республикасы</b>	146 443	160 494	164 681	168 447	159 328	41 617	44 862	48 513	51 482	52 673
Ақмола	5 895	6 273	6 481	6 145	5 917	2 039	2 330	2 489	2 553	2 684
Ақтөбе	7 212	8 384	8 815	8 547	7 999	1 865	2 029	2 298	2 336	2 415
Алматы	16 867	18 033	18 943	19 122	17 256	3 961	4 103	4 640	5 143	5 072
Атырау	5 918	6 427	6 316	6 069	5 543	1 211	1 431	1 564	1 522	1 611
Батыс Қазақстан	5 542	6 111	6 184	6 170	5 782	1 487	1 649	1 794	1 943	1 963
Жамбыл	9 005	9 901	10 303	10 368	9 615	1 844	1 984	2 210	2 465	2 601
Қарағанды	12 194	13 205	13 100	13 117	12 344	4 589	4 916	5 203	5 654	5 560
Қостанай	6 659	7 562	7 166	7 115	6 591	3 018	3 165	3 418	3 414	3 340
Қызылорда	6 749	6 857	6 934	7 310	6 579	1 441	1 451	1 504	1 624	1 592
Маңғыстау	5 611	6 295	6 672	6 424	6 028	1 003	1 195	1 467	1 456	1 559
Оңтүстік Қазақстан	21 711	24 087	23 896	26 252	23 737	3 013	3 162	3 670	4 167	4 420
Павлодар	6 484	6 987	7 018	6 896	6 508	2 747	2 994	3 066	3 241	3 272
Солтүстік Қазақстан	4 466	4 976	4 813	4 731	4 480	1 884	1 877	2 024	2 063	2 159
Шығыс Қазақстан	11 469	12 730	12 988	13 107	12 269	4 378	4 541	4 714	4 994	5 008
Астана қаласы	7 379	8 633	9 934	10 573	11 399	2 011	2 521	2 814	3 236	3 541
Алматы қаласы	13 282	14 033	15 118	16 501	17 281	5 126	5 514	5 638	5 671	5 876

Жалғасы

Продолжение

	Некелер саны Число браков					Ажырасулар саны Число разводов				
	2010	2011	2012	2013	2014	2010	2011	2012	2013	2014
қала халқы										
городское население										
<b>Қазақстан Республикасы</b>	88 084	97 321	102 889	107 494	105172	31 054	33 792	36 232	38 365	39 433
Ақмола	3 250	3 612	3 814	4 048	3853	1 317	1 589	1 590	1 782	1 816
Ақтөбе	4 746	5 651	6 029	6 091	5998	1 633	1 762	1 959	2 034	2 107
Алматы	4 581	5 015	5 439	5 547	5152	1 607	1 682	1 842	2 106	2 091
Атырау	3 090	3 403	3 640	3 586	3459	812	1 017	1 126	1 024	1 074
Батыс Қазақстан	3 438	3 775	3 970	4 031	4017	1 060	1 174	1 289	1 343	1 413
Жамбыл	3 682	4 344	4 477	4 648	4437	1 177	1 227	1 383	1 464	1 597
Қарағанды	10 573	11 762	11 790	11 805	11189	4 066	4 474	4 730	5 164	5 096
Қостанай	3 986	4 677	4 554	4 544	4075	1 975	2 084	2 228	2 149	2 082
Қызылорда	3 188	3 037	3 250	4 001	3313	929	888	965	1 104	997
Маңғыстау	3 349	3 541	4 127	4 072	3772	728	867	1 111	1 015	1 082
Оңтүстік Қазақстан	8 621	9 669	9 904	10 885	10931	1 940	1 986	2 229	2 545	2 867
Павлодар	4 982	5 472	5 721	5 786	5279	2 303	2 558	2 644	2 755	2 756
Солтүстік Қазақстан	2 198	2 521	2 514	2 558	2449	1 135	1 051	1 169	1 190	1 221
Шығыс Қазақстан	7 739	8 176	8 608	8 818	8568	3 235	3 398	3 515	3 783	3 817
Астана қаласы	7 379	8 633	9 934	10 573	11399	2 011	2 521	2 814	3 236	3 541
Алматы қаласы	13 282	14 033	15 118	16 501	17281	5 126	5 514	5 638	5 671	5 876
ауыл халқы										
сельское население										
<b>Қазақстан Республикасы</b>	58 359	63 173	61 792	60 953	54156	10 563	11 070	12 281	13 117	13 240
Ақмола	2 645	2 661	2 667	2 097	2064	722	741	899	771	868
Ақтөбе	2 466	2 733	2 786	2 456	2001	232	267	339	302	308
Алматы	12 286	13 018	13 504	13 575	12104	2 354	2 421	2 798	3 037	2 981
Атырау	2 828	3 024	2 676	2 483	2084	399	414	438	498	537
Батыс Қазақстан	2 104	2 336	2 214	2 139	1765	427	475	505	600	550
Жамбыл	5 323	5 557	5 826	5 720	5178	667	757	827	1 001	1 004
Қарағанды	1 621	1 443	1 310	1 312	1155	523	442	473	490	464
Қостанай	2 673	2 885	2 612	2 571	2516	1 043	1 081	1 190	1 265	1 258
Қызылорда	3 561	3 820	3 684	3 309	3266	512	563	539	520	595
Маңғыстау	2 262	2 754	2 545	2 352	2256	275	328	356	441	477
Оңтүстік Қазақстан	13 090	14 418	13 992	15 367	12806	1 073	1 176	1 441	1 622	1 553
Павлодар	1 502	1 515	1 297	1 110	1229	444	436	422	486	516
Солтүстік Қазақстан	2 268	2 455	2 299	2 173	2031	749	826	855	873	938
Шығыс Қазақстан	3 730	4 554	4 380	4 289	3701	1 143	1 143	1 199	1 211	1 191

## 2.9 Неке мен ажырасудың жалпы коэффициенттері Общие коэффициенты брачности и разводимости

1000 адамға

на 1000 человек

	Некелер саны Число браков					Ажырасулар саны Число разводов				
	2010	2011	2012	2013	2014	2010	2011	2012	2013	2014
барлық халық										
все население										
<b>Қазақстан Республикасы</b>	8,97	9,69	9,81	9,89	9,22	2,55	2,71	2,89	3,02	3,05
Ақмола	8,03	8,57	8,85	8,37	8,04	2,78	3,18	3,40	3,48	3,65
Ақтөбе	9,36	10,72	11,14	10,65	9,81	2,42	2,59	2,90	2,91	2,96
Алматы	9,09	9,53	9,82	9,73	9,05	2,14	2,17	2,41	2,62	2,66
Атырау	11,24	11,96	11,50	10,81	9,65	2,30	2,66	2,85	2,71	2,80
Батыс Қазақстан	9,14	10,01	10,05	9,94	9,22	2,45	2,70	2,92	3,13	3,13
Жамбыл	8,65	9,42	9,69	9,63	8,81	1,77	1,89	2,08	2,29	2,38
Қарағанды	9,04	9,74	9,63	9,60	8,98	3,40	3,63	3,82	4,14	4,05
Қостанай	7,55	8,59	8,14	8,08	7,48	3,42	3,59	3,89	3,88	3,79
Қызылорда	9,71	9,70	9,63	9,97	8,81	2,07	2,05	2,09	2,21	2,13
Маңғыстау	10,92	11,77	11,98	11,12	10,09	1,95	2,23	2,63	2,52	2,61
Оңтүстік Қазақстан	8,55	9,28	9,02	9,70	8,60	1,19	1,22	1,38	1,54	1,60
Павлодар	8,70	9,36	9,38	9,18	8,63	3,69	4,01	4,10	4,32	4,34
Солтүстік Қазақстан	7,56	8,48	8,28	8,19	7,81	3,19	3,20	3,48	3,57	3,76
Шығыс Қазақстан	8,20	9,12	9,31	9,40	8,80	3,13	3,25	3,38	3,58	3,59
Астана қаласы	10,96	11,99	13,06	13,28	13,67	2,99	3,50	3,70	4,06	4,25
Алматы қаласы	9,47	9,80	10,33	11,06	10,65	3,66	3,85	3,85	3,80	3,62
қала халқы										
городское население										
<b>Қазақстан Республикасы</b>	9,91	10,75	11,18	11,50	10,76	3,49	3,73	3,94	4,10	4,04
Ақмола	9,49	10,56	11,12	11,72	11,11	3,85	4,65	4,64	5,16	5,24
Ақтөбе	10,06	11,74	12,36	12,31	11,88	3,46	3,66	4,02	4,11	4,17
Алматы	10,53	11,36	12,13	12,21	11,16	3,69	3,81	4,11	4,64	4,53
Атырау	12,32	13,22	13,77	13,71	12,82	3,24	3,95	4,26	3,92	3,98
Батыс Қазақстан	11,99	12,86	13,23	13,26	12,97	3,70	4,00	4,30	4,42	4,56
Жамбыл	8,74	10,28	10,53	10,75	10,09	2,79	2,90	3,25	3,39	3,63
Қарағанды	10,05	11,10	11,06	11,00	10,33	3,87	4,22	4,44	4,81	4,71
Қостанай	9,01	10,52	10,15	10,04	8,91	4,47	4,69	4,97	4,75	4,55



## Жалғасы

## Продолжение

	Некелер саны Число браков					Ажырасулар саны Число разводов				
	2010	2011	2012	2013	2014	2010	2011	2012	2013	2014
Қызылорда	10,88	10,17	10,64	12,77	10,32	3,17	2,98	3,16	3,52	3,11
Маңғыстау	12,28	12,70	14,49	14,02	12,75	2,67	3,11	3,90	3,49	3,66
Оңтүстік Қазақстан	8,64	9,51	9,55	10,28	8,87	1,94	1,95	2,15	2,40	2,33
Павлодар	9,76	10,66	11,08	11,09	10,01	4,51	4,99	5,12	5,28	5,23
Солтүстік Қазақстан	9,22	10,56	10,51	10,65	10,11	4,76	4,40	4,89	4,96	5,04
Шығыс Қазақстан	9,60	10,10	10,58	10,77	10,39	4,01	4,20	4,32	4,62	4,63
Астана қаласы	10,96	11,99	13,06	13,28	13,67	2,99	3,50	3,70	4,06	4,25
Алматы қаласы	9,47	9,80	10,34	11,06	10,65	3,66	3,85	3,85	3,80	3,62

	Некелер саны Число браков					Ажырасулар саны Число разводов				
	2010	2011	2012	2013	2014	2010	2011	2012	2013	2014
ауыл халқы сельское население										
<b>Қазақстан Республикасы</b>	7,86	8,42	8,14	7,93	7,20	1,42	1,47	1,62	1,71	1,76
Ақмола	6,75	6,82	6,86	5,39	5,30	1,84	1,90	2,31	1,98	2,23
Ақтөбе	8,25	9,10	9,19	7,98	6,43	0,78	0,89	1,12	0,98	0,99
Алматы	8,66	8,98	9,13	8,98	8,38	1,66	1,67	1,89	2,01	2,06
Атырау	10,25	10,8	9,40	8,28	6,84	1,45	1,48	1,54	1,66	1,76
Батыс Қазақстан	6,59	7,37	7,03	6,75	5,56	1,34	1,50	1,60	1,89	1,73
Жамбыл	8,60	8,84	9,13	8,87	7,94	1,08	1,20	1,30	1,55	1,54
Қарағанды	5,45	4,88	4,45	4,47	3,97	1,76	1,50	1,61	1,67	1,59
Қостанай	6,07	6,62	6,06	6,01	5,94	2,37	2,48	2,76	2,96	2,97
Қызылорда	8,86	9,36	8,89	7,88	7,67	1,27	1,38	1,30	1,24	1,40
Маңғыстау	9,38	10,75	9,36	8,19	7,49	1,14	1,28	1,31	1,54	1,58
Оңтүстік Қазақстан	8,49	9,14	8,67	9,33	8,37	0,70	0,75	0,89	0,98	1,02
Павлодар	6,39	6,49	5,60	4,84	5,42	1,89	1,87	1,82	2,12	2,27
Солтүстік Қазақстан	6,43	7,06	6,72	6,44	6,12	2,12	2,38	2,50	2,59	2,83
Шығыс Қазақстан	6,30	7,77	7,54	7,46	6,49	1,93	1,95	2,06	2,11	2,09

## 2.10 Халықтың көші-қоны Миграция населения

адам

человек

	2010	2011	2012	2013	2014
келгендер прибыло					
<b>Қазақстан Республикасы</b>	408 094	402 654	366 137	361 372	422 400
Ақмола	15 048	14 322	13 355	13 492	14 645
Ақтөбе	17 369	9 540	8 365	14 627	19 304
Алматы	42 911	46 894	43 480	40 840	39 599
Атырау	9 733	8 147	8 456	8 321	11 456
Батыс Қазақстан	13 967	14 303	13 147	14 862	15 527
Жамбыл	12 760	8 159	13 936	14 904	16 034
Қарағанды	27 602	27 601	24 625	26 031	33 176
Қостанай	19 463	20 115	19 811	17 939	25 582
Қызылорда	11 943	11 800	11 837	10 609	13 083
Маңғыстау	21 656	21 188	18 664	14 605	14 623
Оңтүстік Қазақстан	36 306	31 796	35 304	30 579	42 928
Павлодар	13 538	12 983	13 302	16 298	16 729
Солтүстік Қазақстан	12 992	10 744	10 991	10 274	13 216
Шығыс Қазақстан	31 965	33 456	28 481	27 430	30 854
Астана қаласы	59 391	59 228	50 834	47 839	48 107
Алматы қаласы	61 450	72 378	51 549	52 722	67 537
кеткендер выбыло					
<b>Қазақстан Республикасы</b>	392 578	397 558	367 563	361 651	434 562
Ақмола	20 629	20 028	16 784	15 467	18 997
Ақтөбе	14 669	12 710	11 130	14 702	19 796
Алматы	36 700	41 962	37 089	37 115	44 715
Атырау	9 541	8 649	7 931	8 135	10 730
Батыс Қазақстан	15 414	16 035	14 499	15 451	17 041
Жамбыл	21 196	19 315	20 326	21 335	23 990
Қарағанды	29 982	30 806	28 762	29 515	36 038
Қостанай	23 509	24 267	22 198	20 586	28 344
Қызылорда	15 685	14 791	13 499	12 792	15 620
Маңғыстау	12 622	12 830	10 804	10 428	11 516
Оңтүстік Қазақстан	43 232	41 655	42 788	41 243	55 122
Павлодар	15 763	16 777	16 059	18 114	19 360
Солтүстік Қазақстан	17 059	16 975	15 894	15 001	18 599
Шығыс Қазақстан	38 411	42 748	36 611	34 641	38 922
Астана қаласы	25 549	28 097	31 515	29 962	30 227
Алматы қаласы	52 617	49 913	41 674	37 164	45 545

Жалғасы		Продолжение			
	2010	2011	2012	2013	2014
	көші-қон айырымы сальдо миграции				
<b>Қазақстан Республикасы</b>	15 516	5 096	-1 426	-279	-12 162
Ақмола	-5 581	-5 706	-3 429	-1 975	-4 352
Ақтөбе	2 700	-3 170	-2 765	-75	-492
Алматы	6 211	4 932	6 391	3 725	-5 116
Атырау	192	-502	525	186	726
Батыс Қазақстан	-1 447	-1 732	-1 352	-589	-1 514
Жамбыл	-8 436	-11 156	-6 390	-6 431	-7 956
Қарағанды	-2 380	-3 205	-4 137	-3 484	-2 862
Қостанай	-4 046	-4 152	-2 387	-2 647	-2 762
Қызылорда	-3 742	-2 991	-1 662	-2 183	-2 537
Маңғыстау	9 034	8 358	7 860	4 177	3 107
Оңтүстік Қазақстан	-6 926	-9 859	-7 484	-10 664	-12 194
Павлодар	-2 225	-3 794	-2 757	-1 816	-2 631
Солтүстік Қазақстан	-4 067	-6 231	-4 903	-4 727	-5 383
Шығыс Қазақстан	-6 446	-9 292	-8 130	-7 211	-8 068
Астана қаласы	33 842	31 131	19 319	17 877	17 880
Алматы қаласы	8 833	22 465	9 875	15 558	21 992

## 2.11 Сыртқы көші-қон Внешняя миграция

адам

человек

	Сыртқы көші-қон - барлығы Внешняя миграция – всего				
	2010	2011	2012	2013	2014
	иммигранттар иммигранты				
<b>Қазақстан Республикасы</b>	42 057	38 016	28 296	24 105	16 784
Ақмола	2 248	2 083	955	869	969
Ақтөбе	774	662	792	2 134	340
Алматы	3 613	4 029	2 383	3 668	1 361
Атырау	2 007	554	512	436	515
Батыс Қазақстан	1 748	915	567	430	236
Жамбыл	1 099	1 702	1 924	1 169	1 100
Қарағанды	2 217	2 746	1 805	1 696	943
Қостанай	1 635	2 318	2 006	1 369	1 613
Қызылорда	237	125	82	48	53
Маңғыстау	7 418	5 884	6 112	3 797	2 809
Оңтүстік Қазақстан	7 037	6 953	4 241	2 473	2 167
Павлодар	1 595	1 406	720	625	595
Солтүстік Қазақстан	1 619	1 261	1 029	721	720
Шығыс Қазақстан	4 330	2 875	2 041	957	560
Астана қаласы	1 586	1 336	338	1 865	987
Алматы қаласы	2 894	3 167	2 789	1 848	1 816
	эмигранттар эмигранты				
<b>Қазақстан Республикасы</b>	26 541	32 920	29 722	24 384	28 946
Ақмола	2 247	3 013	2 758	2 291	2 466
Ақтөбе	757	888	853	647	531
Алматы	1 394	1 457	1 531	1 189	942
Атырау	181	163	105	169	145
Батыс Қазақстан	1 149	1 510	1 153	865	801
Жамбыл	1 042	665	779	800	1 242
Қарағанды	3 445	4 094	3 796	3 519	4 346
Қостанай	2 686	3 758	3 185	2 718	3 873
Қызылорда	62	55	36	35	34
Маңғыстау	658	600	550	541	718
Оңтүстік Қазақстан	836	867	690	703	785
Павлодар	1 998	3 014	2 929	2 578	2 965
Солтүстік Қазақстан	2 592	3 692	2 915	2 673	3 391
Шығыс Қазақстан	4 099	5 142	4 882	3 164	3 682
Астана қаласы	871	956	625	453	612
Алматы қаласы	2 524	3 046	2 935	2 039	2 413
	көші-қон айырымы сальдо миграции				
<b>Қазақстан Республикасы</b>	15 516	5 096	-1 426	-279	-12 162
Ақмола	1	-930	-1 803	-1 422	-1 497
Ақтөбе	17	-226	-61	1 487	-191
Алматы	2 219	2 572	852	2 479	419
Атырау	1 826	391	407	267	370
Батыс Қазақстан	599	-595	-586	-435	-565
Жамбыл	57	1 037	1 145	369	-142
Қарағанды	-1 228	-1 348	-1 991	-1 823	-3 403

## Жалғасы

Продолжение

	Сыртқы көші-қон - барлығы Внешняя миграция – всего				
	2010	2011	2012	2013	2014
Қостанай	-1 051	-1 440	-1 179	-1 349	-2 260
Қызылорда	175	70	46	13	19
Маңғыстау	6 760	5 284	5 562	3 256	2 091
Оңтүстік Қазақстан	6 201	6 086	3 551	1 770	1 382
Павлодар	-403	-1 608	-2 209	-1 953	-2 370
Солтүстік Қазақстан	-973	-2 431	-1 886	-1 952	-2 671
Шығыс Қазақстан	231	-2 267	-2 841	-2 207	-3 122
Астана қаласы	715	380	-287	1 412	375
Алматы қаласы	370	121	-146	-191	-597

## Жалғасы

Продолжение

	ТМД елдері Страны СНГ					Басқа елдері Другие страны				
	2010	2011	2012	2013	2014	2010	2011	2012	2013	2014
иммигранттар										
иммигранты										
<b>Қазақстан Республикасы</b>	33 916	30 996	23 889	20 331	14 833	8 141	7 020	4 407	3 774	1 951
Ақмола	1 437	1 137	747	629	671	811	946	208	240	298
Ақтөбе	758	655	767	2 103	337	16	7	25	31	3
Алматы	2 378	2 821	1 549	2 523	1 148	1 235	1 208	834	1 145	213
Атырау	1 908	514	476	375	436	99	40	36	61	79
Батыс Қазақстан	1 699	868	521	396	222	49	47	46	34	14
Жамбыл	1 037	1 680	1 913	1 138	1 088	62	22	11	31	12
Қарағанды	2 002	2 425	1 652	1 541	879	215	321	153	155	64
Қостанай	1 571	2 261	1 961	1 328	1 568	64	57	45	41	45
Қызылорда	235	122	81	48	49	2	3	1	-	4
Маңғыстау	7 212	5 632	5 954	3 615	2 631	206	252	158	182	178
Оңтүстік Қазақстан	6 979	6 803	4 134	2 416	2 135	58	150	107	57	32
Павлодар	839	906	646	535	510	756	500	74	90	85
Солтүстік Қазақстан	1 383	1 092	945	642	683	236	169	84	79	37
Шығыс Қазақстан	1 209	797	561	496	421	3 121	2 078	1 480	461	139
Астана қаласы	1 260	1 127	239	1 390	687	326	209	99	475	300
Алматы қаласы	2 009	2 156	1 743	1 156	1 368	885	1 011	1 046	692	448
Эмигранттар										
Эмигранты										
<b>Қазақстан Республикасы</b>	24 956	31 303	28 274	22 565	26 098	1 585	1 617	1 448	1 819	2 848
Ақмола	2 085	2 877	2 621	2 091	2 219	162	136	137	200	247
Ақтөбе	708	864	829	613	502	49	24	24	34	29
Алматы	1 324	1 352	1 436	1 094	826	70	105	95	95	116
Атырау	178	159	101	156	143	3	4	4	13	2
Батыс Қазақстан	1 137	1 502	1 141	854	781	12	8	12	11	20
Жамбыл	995	638	767	750	1 172	47	27	12	50	70
Қарағанды	3 163	3 853	3 557	3 232	3 857	282	241	239	287	489
Қостанай	2 539	3 604	3 056	2 567	3 408	147	154	129	151	465
Қызылорда	62	48	36	35	34	0	7	0	-	0
Маңғыстау	653	595	541	531	698	5	5	9	10	20
Оңтүстік Қазақстан	820	835	680	667	714	16	32	10	36	71
Павлодар	1 819	2 799	2 782	2 363	2 505	179	215	147	215	460
Солтүстік Қазақстан	2 450	3 557	2 766	2 459	3 169	142	135	149	214	222
Шығыс Қазақстан	3 980	5 023	4 790	3 057	3 559	119	119	92	107	123
Астана қаласы	813	871	561	381	480	58	85	64	72	132
Алматы қаласы	2 230	2 726	2 610	1 715	2 031	294	320	325	324	382
Көші-қон айырымы										
Сальдо миграции										
<b>Қазақстан Республикасы</b>	8 960	-307	-4 385	-2 234	-11 265	6 556	5 403	2 959	1 955	-897
Ақмола	-648	-1 740	-1 874	-1 462	-1 548	649	810	71	40	51
Ақтөбе	50	-209	-62	1 490	-165	-33	-17	1	-3	-26
Алматы	1 054	1 469	113	1 429	322	1 165	1 103	739	1 050	97
Атырау	1 730	355	375	219	293	96	36	32	48	77
Батыс Қазақстан	562	-634	-620	-458	-559	37	39	34	23	-6
Жамбыл	42	1 042	1 146	388	-84	15	-5	-1	-19	-58
Қарағанды	-1 161	-1 428	-1 905	-1 691	-2 978	-67	80	-86	-132	-425
Қостанай	-968	-1 343	-1 095	-1 239	-1 840	-83	-97	-84	-110	-420
Қызылорда	173	74	45	13	15	2	-4	1	-	4
Маңғыстау	6 559	5 037	5 413	3 084	1 933	201	247	149	172	158
Оңтүстік Қазақстан	6 159	5 968	3 454	1 749	1 421	42	118	97	21	-39
Павлодар	-980	-1 893	-2 136	-1 828	-1 995	577	285	-73	-125	-375
Солтүстік Қазақстан	-1 067	-2 465	-1 821	-1 817	-2 486	94	34	-65	-135	-185
Шығыс Қазақстан	-2 771	-4 226	-4 229	-2 561	-3 138	3 002	1 959	1 388	354	16
Астана қаласы	447	256	-322	1 009	207	268	124	35	403	168
Алматы қаласы	-221	-570	-867	-559	-663	591	691	721	368	66

## 2.12 Өңіраралық көші-қон Межрегиональная миграция

адам

человек

	Өңіраралық көші-қон Межрегиональная миграция									
	Келгендер Прибыло					Кеткендер Выбыло				
	2010	2011	2012	2013	2014	2010	2011	2012	2013	2014
<b>Қазақстан Республикасы</b>	173 266	175 057	146 419	146 157	177 298	173 266	175 057	146 419	146 157	177 298
Ақмола	8 210	8 015	8 135	8 666	9 114	13 792	12 791	9 761	9 219	11 969
Ақтөбе	8 127	2 680	2 082	3 085	5 274	5 444	5 624	4 786	4 647	5 575
Алматы	24 473	26 457	24 649	21 866	21 387	20 481	24 097	19 110	20 620	26 922
Атырау	3 021	2 981	3 229	3 192	4 360	4 655	3 874	3 111	3 273	4 004
Батыс Қазақстан	2 191	2 299	2 205	2 816	3 222	4 237	3 436	2 971	2 970	4 171
Жамбыл	5 419	3 380	5 183	5 781	6 702	13 912	15 573	12 718	12 581	14 516
Қарағанды	7 687	7 378	6 519	6 687	10 186	8 839	9 235	8 665	8 348	9 645
Қостанай	3 389	3 349	3 625	3 250	4 840	6 384	6 061	4 833	4 548	5 342
Қызылорда	5 214	5 124	4 734	4 363	5 506	9 131	8 185	6 442	6 559	8 062
Маңғыстау	6 672	7 059	5 782	4 677	6 113	4 398	3 985	3 484	3 756	5 097
Оңтүстік Қазақстан	8 739	7 567	7 773	6 889	9 450	21 866	23 512	18 808	19 323	23 026
Павлодар	3 053	3 092	3 769	4 363	4 913	4 875	5 278	4 317	4 226	5 174
Солтүстік Қазақстан	3 103	2 486	2 643	2 482	3 404	6 197	6 286	5 660	5 257	6 116
Шығыс Қазақстан	5 564	6 420	5 378	5 853	6 889	12 241	13 445	10 667	10 857	11 835
Астана қаласы	43 105	40 432	29 674	27 987	33 886	9 978	9 681	10 068	11 522	16 381
Алматы қаласы	35 299	46 338	31 039	34 200	42 052	26 836	23 994	21 018	18 451	19 463

Жалғасы

Продолжение

	Көші-қон айырымы Сальдо миграции					Өңірлік көші-қон Региональная миграция				
	2010	2011	2012	2013	2014	2010	2011	2012	2013	2014
<b>Қазақстан Республикасы</b>	0	0	0	0	0	192 771	189 581	191 422	191 110	228 318
Ақмола	-5 582	-4 776	-1 626	-553	-2 855	4 590	4 224	4 265	3 957	4 562
Ақтөбе	2 683	-2 944	-2 704	-1 562	-301	8 468	6 198	5 491	9 408	13 690
Алматы	3 992	2 360	5 539	1 246	-5 535	14 825	16 408	16 448	15 306	16 851
Атырау	-1 634	-893	118	-81	356	4 705	4 612	4 715	4 693	6 581
Батыс Қазақстан	-2 046	-1 137	-766	-154	-949	10 028	11 089	10 375	11 616	12 069
Жамбыл	-8 493	-12 193	-7 535	-6 800	-7 814	6 242	3 077	6 829	7 954	8 232
Қарағанды	-1 152	-1 857	-2 146	-1 661	541	17 698	17 477	16 301	17 648	22 047
Қостанай	-2 995	-2 712	-1 208	-1 298	-502	14 439	14 448	14 180	13 320	19 129
Қызылорда	-3 917	-3 061	-1 708	-2 196	-2 556	6 492	6 551	7 021	6 198	7 524
Маңғыстау	2 274	3 074	2 298	921	1 016	7 566	8 245	6 770	6 131	5 701
Оңтүстік Қазақстан	-13 127	-15 945	-11 035	-12 434	-13 576	20 530	17 276	23 290	21 217	31 311
Павлодар	-1 822	-2 186	-548	137	-261	8 890	8 485	8 813	11 310	11 221
Солтүстік Қазақстан	-3 094	-3 800	-3 017	-2 775	-2 712	8 270	6 997	7 319	7 071	9 092
Шығыс Қазақстан	-6 677	-7 025	-5 289	-5 004	-4 946	22 071	24 161	21 062	20 620	23 405
Астана қаласы	33 127	30 751	19 606	16 465	17 505	14 700	17 460	20 822	17 987	13 234
Алматы қаласы	8 463	22 344	10 021	15 749	22 589	23 257	22 873	17 721	16 674	23 669

**2015 жылғы 1 қаңтарға халық саны**  
**Численность населения на 1 января 2015г.**

мың адам

тыс. человек

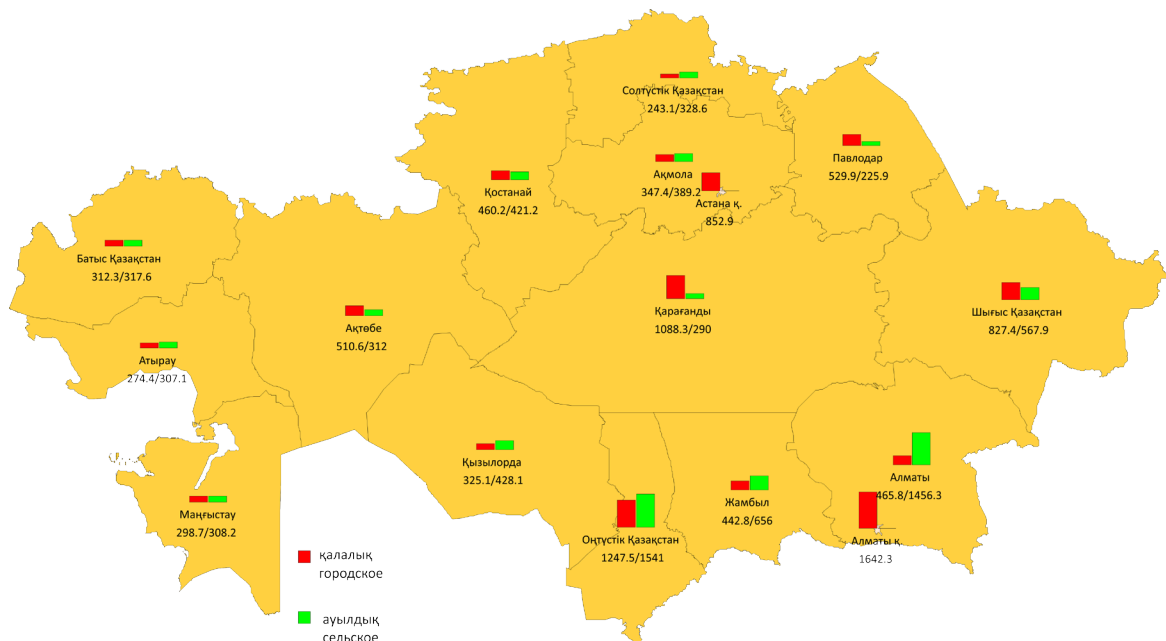

**2014 жылғы сыртқы көші-қон**  
**Внешняя миграция за 2014г.**

адам

человек

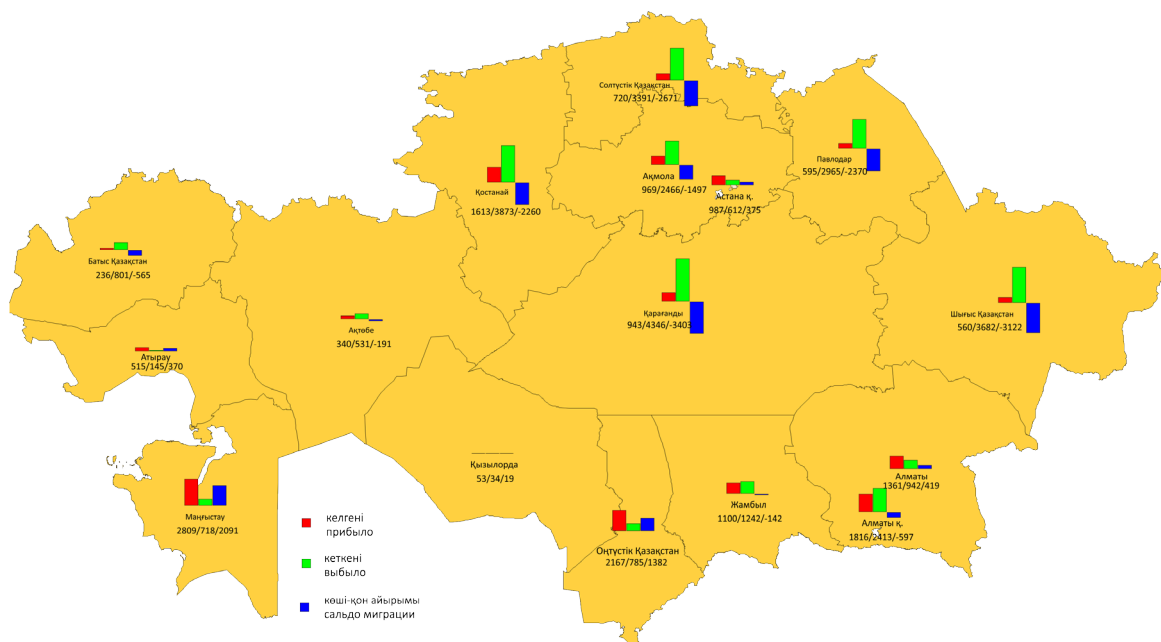



## Денсаулық сақтау Здравоохранение

Бөлімде медициналық ұйымдар жүйесі, қызметі және кадрлары, аурудың жекелеген түрлері, сондай-ақ халықты әлеуметтік қорғау туралы деректер бар.

Жалпы дәрігерлер санына жыл соңына емдеу, санитарлық ұйымдарда, әлеуметтік қорғау ұйымдарында, ғылыми-зерттеу институттарында, кадрлар дайындаумен айналысатын ұйымдарында, денсаулық сақтау органдарының аппараттарында және басқаларда жұмыс істейтін жоғары медициналық білімі бар барлық дәрігерлер кіреді.

Жалпы орта медициналық қызметкерлер санына орта медициналық білімі бар (емдеу, санитарлық ұйымдарда, әлеуметтік қорғау ұйымдарында, мектепке дейінгі ұйымдарында, мектептерде, балалар үйінде жұмыс істейтін тіс дәрігерлері – дантистерді қоса) барлық адамдар кіреді.

Аурухана ұйымдарында қажетті құрал-жабдықпен жабдықталған және аурулар қабылдауға дайын төсек жыл соңында, аурулар бар немесе жоқтығына қарамастан, есепке алуға жатады.

Халыққа амбулаториялық - емханалық көмек көрсететін дәрігерлік ұйымдар санына амбулаториялық қабылдау (емханалар, амбулаториялар, диспансерлер, аурухана ұйымдарындағы емханалық бөлімдер, дәрігерлік денсаулық пункттері және басқалары) жүргізетін барлық медициналық ұйымдар кіреді.

Ауру-сырқаулық деңгейі бірінші рет диагноз қойылған аурулар санының тұрақты халықтың орташа жылдық санына қатынасымен анықталады.

Халықтың ауру-сырқаулығы туралы статистикалық талдама үшін ауру-сырқаулық және өлім-жітім туралы мәліметтердің салыстырмалылығын қамтамасыз ететін оныншы рет қайта қаралған Аурулардың халықаралық сыныптамасы қолданылады.

Раздел содержит данные о сети, деятельности и кадрах медицинских организаций, об отдельных видах заболеваний, а также о социальной защите населения.

В общую численность врачей включаются все врачи с высшим медицинским образованием на конец года, занятые в лечебных, санитарных организациях, организациях социальной защиты, научно-исследовательских институтах, организациях, занятых подготовкой кадров, в аппарате органов здравоохранения и др.

В общую численность среднего медицинского персонала включаются все лица со средним медицинским образованием (включая зубных врачей – дантистов, занятые в лечебных, санитарных организациях, организациях социальной защиты, дошкольных организациях, школах, домах ребенка).

В больничных организациях учету подлежат койки на конец года, оборудованные необходимым инвентарем и готовые принять больных, независимо от того, заняты они больными или нет.

В число врачебных организаций, оказывающих амбулаторно-поликлиническую помощь населению, включаются все медицинские организации, которые ведут амбулаторный прием (поликлиники, амбулатории, диспансеры, поликлинические отделения больничных организаций, врачебные здравпункты и др.).

Уровень заболеваемости определяется отношением числа больных с впервые установленным диагнозом к среднегодовой численности постоянного населения.

Для статистической разработки данных о заболеваемости населения применяется Международная классификация болезней, обеспечивающая сравнимость сведений о заболеваемости и смертности, десятого пересмотра.

## 2.15 Барлық мамандықтағы дәрігерлер саны

### Численность врачей всех специальностей

жыл соңына, адам

на конец года, человек

	2010*		2011		2012	
	барлығы всего	халықтың 10 000 адамына шаққанда на 10 000 человек населения	барлығы всего	халықтың 10 000 адамына шаққанда на 10 000 человек населения	барлығы всего	халықтың 10 000 адамына шаққанда на 10 000 человек населения
<b>Қазақстан Республикасы</b>	63 855	38,8	62 239	37,6	64 432	38,4
Ақмола	2 165	29,5	2 227	30,4	2 423	33,1
Ақтөбе	3 586	46,1	3 091	39,5	3 222	40,7
Алматы	3 898	20,8	4 146	21,9	4 616	23,9
Атырау	1 622	30,5	1 707	31,8	1 814	33,0
Батыс Қазақстан	1 892	31,1	2 113	34,6	2 127	34,6
Жамбыл	2 770	26,5	3 209	30,5	3 117	29,3
Қарағанды	6 404	47,4	5 354	39,5	5 408	39,7
Қостанай	2 347	26,6	2 366	26,9	2 306	26,2
Қызылорда	2 208	31,5	2 366	33,5	2 520	35,0
Маңғыстау	1 687	32,2	1 704	31,8	1 782	32,0
Оңтүстік Қазақстан	8 039	31,3	8 492	32,7	8 231	31,1
Павлодар	2 997	40,2	3 068	41,1	3 088	41,3
Солтүстік Қазақстан	1 672	28,4	1 693	28,9	1 722	29,6
Шығыс Қазақстан	5 814	41,6	5 045	36,1	5 729	41,1
Астана қаласы	5 488	78,7	5 417	75,2	6 229	81,9
Алматы қаласы	11 266	79,7	10 241	71,5	10 098	69,0

Жалғасы

Продолжение

	2013		2014	
	барлығы всего	халықтың 10 000 адамына шаққанда на 10 000 человек населения	барлығы всего	халықтың 10 000 адамына шаққанда на 10 000 человек населения
<b>Қазақстан Республикасы</b>	66 038	38,8	68 864	39,5
Ақмола	2 247	30,6	2 227	30,2
Ақтөбе	3 750	46,7	3 702	45,0
Алматы	4 413	22,4	4 493	22,3
Атырау	1 859	33,1	1 694	29,1
Батыс Қазақстан	2 197	35,4	1 930	30,6
Жамбыл	3 266	30,3	2 989	27,2
Қарағанды	5 466	40,0	6 363	46,2
Қостанай	2 298	26,1	2 302	26,1
Қызылорда	2 630	35,9	2 154	28,6
Маңғыстау	1 884	32,6	1 757	29,0
Оңтүстік Қазақстан	8 295	30,6	9 280	33,3
Павлодар	3 108	41,4	2 969	39,3
Солтүстік Қазақстан	1 730	30,0	1 733	30,3
Шығыс Қазақстан	5 797	41,6	5 891	42,2
Астана қаласы	6 587	82,7	7 252	85,0
Алматы қаласы	10 511	70,5	12 128	78,3

\* Мұнда және бұдан әрі Қазақстан Республикасы Денсаулық сақтау және әлеуметтік даму министрлігінің деректері.  
Здесь и далее данные Министерства здравоохранения и социального развития Республики Казахстан.

## 2.16 Орта медициналық қызметкерлер саны

### Численность среднего медицинского персонала

жыл соңына, адам

на конец года, человек

	2010*		2011		2012	
	барлығы всего	халықтың 10 000 адамына шаққанда на 10 000 человек населения	барлығы всего	халықтың 10 000 адамына шаққанда на 10 000 человек населения	барлығы всего	халықтың 10 000 адамына шаққанда на 10 000 человек населения
<b>Қазақстан Республикасы</b>	143 822	87,5	159 870	96,5	168 661	100,4
Ақмола	6 689	91,2	7 216	98,6	7 961	108,7
Ақтөбе	6 269	80,6	7 241	92,6	7 423	93,8
Алматы	10 423	55,6	13 241	70,0	14 216	73,7
Атырау	4 141	77,8	4 895	91,1	4 993	90,9
Батыс Қазақстан	6 097	100,2	7 125	116,7	7 179	116,7
Жамбыл	9 084	86,8	10 952	104,2	11 854	111,5
Қарағанды	13 454	99,5	13 784	101,7	14 074	103,4
Қостанай	7 555	85,7	8 246	93,6	8 061	91,6
Қызылорда	8 197	117,0	8 629	122,1	9 269	128,8
Маңғыстау	4 278	81,6	4 757	88,9	5 365	96,3
Оңтүстік Қазақстан	20 561	80,1	23 495	90,5	25 845	97,5
Павлодар	6 964	93,3	7 980	106,9	8 126	108,6

Жалғасы

Продолжение

	2010*		2011		2012	
	барлығы всего	халықтың 10 000 адамына шаққанда на 10 000 человек населения	барлығы всего	халықтың 10 000 адамына шаққанда на 10 000 человек населения	барлығы всего	Халықтың 10 000 адамына шаққанда на 10 000 человек населения
Солтүстік Қазақстан	6 250	106,1	6 648	113,4	6 774	116,5
Шығыс Қазақстан	13 596	97,2	13 814	98,9	14 373	103,1
Астана қаласы	6 653	95,4	8 024	111,4	8 956	117,8
Алматы қаласы	13 611	96,3	13 823	96,5	14 192	97,0

Жалғасы

Продолжение

	2013		2014	
	барлығы всего	халықтың 10 000 адамына шаққанда на 10 000 человек населения	барлығы всего	халықтың 10 000 адамына шаққанда на 10 000 человек населения
<b>Қазақстан Республикасы</b>	169 555	99,5	160 036	91,9
Ақмола	7 750	105,6	6 836	92,8
Ақтөбе	7 542	94,0	6 942	84,4
Алматы	12 739	64,8	12 381	61,4
Атырау	5 182	92,3	4 873	83,8
Батыс Қазақстан	7 244	116,7	6 426	102,0
Жамбыл	11 308	105,0	10 322	93,9
Қарағанды	14 042	102,8	13 686	99,3
Қостанай	8 055	91,5	7 123	80,8
Қызылорда	9 801	133,6	8 052	106,9
Маңғыстау	5 694	98,6	5 383	88,7
Оңтүстік Қазақстан	26 385	97,5	24 208	86,8
Павлодар	8 319	110,8	7 032	93,1
Солтүстік Қазақстан	6 747	116,8	6 368	111,4
Шығыс Қазақстан	14 833	106,4	14 499	103,9
Астана қаласы	9 565	120,1	9 960	116,8
Алматы қаласы	14 349	96,2	15 945	103,0

## 2.17 Ауруханалар саны Число больниц

жыл соңына

на конец года

	2010*	2011	2012	2013	2014
<b>Қазақстан Республикасы</b>	998	1 009	990	995	911
Ақмола	50	44	41	40	40
Ақтөбе	54	52	52	51	48
Алматы	90	88	93	77	90
Атырау	40	41	41	40	37
Батыс Қазақстан	44	42	40	41	38
Жамбыл	60	58	57	62	56
Қарағанды	102	97	100	93	88
Қостанай	57	59	56	57	53
Қызылорда	61	53	46	56	51
Маңғыстау	27	33	31	37	29
Оңтүстік Қазақстан	133	153	138	139	118
Павлодар	60	60	59	51	43
Солтүстік Қазақстан	29	32	31	35	29
Шығыс Қазақстан	103	97	101	99	92
Астана қаласы	26	31	31	23	27
Алматы қаласы	62	69	73	94	72

## 2.18 Ауруханалар төсегінің саны Число больничных коек

жыл соңына, бірлік

на конец года, единиц

	2010*		2011		2012	
	барлығы всего	халықтың 10 000 адамына шаққанда на 10 000 человек населения	барлығы всего	халықтың 10 000 адамына шаққанда на 10 000 человек населения	барлығы всего	халықтың 10 000 адамына шаққанда на 10 000 человек населения
<b>Қазақстан Республикасы</b>	119 026	72,4	117 655	70,6	112 968	66,8
Ақмола	6 898	94,1	6 048	82,7	5 740	78,3
Ақтөбе	5 413	69,6	4 835	61,5	4 671	58,7
Алматы	8 892	47,5	9 450	49,5	9 363	48,1
Атырау	3 602	67,7	3 444	63,4	3 443	62,0
Батыс Қазақстан	4 904	80,6	4 804	78,4	4 605	74,5
Жамбыл	6 846	65,4	6 811	64,5	6 537	61,1

Жалғасы

Продолжение

	2010*		2011		2012	
	барлығы всего	халықтың 10 000 адамына шаққанда на 10 000 человек населения	барлығы всего	халықтың 10 000 адамына шаққанда на 10 000 человек населения	барлығы всего	халықтың 10 000 адамына шаққанда на 10 000 человек населения
Қарағанды	13 343	98,7	11 518	84,8	11 436	83,9
Қостанай	6 900	78,3	6 726	76,5	6 247	71,0
Қызылорда	5 812	83,0	5 453	76,5	5 428	74,7
Маңғыстау	2 800	53,4	3 339	61,2	3 079	54,2
Оңтүстік Қазақстан	13 429	52,3	15 651	59,7	13 765	51,4
Павлодар	6 397	85,7	6 237	83,5	6 072	81,0
Солтүстік Қазақстан	5 099	86,5	5 017	86,0	4 494	77,5
Шығыс Қазақстан	12 825	91,7	11 698	83,9	11 024	79,1
Астана қаласы	5 708	81,9	6 153	82,8	6 412	82,4
Алматы қаласы	10 158	71,8	10 471	72,2	10 652	72,2

Жалғасы

Продолжение

	2013		2014	
	барлығы всего	халықтың 10 000 адамына шаққанда на 10 000 человек населения	барлығы всего	халықтың 10 000 адамына шаққанда на 10 000 человек населения
<b>Қазақстан Республикасы</b>	107 491	62,6	105 219	60,4
Ақмола	5 320	72,3	5 125	69,6
Ақтөбе	4 605	56,9	4 515	54,9
Алматы	8 308	41,8	9 075	45,0
Атырау	3 355	59,1	3 317	57,0
Батыс Қазақстан	4 500	72,1	4 309	68,4
Жамбыл	6 247	57,6	6 095	55,5
Қарағанды	10 813	78,9	10 298	74,7
Қостанай	5 719	64,9	5 246	59,5
Қызылорда	5 174	69,9	5 251	69,7
Маңғыстау	3 188	54,3	2 746	45,2
Оңтүстік Қазақстан	13 127	48,0	12 948	46,4
Павлодар	5 737	76,2	5 458	72,2
Солтүстік Қазақстан	4 441	77,1	4 077	71,3
Шығыс Қазақстан	10 442	74,9	9 726	69,7
Астана қаласы	6 435	79,0	6 044	70,9
Алматы қаласы	10 080	66,9	10 989	71,0

## 2.19 Балаларға арналған ауруханалар төсегінің саны

Число больничных коек для детей

жыл соңына, бірлік

на конец года, единиц

	2010*	2011	2012	2013	2014
<b>Қазақстан Республикасы</b>	20 502	20 064	19 207	18 251	18 621
Ақмола	1 094	963	977	890	909
Ақтөбе	938	736	716	745	617
Алматы	1 639	1 815	1 741	1 246	1 548
Атырау	633	613	614	552	588
Батыс Қазақстан	808	740	713	697	663
Жамбыл	1 353	1 331	1 178	1 226	1 293
Қарағанды	2 119	1 674	1 674	1 605	1 431
Қостанай	1 113	1 086	1 020	924	857
Қызылорда	805	830	838	955	845
Маңғыстау	617	785	732	759	533
Оңтүстік Қазақстан	2 914	3 001	2 691	2 591	2 828
Павлодар	1 032	1 009	972	920	859
Солтүстік Қазақстан	857	818	749	733	683
Шығыс Қазақстан	1 704	1 709	1 641	1 457	1 331
Астана қаласы	1 374	1 552	1 529	1 622	1 734
Алматы қаласы	1 502	1 402	1 422	1 329	1 902

2.20 Халыққа амбулаториялық-емханалық көмек көрсететін дәрігерлік ұйымдардың саны  
Число врачебных организаций, оказывающих амбулаторно-поликлиническую помощь населению

жыл соңына

на конец года

	2010*	2011	2012	2013	2014
<b>Қазақстан Республикасы</b>	3 332	3 538	3 651	3 566	3 164
Ақмола	174	182	198	182	156
Ақтөбе	194	203	187	190	206
Алматы	328	360	359	334	326
Атырау	120	114	117	115	118
Батыс Қазақстан	157	167	163	160	142

Жалғасы	Продолжение				
	2010*	2011	2012	2013	2014
Жамбыл	199	208	213	207	196
Қарағанды	324	274	282	270	246
Қостанай	146	146	140	136	140
Қызылорда	160	167	171	180	152
Маңғыстау	72	62	73	77	60
Оңтүстік Қазақстан	302	366	373	386	279
Павлодар	226	214	213	190	178
Солтүстік Қазақстан	177	163	166	153	157
Шығыс Қазақстан	346	374	377	397	345
Астана қаласы	60	143	189	218	108
Алматы қаласы	347	395	430	371	355

**2.21 Әйелдерге стационарлық және амбулаториялық-емханалық қызмет көрсету**  
**Стационарное и амбулаторно-поликлиническое обслуживание женщин**

Жыл соңына	на конец года				
	2010*	2011	2012	2013	2014*
перинаталдық орталықтар саны					
число перинатальных центров					
<b>Қазақстан Республикасы</b>	34	51	48	46	50
Ақмола	-	1	1	1	1
Ақтөбе	1	2	2	1	1
Алматы	2	3	3	3	3
Атырау	2	2	2	2	2
Батыс Қазақстан	1	2	2	2	2
Жамбыл	-	2	2	2	2
Қарағанды	4	5	5	5	5
Қостанай	3	3	3	3	3
Қызылорда	1	3	1	2	2
Маңғыстау	2	3	3	3	3
Оңтүстік Қазақстан	4	5	5	5	5
Павлодар	3	4	4	3	3
Солтүстік Қазақстан	-	1	1	1	1
Шығыс Қазақстан	3	5	4	4	4
Астана қаласы	2	3	3	3	3
Алматы қаласы	6	7	7	6	10
жүкті және босанатын әйелдерге арналған төсек саны					
число коек для беременных и рожениц					
<b>Қазақстан Республикасы</b>	10 491	9 569	9 746	9 396	8 972
Ақмола	522	318	321	312	344
Ақтөбе	502	427	449	394	397
Алматы	855	782	870	855	854
Атырау	431	414	408	411	387
Батыс Қазақстан	411	408	357	356	324
Жамбыл	699	697	704	585	559
Қарағанды	768	749	815	728	601
Қостанай	560	542	501	466	441
Қызылорда	560	555	555	496	520
Маңғыстау	338	366	359	411	379
Оңтүстік Қазақстан	1 806	1 521	1 637	1 453	1 556
Павлодар	426	292	328	332	296
Солтүстік Қазақстан	329	302	281	281	266
Шығыс Қазақстан	814	635	787	744	686
Астана қаласы	423	490	365	439	354
Алматы қаласы	1 047	1 071	1 009	1 133	1 008
түсіктер саны, мың*					
число абортів, тысяч*					
<b>Қазақстан Республикасы</b>	106,1	95,3	95,7	84,3	83,7
Ақмола	8,1	7,9	6,1	5,4	5,4
Ақтөбе	4,1	3,7	3,8	3,9	3,1
Алматы	4,7	5,4	6,1	5,5	5,3
Атырау	2,5	2,4	2,1	2,1	1,9
Батыс Қазақстан	3,9	3,5	3,5	3,0	2,7
Жамбыл	5,8	5,0	5,1	4,7	5,2
Қарағанды	11,3	10,3	9,6	8,6	8,5
Қостанай	7,0	5,3	5,4	5,6	5,6
Қызылорда	2,0	1,7	1,2	1,3	0,8
Маңғыстау	2,0	2,1	2,6	2,6	2,4
Оңтүстік Қазақстан	8,6	7,1	6,0	8,0	8,1
Павлодар	4,9	4,2	4,6	4,3	4,8
Солтүстік Қазақстан	4,7	4,2	4,0	3,8	4,0
Шығыс Қазақстан	15,0	12,4	11,0	10,2	9,0
Астана қаласы	6,0	6,7	5,4	6,2	6,3
Алматы қаласы	15,5	13,4	19,2	9,1	10,6



**2.22 Халықтың ауру-сырқаулығы ауру топтары бойынша**  
**Заболеемость населения по группам болезней**

	Диагнозы өмірінде бірінші рет қойылып, тіркелген ауру адамдар – барлығы					Одан Из них				
	Число зарегистрированных заболеваний с впервые установленным диагнозом - всего					жұқпалы және паразит аурулар инфекционные и паразитарные болезни				
	2010	2011	2012	2013	2014	2010	2011	2012	2013	2014
<b>Қазақстан Республикасы</b>	9 480 105	9 305 299	9 263 616	9 191 316	8 995 828	283 326	287 004	288 123	279 967	266 290
Ақмола	353 117	374 996	367 157	367 430	344 219	12 407	12 249	12 668	12 531	11 415
Ақтөбе	380 576	389 315	388 328	375 617	368 025	11 886	12 157	11 735	11 270	10 726
Алматы	1 218 396	1 121 301	1 141 768	1 185 497	1 070 255	15 522	23 529	23 712	21 715	18 821
Атырау	165 963	171 781	171 563	165 539	163 510	4 863	4 611	4 286	4 050	4 309
Батыс Қазақстан	296 790	286 664	265 862	262 270	263 398	12 434	10 978	12 151	12 491	11 386
Жамбыл	621 962	645 981	617 196	607 406	606 613	18 322	16 582	15 991	15 615	15 244
Қарағанды	779 788	774 561	745 944	725 175	690 790	25 407	22 974	21 545	21 370	19 139
Қостанай	448 112	436 294	438 210	425 171	395 314	22 507	17 625	16 278	14 830	15 825
Қызылорда	420 316	396 606	390 968	395 823	400 619	11 987	10 401	10 472	11 884	11 609
Маңғыстау	303 261	309 808	317 762	321 273	265 413	9 051	11 257	10 987	10 194	11 171
Оңтүстік Қазақстан	1 080 584	1 066 294	1 086 656	1 100 847	1 135 023	41 024	42 785	46 245	46 587	43 766
Павлодар	562 321	537 137	522 095	538 474	559 007	14 883	13 902	14 845	17 502	16 456
Солтүстік Қазақстан	316 525	314 881	316 290	301 092	301 577	10 744	9 155	10 464	10 922	10 691
Шығыс Қазақстан	984 662	933 794	896 281	873 531	817 640	27 074	29 334	26 965	25 833	24 052
Астана қаласы	440 594	470 040	475 443	464 492	500 819	13 827	18 511	16 422	15 695	14 689
Алматы қаласы	1 107 138	1 075 846	1 122 093	1 081 679	1 113 606	31 388	30 954	33 357	27 478	26 991

Жалғасы

Продолжение

	Одан Из них					эндокриндік аурулар, тамақтану мен зат алмасудың бұзылуы эндокринные болезни, расстройства питания и обмена веществ				
	жаңа өскін новообразования									
	2010	2011	2012	2013	2014	2010	2011	2012	2013	2014
<b>Қазақстан Республикасы</b>	75 015	77 008	81 335	81 333	86 236	162 125	158 016	162 482	164 026	159 583
Ақмола	3 073	3 609	3 499	3 592	3 959	6 496	5 529	5 241	5 344	4 440
Ақтөбе	1 324	1 327	1 377	1 467	1 335	8 558	9 000	8 851	8 657	8 207
Алматы	6 701	4 481	4 516	4 609	4 387	9 610	10 513	9 582	10 439	11 207
Атырау	999	798	821	819	942	3 050	2 993	3 280	3 254	3 308
Батыс Қазақстан	3 475	2 839	2 512	2 490	2 599	4 363	4 423	4 370	3 918	4 385
Жамбыл	3 004	2 999	3 793	3 811	3 931	11 347	10 987	9 979	9 841	9 843
Қарағанды	6 489	6 967	7 573	7 219	6 210	9 646	9 355	9 553	9 164	8 281
Қостанай	4 828	5 933	5 747	5 062	4 623	4 555	4 314	4 567	4 784	4 761
Қызылорда	1 115	1 048	1 273	1 359	1 652	9 125	7 819	7 824	9 101	8 464
Маңғыстау	1 203	1 251	1 375	2 123	2 462	5 541	5 638	6 540	6 365	5 067
Оңтүстік Қазақстан	4 219	5 973	6 484	6 565	7 844	19 738	18 420	19 940	20 082	21 637
Павлодар	4 916	4 884	5 721	6 975	7 231	9 483	9 605	8 925	9 645	10 633
Солтүстік Қазақстан	5 157	4 718	6 157	5 834	5 798	5 903	6 005	7 125	7 109	7 036
Шығыс Қазақстан	14 101	13 730	13 619	13 939	14 088	18 319	15 062	14 039	12 829	12 616
Астана қаласы	4 882	7 490	7 224	7 843	8 655	13 670	14 818	15 776	15 106	13 882
Алматы қаласы	9 529	8 961	9 644	7 626	10 520	22 721	23 535	26 890	28 388	25 816

Жалғасы

Продолжение

	Одан Из них					психиканың бұзылуы және мінез-құлықтың бұзылуы психические расстройства и расстройства поведения				
	қан, қан жасау органдарының аурулары және иммунді механизмді шарпыған жекелеген ауытқулар болезни крови и кроветворных органов и отдельные нарушения с вовлечением иммунного механизма									
	2010	2011	2012	2013	2014	2010	2011	2012	2013	2014
<b>Қазақстан Республикасы</b>	397 367	392 888	389 912	386 673	375 000	19 951	18 936	17 079	15 415	10 191
Ақмола	7 256	7 308	7 143	7 273	7 356	733	666	607	515	389
Ақтөбе	24 046	24 504	23 592	22 955	23 136	493	506	498	455	338
Алматы	45 376	45 612	48 624	47 106	38 937	780	691	658	672	611
Атырау	12 743	12 992	12 039	12 136	12 070	371	377	371	369	301
Батыс Қазақстан	13 679	12 099	9 492	8 897	8 364	872	852	810	662	226
Жамбыл	33 842	40 152	38 278	35 990	34 909	1 131	806	748	628	264
Қарағанды	15 529	14 657	13 712	13 207	11 704	2 541	2 334	2 170	2 033	1 660
Қостанай	8 431	7 608	6 585	6 825	6 250	1 725	1 619	1 569	1 466	796
Қызылорда	41 577	36 501	36 787	36 274	36 278	1 067	1 055	1 007	892	377
Маңғыстау	19 887	22 895	21 536	22 214	18 668	408	434	382	358	305
Оңтүстік Қазақстан	91 556	89 315	91 668	92 298	99 722	3 157	3 063	2 522	2 438	1 946
Павлодар	11 132	10 771	9 958	8 642	8 418	1 097	1 152	976	595	187
Солтүстік Қазақстан	7 584	7 232	7 731	4 699	4 518	802	769	704	680	543
Шығыс Қазақстан	23 799	20 866	18 480	17 301	16 022	2 153	1 972	1 481	1 506	1 233
Астана қаласы	11 226	11 209	11 177	11 738	14 909	733	721	774	800	580
Алматы қаласы	29 704	29 167	33 110	39 118	33 739	1 888	1 919	1 802	1 346	435

Жалғасы

Продолжение

	Одан Из них									
	психикалық заттарды тұтынуға байланысты психиканың бұзылуы және мінез-құлықтың бұзылуы психические расстройства и расстройства поведения, связанные с употреблением психоактивных веществ					жүйке жүйесі аурулары болезни нервной системы				
	2010	2011	2012	2013	2014	2010	2011	2012	2013	2014
<b>Қазақстан Республикасы</b>	57 241	54 793	52 284	47 387	41 750	353 497	323 722	322 762	318 530	325 862
Ақмола	1 695	1 326	1 357	1 313	1 212	14 086	12 313	10 061	10 361	9 353
Ақтөбе	1 082	1 100	1 160	988	1 050	15 348	15 340	15 228	14 938	14 571
Алматы	1 422	1 345	1 154	1 011	976	47 675	41 769	45 384	42 894	40 873
Атырау	2 449	2 761	2 968	2 947	1 536	7 362	7 467	6 770	6 667	6 794
Батыс Қазақстан	1 361	880	873	906	1 117	6 789	6 499	6 624	5 381	5 366
Жамбыл	1 619	1 829	2 023	1 665	1 702	20 074	21 041	20 925	20 766	20 069
Қарағанды	4 439	3 835	3 865	2 591	2 170	19 438	19 021	18 808	18 527	16 828
Қостанай	2 132	1 582	1 330	1 219	802	11 197	9 675	8 910	8 404	7 811
Қызылорда	1 890	2 081	1 609	1 965	1 829	18 968	18 167	18 474	17 319	19 666
Маңғыстау	513	523	475	445	501	13 356	11 190	11 322	11 632	13 004
Оңтүстік Қазақстан	3 880	3 660	3 516	2 836	2 490	54 430	46 014	48 569	49 213	49 170
Павлодар	3 131	2 281	1 719	1 690	1 232	18 375	17 440	17 353	17 197	17 979
Солтүстік Қазақстан	2 041	1 907	1 596	1 193	1 005	10 997	11 022	9 379	8 899	8 919
Шығыс Қазақстан	7 968	7 428	8 983	9 087	7 094	32 611	27 348	25 403	24 495	20 106
Астана қаласы	2 103	1 942	1 673	1 597	1 378	12 360	15 722	14 395	14 372	21 005
Алматы қаласы	19 516	20 313	17 983	15 934	15 656	50 431	43 694	45 157	47 465	54 348

Жалғасы

Продолжение

	Одан Из них									
	қан айналымы жүйесінің аурулары болезни системы кровообращения					кез және оның қосалқы аппараттары заттарының аурулары болезни глаза и его придаточного аппарата				
	2010	2011	2012	2013	2014	2010	2011	2012	2013	2014
<b>Қазақстан Республикасы</b>	340 623	377 060	412 065	419 597	414 026	436 217	431 705	416 244	416 060	403 526
Ақмола	12 029	13 282	16 324	16 423	14 253	25 691	27 742	24 404	25 248	21 882
Ақтөбе	14 687	14 900	14 944	14 770	14 829	24 630	24 910	24 400	23 312	22 234
Алматы	51 838	45 257	51 579	48 125	49 617	51 083	42 500	45 429	44 971	39 915
Атырау	10 041	11 987	11 932	9 673	9 253	9 815	9 049	9 256	9 234	8 837
Батыс Қазақстан	10 756	10 155	10 855	10 776	12 811	13 591	13 187	12 254	10 654	10 034
Жамбыл	23 455	35 444	36 346	35 880	34 594	22 751	28 427	24 157	25 264	24 760
Қарағанды	22 561	23 437	26 951	31 176	26 589	37 442	35 534	30 497	31 579	28 989
Қостанай	11 075	12 245	14 181	16 569	16 278	26 573	26 221	24 888	26 755	24 723
Қызылорда	15 736	14 349	14 336	15 048	18 069	18 770	18 635	17 895	17 582	18 548
Маңғыстау	8 793	9 991	13 472	13 516	9 085	18 977	18 513	18 450	19 817	15 273
Оңтүстік Қазақстан	47 204	56 663	61 228	61 898	61 949	36 026	38 986	39 097	39 477	39 352
Павлодар	16 103	12 952	13 422	13 255	13 621	33 222	32 173	29 936	29 650	28 007
Солтүстік Қазақстан	12 233	12 582	14 982	14 972	15 729	10 806	11 389	12 357	11 477	11 618
Шығыс Қазақстан	32 728	31 284	36 301	38 152	37 130	40 682	37 971	36 035	35 084	32 511
Астана қаласы	12 672	16 380	15 475	14 932	17 796	26 395	26 597	24 913	22 222	32 645
Алматы қаласы	38 712	56 152	59 737	64 432	62 423	39 763	39 871	42 276	43 734	44 198

Жалғасы

Продолжение

	Одан Из них									
	құлақ пен емізгік тәрізді өсіндінің аурулары болезни уха и сосцевидного отростка					тыныс алу мүшелерінің аурулары болезни органов дыхания				
	2010	2011	2012	2013	2014	2010	2011	2012	2013	2014
<b>Қазақстан Республикасы</b>	273 629	253 548	256 054	253 127	251 576	3 848 261	3 854 368	3 851 326	3 843 431	3 729 805
Ақмола	9 050	9 779	9 075	9 172	7 982	145 334	166 415	169 863	170 316	163 142
Ақтөбе	17 887	17 774	17 242	16 287	15 320	135 942	141 657	144 802	138 211	137 081
Алматы	36 039	30 657	31 609	33 442	32 206	561 520	541 536	550 452	595 231	519 907
Атырау	6 441	6 024	6 055	6 361	6 287	58 726	61 794	60 263	59 920	60 744
Батыс Қазақстан	8 114	8 359	7 659	7 516	6 229	114 606	113 870	108 781	110 598	108 429
Жамбыл	13 477	13 372	11 806	11 968	12 093	243 706	247 893	241 531	242 357	246 830
Қарағанды	28 319	23 899	26 592	27 030	25 442	331 075	344 130	340 096	329 056	313 136
Қостанай	12 809	11 999	13 466	11 971	12 052	181 628	193 068	193 612	184 825	170 661
Қызылорда	13 031	13 852	13 951	14 898	15 495	131 678	129 260	127 476	126 084	123 156
Маңғыстау	9 324	9 287	10 024	10 114	7 054	96 248	113 720	116 728	115 394	92 957
Оңтүстік Қазақстан	31 029	29 366	29 613	29 843	27 939	379 225	373 394	363 555	365 949	383 761
Павлодар	16 519	15 292	15 144	15 653	15 486	255 529	249 484	244 115	253 963	272 153
Солтүстік Қазақстан	8 375	6 995	8 109	6 814	6 943	124 175	128 441	125 253	125 219	124 600
Шығыс Қазақстан	25 694	22 282	21 623	21 100	19 535	415 665	412 244	388 766	386 136	360 189
Астана қаласы	11 670	12 932	11 349	10 867	19 570	187 156	193 117	206 356	206 520	187 606
Алматы қаласы	25 851	21 679	22 737	20 091	21 943	486 048	444 345	469 677	433 652	465 453

Жалғасы

Продолжение

	Одан Из них									
	ас қорыту мүшелерінің аурулары болезни органов пищеварения					несеп-жыныс жүйесінің аурулары болезни мочеполовой системы				
	2010	2011	2012	2013	2014	2010	2011	2012	2013	2014
<b>Қазақстан Республикасы</b>	591 924	601 441	595 852	621 528	634 678	648 601	646 964	634 320	607 124	591 395
Ақмола	19 047	16 779	17 627	17 871	17 147	20 602	18 432	14 708	14 727	15 483
Ақтөбе	20 089	20 636	20 609	21 270	20 810	25 877	26 423	25 271	24 473	23 251
Алматы	88 611	82 199	82 131	86 228	79 979	78 005	75 418	71 722	68 735	66 618
Атырау	9 550	10 171	10 776	10 337	10 195	8 065	9 114	9 290	9 262	9 051
Батыс Қазақстан	16 006	14 943	15 004	15 635	16 998	17 485	17 142	13 772	14 186	15 473
Жамбыл	39 716	37 920	33 684	33 276	33 791	43 929	44 927	44 535	44 473	43 959
Қарағанды	33 103	32 131	31 295	27 919	25 852	52 256	52 041	51 775	49 086	45 807
Қостанай	20 050	17 899	18 206	16 374	15 425	28 836	27 032	27 850	25 883	23 886
Қызылорда	53 411	50 018	49 722	48 145	47 689	31 563	30 181	29 567	28 852	30 064
Маңғыстау	27 756	30 958	27 675	26 830	20 542	11 702	13 547	15 803	16 156	11 556
Оңтүстік Қазақстан	103 092	125 628	129 310	130 282	140 709	76 011	71 989	73 672	74 313	72 480
Павлодар	24 919	22 528	21 373	23 138	24 990	35 890	36 888	30 072	31 570	32 124
Солтүстік Қазақстан	13 525	12 549	12 021	10 766	11 523	28 772	31 474	30 105	27 420	27 295
Шығыс Қазақстан	45 279	40 959	38 948	39 945	39 309	61 812	57 340	56 662	54 106	51 744
Астана қаласы	25 187	33 206	31 480	31 346	43 725	31 955	37 929	36 723	33 575	36 870
Алматы қаласы	52 583	52 917	55 991	82 166	85 994	95 841	97 087	102 793	90 307	85 734

Жалғасы

Продолжение

	Одан Из них									
	жүктіліктің, босану мен босанғаннан кейінгі кезеңнің асқынуы осложнения беременности, родов и послеродового периода					тері мен шел жасушасының аурулары болезни кожи и подкожной клетчатки				
	2010	2011	2012	2013	2014	2010	2011	2012	2013	2014
<b>Қазақстан Республикасы</b>	319 977	287 115	263 628	240 708	231 773	584 702	504 684	484 975	467 712	455 595
Ақмола	3 507	3 776	3 879	3 759	3 416	20 051	18 828	16 708	16 709	14 516
Ақтөбе	7 293	7 325	7 211	6 838	6 567	31 390	31 091	30 956	31 036	29 984
Алматы	23 449	25 497	25 059	23 693	21 028	92 004	56 764	53 558	52 240	45 937
Атырау	6 037	5 309	4 900	4 887	3 732	6 186	6 883	7 301	7 560	8 125
Батыс Қазақстан	7 830	8 053	6 150	5 395	4 441	19 871	20 245	18 383	17 894	17 361
Жамбыл	34 789	36 076	39 025	38 849	38 422	29 477	27 461	26 247	23 643	23 752
Қарағанды	34 939	30 520	17 947	16 485	14 358	47 824	44 051	32 622	30 589	29 412
Қостанай	14 279	12 349	11 895	12 090	11 466	37 654	30 032	30 577	28 636	28 066
Қызылорда	12 124	11 585	9 448	8 548	9 329	21 273	17 355	17 527	19 145	17 975
Маңғыстау	14 289	12 633	11 665	11 198	9 209	20 050	19 344	19 885	20 765	24 650
Оңтүстік Қазақстан	35 473	13 103	13 631	13 708	18 403	67 375	57 395	58 469	58 891	56 525
Павлодар	15 984	15 022	12 572	11 688	12 059	25 674	21 652	23 917	25 294	23 475
Солтүстік Қазақстан	8 400	8 051	6 744	7 571	6 286	20 381	18 759	16 997	16 593	16 909
Шығыс Қазақстан	42 945	36 618	32 656	27 537	25 347	71 335	64 181	61 689	55 443	53 739
Астана қаласы	7 619	5 813	6 154	5 609	5 295	25 415	23 400	25 057	21 917	25 951
Алматы қаласы	51 020	55 385	54 692	42 853	42 415	48 742	47 243	45 082	41 357	39 218

Соңы

Окончание

	Одан Из них									
	сүйек-бұлшық ет жүйесі мен дәнекер тін аурулары болезни костно-мышечной системы и соединительной ткани					жарақаттар және уланулар травмы и отравления				
	2010	2011	2012	2013	2014	2010	2011	2012	2013	2014
<b>Қазақстан Республикасы</b>	280 446	267 586	269 290	263 876	259 933	616 482	596 238	592 222	593 598	586 374
Ақмола	14 681	15 077	14 359	14 276	12 642	31 460	36 740	34 399	32 887	29 191
Ақтөбе	10 712	10 890	10 803	10 735	10 706	23 283	23 613	23 564	22 220	22 236
Алматы	28 786	21 484	25 171	24 235	21 139	63 890	59 903	59 474	68 162	66 986
Атырау	2 585	2 939	3 000	2 685	3 031	10 914	11 371	12 859	10 353	10 130
Батыс Қазақстан	6 560	5 436	4 348	4 583	4 277	32 622	31 490	26 988	26 186	30 177
Жамбыл	13 869	16 160	15 752	15 104	15 967	46 043	42 014	30 477	26 782	26 050
Қарағанды	22 906	24 284	25 076	23 979	21 933	76 774	76 744	77 240	76 030	85 678
Қостанай	17 520	15 828	16 553	16 750	16 118	34 656	34 805	34 561	35 642	29 381
Қызылорда	8 951	7 943	7 670	7 778	10 495	18 700	17 774	17 905	23 248	21 603
Маңғыстау	10 053	9 478	10 349	11 726	7 883	21 699	12 372	13 200	14 168	9 184
Оңтүстік Қазақстан	20 334	20 466	20 946	21 220	21 452	50 034	53 617	60 209	66 368	67 745
Павлодар	21 035	17 350	16 193	15 936	16 266	39 312	40 031	41 657	40 822	42 077
Солтүстік Қазақстан	12 841	12 780	15 008	14 031	13 620	27 731	25 642	25 284	21 321	21 398
Шығыс Қазақстан	41 853	39 855	38 844	37 825	35 072	67 851	64 248	65 288	62 858	58 832
Астана қаласы	16 321	16 263	15 219	15 285	18 779	28 350	26 126	27 069	26 648	26 926
Алматы қаласы	31 439	31 353	29 999	27 728	30 553	43 163	39 748	42 048	39 903	38 780

**2.23 Өршіген туберкулезбен ауыру (диагнозы бірінші рет белгіленіп анықталған аурулар)**  
**Заболеваемость активным туберкулезом (выявлено больных с впервые установленным диагнозом)**

мың адам

тыс. человек

	2010	2011	2012	2013	2014
<b>Қазақстан Республикасы</b>	15,6	14,3	13,7	12,5	11,5
Ақмола	0,9	0,8	0,7	0,6	0,6
Ақтөбе	0,6	0,6	0,6	0,6	0,6
Алматы	1,5	1,4	1,5	1,4	1,3
Атырау	0,6	0,6	0,5	0,5	0,5
Батыс Қазақстан	0,6	0,5	0,5	0,4	0,4
Жамбыл	0,9	0,8	0,8	0,8	0,6
Қарағанды	1,2	1,1	1,1	1,0	1,0
Қостанай	1,0	0,9	0,9	0,8	0,7
Қызылорда	0,8	0,7	0,7	0,6	0,6
Маңғыстау	0,5	0,5	0,4	0,5	0,4
Оңтүстік Қазақстан	1,9	1,7	1,7	1,6	1,5
Павлодар	0,7	0,7	0,7	0,6	0,5
Солтүстік Қазақстан	0,6	0,5	0,5	0,5	0,5
Шығыс Қазақстан	1,7	1,5	1,4	1,2	1,0
Астана қаласы	1,1	1,0	0,8	0,6	0,5
Алматы қаласы	1,0	1,0	0,9	0,8	0,8

**2.24 Халыққа медициналық жедел жәрдем қызметін көрсету**  
**Обслуживание населения скорой медицинской помощью**

	Медициналық жедел жәрдем стансаларының (бөлімшелерінің) саны				
	Число станций (отделений) скорой медицинской помощи				
	2010*	2011	2012	2013*	2014*
<b>Қазақстан Республикасы</b>	310	333	306	310	323
Ақмола	22	22	22	21	21
Ақтөбе	15	17	17	16	16
Алматы	57	52	41	61	63
Атырау	11	15	16	13	13
Батыс Қазақстан	20	23	22	18	17
Жамбыл	15	15	18	24	32
Қарағанды	27	30	30	27	28
Қостанай	23	23	24	24	24
Қызылорда	8	11	9	8	8
Маңғыстау	10	13	11	9	12
Оңтүстік Қазақстан	22	21	16	17	17
Павлодар	14	19	15	12	13
Солтүстік Қазақстан	22	23	23	22	22
Шығыс Қазақстан	35	36	35	34	33
Астана қаласы	3	3	2	2	2
Алматы қаласы	6	10	5	2	2

Жалғасы

Продолжение

	Амбулаториялық және шақырылған жерінде көмек көрсетілген адамдардың саны, мың адам				
	Численность лиц, которым оказана помощь амбулаторно и при выездах, тыс. человек				
	2010*	2011	2012	2013*	2014*
<b>Қазақстан Республикасы</b>	6 065,3	6 304,7	6 570,9	6 929,2	7 381,7
Ақмола	258,7	301,8	274,7	261,1	279,5
Ақтөбе	222,8	230,8	253,8	247,9	251,0
Алматы	721,4	753,7	800,9	843,7	1 020,6
Атырау	162,3	166,3	200,5	200,2	210,7
Батыс Қазақстан	202,9	193,1	202,9	198,6	207,2
Жамбыл	348,7	405,8	406,7	457,5	521,9
Қарағанды	499,4	502,2	507,2	506,6	522,4
Қостанай	345,5	329,3	382,3	370,8	354,4
Қызылорда	296,5	312,2	293,3	333,9	334,6
Маңғыстау	230,0	227,3	228,3	267,3	270,7
Оңтүстік Қазақстан	749,7	747,0	708,0	930,1	1 019,8
Павлодар	291,8	287,3	306,4	314,2	312,3
Солтүстік Қазақстан	196,7	196,6	188,7	197,9	193,6
Шығыс Қазақстан	705,4	685,5	732,6	729,0	732,9
Астана қаласы	258,6	332,1	396,3	396,6	423,5
Алматы қаласы	574,9	633,7	688,3	673,8	726,6

**2.25 Дербес стоматологиялық емханалар саны**  
**Число самостоятельных стоматологических поликлиник**

	2010*	2011*	2012*	2013*	2014*
<b>Қазақстан Республикасы</b>	<b>346</b>	<b>325</b>	<b>332</b>	<b>327</b>	<b>306</b>
Ақмола	2	2	2	2	2
Ақтөбе	15	15	16	19	19
Алматы	5	2	1	2	1
Атырау	9	10	9	9	8
Батыс Қазақстан	2	2	2	2	2
Жамбыл	20	19	20	20	20
Қарағанды	34	33	32	38	37
Қостанай	11	16	17	19	20
Қызылорда	9	-	-	-	1
Маңғыстау	7	1	7	7	1
Оңтүстік Қазақстан	16	13	13	13	1
Павлодар	52	50	50	37	38
Солтүстік Қазақстан	23	24	27	29	32
Шығыс Қазақстан	21	21	22	27	26
Астана қаласы	7	8	1	1	-
Алматы қаласы	113	109	113	102	98

**2014 жылғы халықтың медициналық көмекпен қамтамасыз етілуі**  
**Обеспеченность населения медицинской помощью в 2014г.**

10 мың адамға шаққанда

на 10 тыс. населения

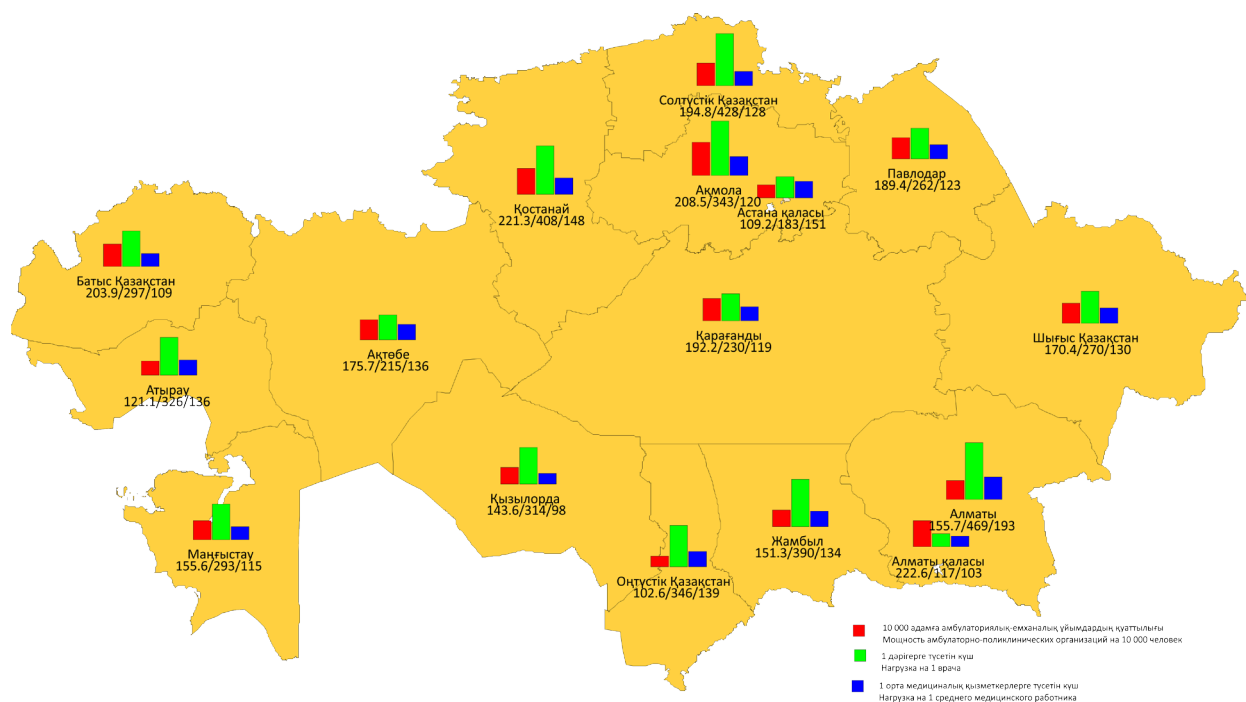

**2014 жылғы халықтың ауруханалар төсегімен қамтамасыз етілуі**  
**Обеспеченность населения больничными койками в 2014г.**

10 мың адамға шаққанда

на 10 тыс. населения

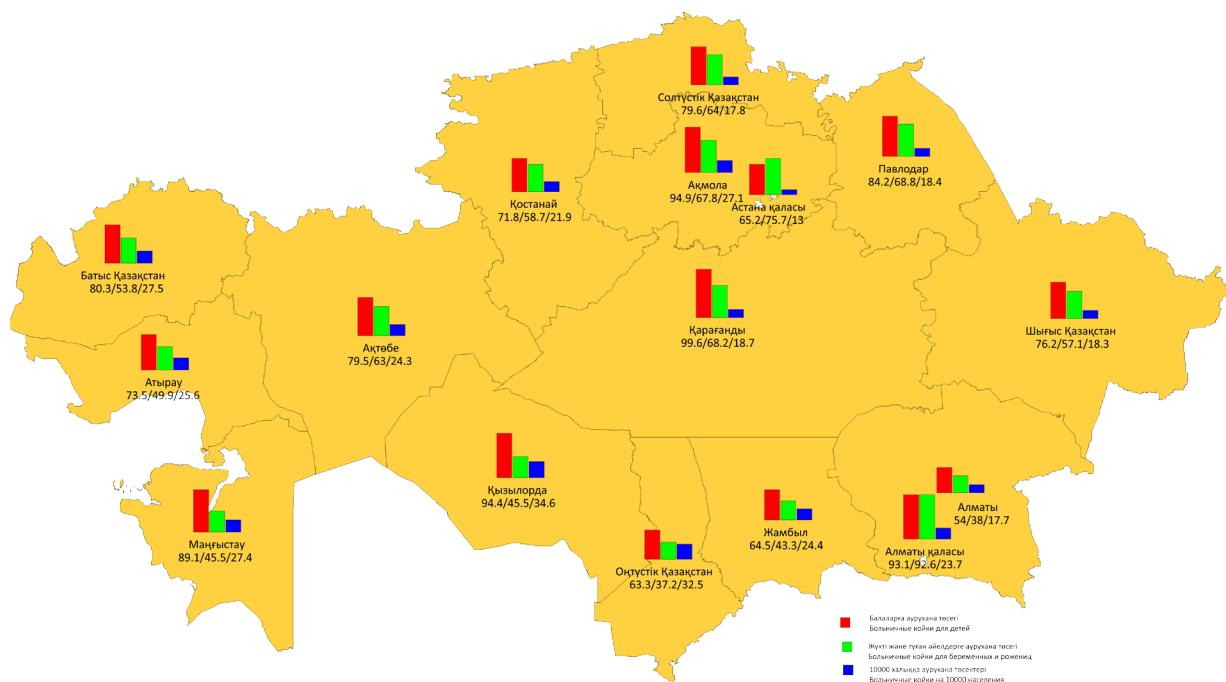

**2014 жылғы халықтың дәрігерлік амбулаториялық-емханалық ұйымдармен қамтамасыз етілуі**  
**Обеспеченность населения врачбными амбулаторно-поликлиническими организациями в 2014г.**

10 мың адамға шаққанда

на 10 тыс. населения

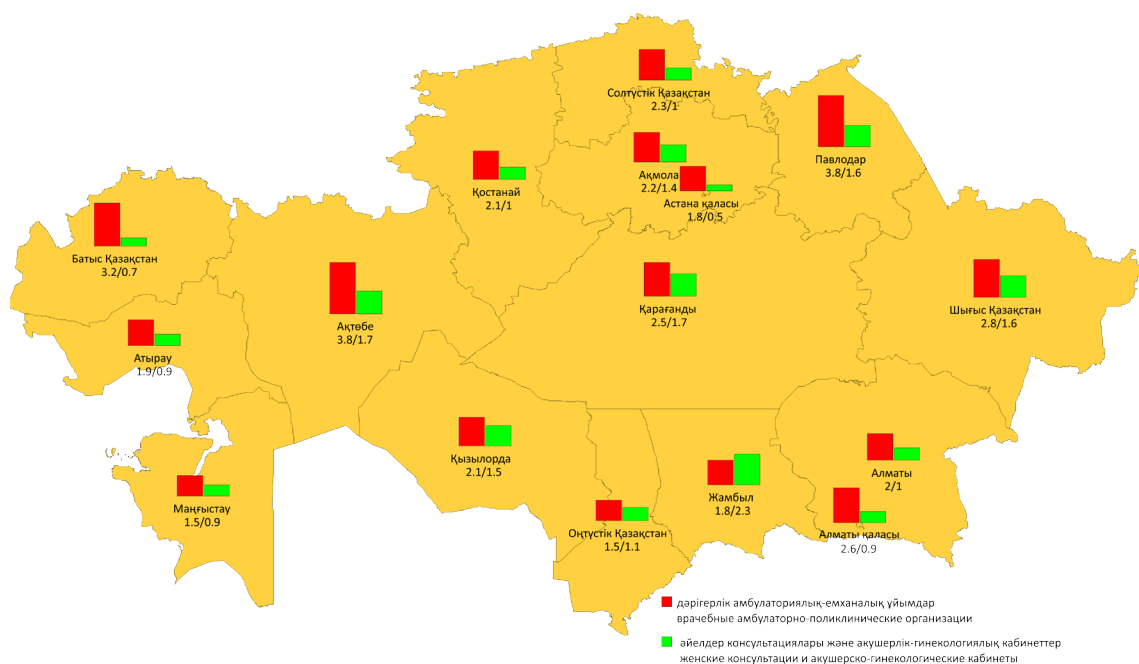



2014 жылғы 0-14 жастағы балаларды профилактикалық тексеру  
Профилактические осмотры детей 0-14 лет в 2014г.

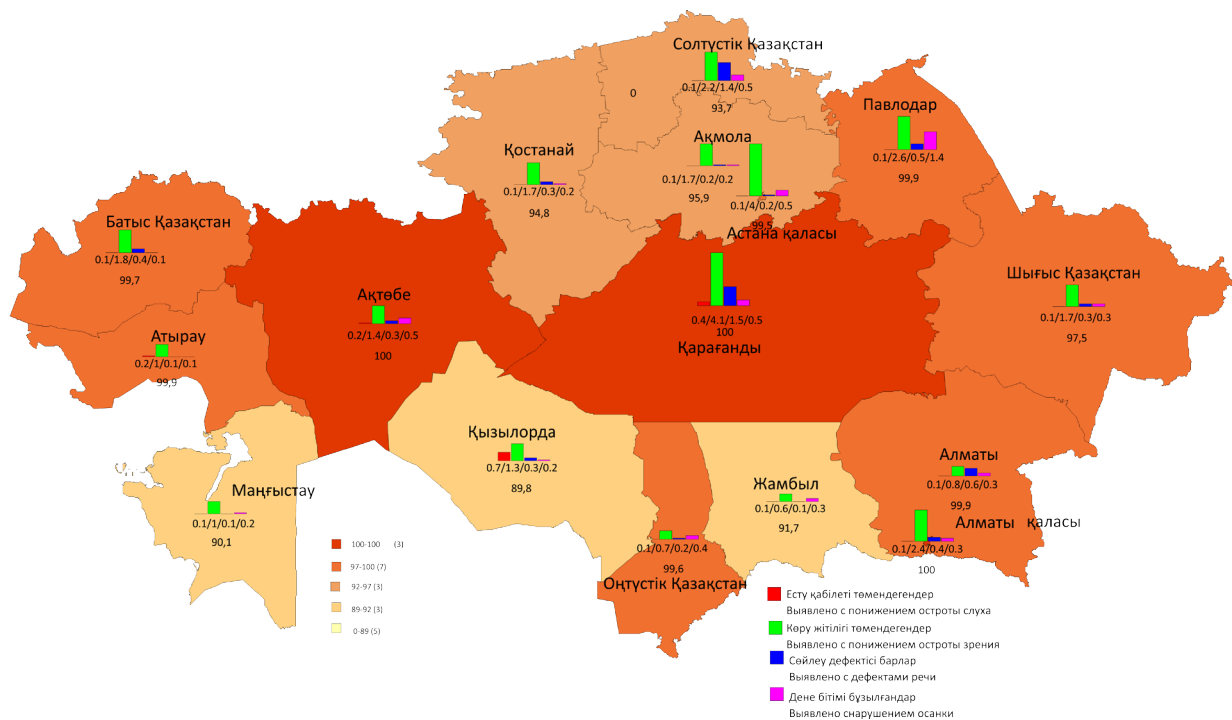

## Білім беру Образование

Бөлімде мемлекеттік және мемлекеттік емес білім беру ұйымдары: тұрақты мектепке дейінгі ұйымдар, жалпы білім беретін мектептер, кәсіптік мектептер (лицейлер), колледждер мен жоғары оқу орындары туралы статистикалық деректер бар.

Тұрақты мектепке дейінгі ұйымдар (жылына кем дегенде 10 ай жұмыс істейтін) 1 жастан 6 (7) жасқа дейінгі балаларды күту, қарау, денсаулығын жақсарту, тәрбиелеу және оқытуды қамтамасыз етеді.

Жалпы білім беретін мектептер - бастауыш, негізгі орта және жалпы орта білімнің жалпы білім беретін оқу бағдарламаларын іске асыратын оқу орындары. Жалпы білім беретін мектептер үздіксіз білім берудің негізгі буыны болып табылады. Статистикалық есептіліктерде күндізгі жалпы білім беретін мектептер типтері бойынша: бастауыш, негізгі орта, жалпы орта, даму мүмкіндіктері шектеулі балаларға арналған мектептер, әртүрлі пәндерді тереңдетіп оқыту мектептері, гимназиялар, лицейлер болып топталады.

Кәсіптік мектептер (лицейлер) – жалпы орта білім берудің жалпы білім беретін оқу бағдарламалары мен техникалық және қызмет көрсету еңбегінің білікті кадрларын даярлау жөнінде техникалық және кәсіптік білім берудің кәсіптік оқу бағдарламаларын іске асыратын оқу орны.

Колледждер – қоғамдық пайдалы кәсіптік қызметтердің негізгі бағыттары бойынша техникалық және қызмет көрсету еңбегінің білікті мамандарын даярлауға бағытталған, жалпы орта білім берудің жалпы білім беретін оқу бағдарламалары мен техникалық және кәсіптік, орта білімнен кейінгі білім берудің кәсіптік оқу бағдарламаларын іске асыратын оқу орны.

Жоғары оқу орындары – біліктілікті және (немесе) «бакалавр» академиялық дәрежесін бере отырып мамандар даярлауға, жоғары білікті ғылыми және педагог кадрлар даярлауға бағытталған, жоғары және жоғары оқу орнынан кейінгі білім берудің кәсіптік оқу бағдарламаларын іске асыратын оқу орны.

Раздел содержит статистические данные о государственных и негосударственных образовательных организациях: постоянных дошкольных организациях, общеобразовательных школах, профессиональных школах (лицеях), колледжах и высших учебных заведениях.

Постоянные дошкольные организации (работающие не менее 10 месяцев в году) обеспечивают уход, присмотр, оздоровление, воспитание и обучение детей в возрасте от 1 года до 6 (7) лет.

Общеобразовательные школы – учебные заведения, реализующие общеобразовательные учебные программы начального, основного среднего и общего среднего образования. Общеобразовательные школы являются основным звеном непрерывного образования. В статистической отчетности дневные общеобразовательные школы группируются по типам: начальные, основные средние, общие средние, специальные коррекционные, школы с углубленным изучением различных предметов, гимназии, лицеи.

Профессиональные школы (лицеи) – учебные заведения, реализующие общеобразовательные учебные программы общего среднего образования и профессиональные учебные программы технического и профессионального образования по подготовке квалифицированных кадров технического и обслуживающего труда.

Колледжи - учебные заведения, реализующие общеобразовательные учебные программы общего среднего образования и профессиональные учебные программы технического и профессионального, послесреднего образования, направленные на подготовку квалифицированных специалистов технического и обслуживающего труда по основным направлениям общественно-полезной профессиональной деятельности.

Высшие учебные заведения – учебные заведения, реализующие профессиональные учебные программы высшего и послевузовского образования, направленные на подготовку специалистов с присвоением квалификации и (или) академической степени «бакалавр», а также научных и педагогических кадров высшей квалификации.

## 2.26 Мектепке дейінгі тұрақты ұйымдар саны

### Число постоянных дошкольных организаций

жыл соңына

на конец года

	2010			2011			2012		
	барлығы всего	оның ішінде в том числе		барлығы всего	оның ішінде в том числе		барлығы всего	оның ішінде в том числе	
		қалалы мекендерде в городских поселениях	ауылды жерлерде в сельской местности		қалалы мекендерде в городских поселениях	ауылды жерлерде в сельской местности		қалалы мекендерде в городских поселениях	ауылды жерлерде в сельской местности
<b>Қазақстан</b>									
<b>Республикасы</b>	4 781	1 499	3 288	6 133	1 835	4 298	7 221	2 072	5 149
Ақмола	321	57	264	402	70	332	465	81	384
Ақтөбе	219	72	147	505	114	391	517	121	396
Алматы	102	42	60	471	102	369	551	104	447
Атырау	112	38	74	240	68	172	256	77	179
Батыс Қазақстан	425	71	354	431	80	351	461	84	377
Жамбыл	275	72	203	344	86	258	366	93	273
Қарағанды	444	194	250	487	214	273	497	218	279
Қостанай	597	99	498	615	105	510	627	116	511
Қызылорда	217	66	151	287	81	206	414	108	306
Маңғыстау	73	37	36	94	51	43	152	75	77
Оңтүстік Қазақстан	333	188	145	454	230	224	1 011	306	705
Павлодар	364	110	254	397	122	275	415	131	284
Солтүстік Қазақстан	535	52	483	560	56	504	576	61	515
Шығыс Қазақстан	492	129	363	548	158	390	587	171	416
Астана қаласы	94	94	-	104	104	-	125	125	-
Алматы қаласы	178	178	-	194	194	-	201	201	-

Жалғасы

Продолжение

	2013			2014 <sup>1)</sup>		
	барлығы всего	оның ішінде в том числе		барлығы всего	оның ішінде в том числе	
		қалалы мекендерде в городских поселениях	ауылды жерлерде в сельской местности		қалалы мекендерде в городских поселениях	ауылды жерлерде в сельской местности
<b>Қазақстан Республикасы</b>	7 661	2 235	5 426	8 467	2 647	5 820
Ақмола	503	88	415	532	98	434
Ақтөбе	520	128	392	522	131	391
Алматы	571	105	466	687	120	567
Атырау	257	73	184	280	95	185
Батыс Қазақстан	451	85	366	465	92	373
Жамбыл	381	105	276	392	110	282
Қарағанды	499	223	276	503	225	278
Қостанай	620	117	503	629	131	498
Қызылорда	494	124	370	589	145	444
Маңғыстау	161	81	80	202	99	103
Оңтүстік Қазақстан	1 239	374	865	1 362	471	891
Павлодар	426	134	292	428	131	297
Солтүстік Қазақстан	575	64	511	566	66	500
Шығыс Қазақстан	608	178	430	786	209	577
Астана қаласы	139	139	-	181	181	-
Алматы қаласы	217	217	-	343	343	-

<sup>1)</sup>Бұл жерде және одан әрі Қазақстан Республикасы Білім және ғылым министрлігінің ведомствалық есептілік деректері бойынша.  
Здесь и далее по данным ведомственной отчетности Министерства образования и науки Республики Казахстан.

## 2.27 Мектепке дейінгі тұрақты ұйымдардағы балалар саны

### Численность детей в постоянных дошкольных организациях

адам

человек

	2010			2011			2012		
	барлығы всего	оның ішінде в том числе		барлығы всего	оның ішінде в том числе		барлығы всего	оның ішінде в том числе	
		қалалы мекендерде в городских поселениях	ауылды жерлерде в сельской местности		қалалы мекендерде в городских поселениях	ауылды жерлерде в сельской местности		қалалы мекендерде в городских поселениях	ауылды жерлерде в сельской местности
<b>Қазақстан</b>									
<b>Республикасы</b>	390 791	257 911	132 880	489 380	303 959	185 421	584 305	342 519	241 786
Ақмола	17 555	9 555	8 000	21 578	11 140	10 438	25 210	12 556	12 654
Ақтөбе	24 338	16 155	8 183	35 136	19 131	16 005	39 545	22 960	16 585
Алматы	14 117	7 157	6 960	31 520	11 625	19 895	36 502	12 556	23 946
Атырау	16 098	10 277	5 821	23 186	13 322	9 864	27 447	16 112	11 335
Батыс Қазақстан	21 818	10 417	11 401	23 176	11 403	11 773	25 670	12 422	13 248
Жамбыл	24 700	12 970	11 730	31 736	16 459	15 277	35 705	17 928	17 777

Жалғасы

Продолжение

	2010			2011			2012		
	барлығы всего	оның ішінде в том числе		барлығы всего	оның ішінде в том числе		барлығы всего	оның ішінде в том числе	
		қалалы мекендерде в городских поселениях	ауылды жерлерде в сельской местности		қалалы мекендерде в городских поселениях	ауылды жерлерде в сельской местности		қалалы мекендерде в городских поселениях	ауылды жерлерде в сельской местности
Қарағанды	39 148	29 608	9 540	42 611	32 582	10 029	44 928	33 838	11 090
Қостанай	27 105	13 204	13 901	30 362	14 519	15 843	32 087	16 131	15 956
Қызылорда	15 444	6 105	9 339	19 758	8 065	11 693	27 673	10 735	16 938
Маңғыстау	14 773	10 956	3 817	17 299	12 238	5 061	21 632	14 164	7 468
Оңтүстік Қазақстан	38 172	25 821	12 351	59 068	36 143	22 925	100 024	46 604	53 420
Павлодар	31 479	23 164	8 315	34 472	25 191	9 281	36 544	26 896	9 648
Солтүстік Қазақстан	17 503	6 884	10 619	18 974	7 022	11 952	20 905	7 366	13 539
Шығыс Қазақстан	32 629	19 726	12 903	38 897	23 512	15 385	44 590	26 408	18 182
Астана қаласы	18 973	18 973	-	22 170	22 170	-	25 286	25 286	-
Алматы қаласы	36 939	36 939	-	39 437	39 437	-	40 557	40 557	-

Жалғасы

Продолжение

	2013			2014 <sup>1)</sup>		
	барлығы всего	оның ішінде в том числе		барлығы всего	оның ішінде в том числе	
		қалалы мекендерде в городских поселениях	ауылды жерлерде в сельской местности		қалалы мекендерде в городских поселениях	ауылды жерлерде в сельской местности
<b>Қазақстан Республикасы</b>	634 504	365 997	268 507	727 478	416 112	311 366
Ақмола	27 726	12 970	14 756	31 782	14 361	17 421
Ақтөбе	40 848	23 874	16 974	42 682	24 408	18 274
Алматы	40 486	13 777	26 709	48 741	15 483	33 258
Атырау	26 942	14 912	12 030	29 194	16 130	13 064
Батыс Қазақстан	25 907	13 142	12 765	28 105	14 541	13 564
Жамбыл	39 472	19 913	19 559	41 644	20 365	21 279
Қарағанды	46 288	34 944	11 344	51 231	37 980	13 251
Қостанай	32 793	16 389	16 404	33 963	17 099	16 864
Қызылорда	33 503	12 539	20 964	40 491	15 036	25 455
Маңғыстау	23 885	15 953	7 932	28 275	17 167	11 108
Оңтүстік Қазақстан	122 803	55 917	66 886	144 561	70 490	74 071
Павлодар	37 350	27 347	10 003	38 312	28 086	10 226
Солтүстік Қазақстан	21 589	8 062	13 527	22 355	8 376	13 979
Шығыс Қазақстан	47 347	28 693	18 654	64 627	35 075	29 552
Астана қаласы	27 849	27 849	-	32 508	32 508	-
Алматы қаласы	39 716	39 716	-	49 007	49 007	-

## 2.28 Күндізгі жалпы білім беретін мектептер саны Число дневных общеобразовательных школ

оқу жылының басына

на начало учебного года

	2010/2011	2011/2012	2012/2013	2013/2014	2014/2015 <sup>1)</sup>
<b>Қазақстан Республикасы</b>	7 755	7 706	7 636	7 561	7 562
Ақмола	648	647	640	630	613
Ақтөбе	463	459	456	446	443
Алматы	757	755	757	761	756
Атырау	203	204	204	202	199
Батыс Қазақстан	430	422	418	414	411
Жамбыл	467	463	463	461	464
Қарағанды	587	585	576	561	563
Қостанай	604	594	579	565	565
Қызылорда	293	295	296	298	306
Маңғыстау	129	132	133	134	145
Оңтүстік Қазақстан	1 040	1 038	1 041	1 046	1 053
Павлодар	429	430	423	419	418
Солтүстік Қазақстан	622	612	596	579	558
Шығыс Қазақстан	757	745	729	716	709
Астана қаласы	85	89	90	91	96
Алматы қаласы	241	236	235	238	263

## 2.29 Күндізгі жалпы білім беретін мектептердегі оқушылар саны Численность учащихся в дневных общеобразовательных школах

мың адам

тыс. человек

	2010/2011	2011/2012	2012/2013	2013/2014	2014/2015 <sup>1)</sup>
<b>Қазақстан Республикасы</b>	2 531,0	2 522,8	2 533,9	2 581,6	2 685,1
Ақмола	110,1	107,1	104,8	105,4	108,9
Ақтөбе	117,6	115,7	115,3	117,3	121,8
Алматы	294,6	296,3	301,5	311,4	318,1

Жалғасы	Продолжение				
	2010/2011	2011/2012	2012/2013	2013/2014	2014/2015 <sup>1)</sup>
Атырау	94,5	94,2	95,2	97,4	101,3
Батыс Қазақстан	92,0	89,8	88,6	88,8	90,8
Жамбыл	182,1	181,3	183,2	186,6	195,0
Қарағанды	179,6	175,9	174,8	175,9	180,2
Қостанай	107,6	104,3	102,0	100,8	101,8
Қызылорда	128,7	127,1	126,4	126,9	130,1
Маңғыстау	91,4	94,2	97,0	100,9	108,7
Оңтүстік Қазақстан	528,7	534,5	538,8	549,4	570,7
Павлодар	93,3	91,5	90,1	89,9	92,0
Солтүстік Қазақстан	80,1	77,2	74,8	72,9	71,9
Шығыс Қазақстан	180,6	176,4	172,7	171,9	174,8
Астана қаласы	76,4	82,1	89,5	98,2	110,0
Алматы қаласы	173,7	175,2	179,2	187,9	209,0

**2.30 Күндізгі жалпы білім беретін мектептердегі мұғалімдер саны**  
**Численность учителей дневных общеобразовательных школ**

оқу жылының басына, мың адам

на начало учебного года, тыс. человек

	2010/2011	2011/2012	2012/2013	2013/2014	2014/2015 <sup>1)</sup>
<b>Қазақстан Республикасы</b>	286,7	304,8	308,0	310,8	237,7
Ақмола	14,4	14,7	14,8	14,6	10,6
Ақтөбе	14,3	16,1	16,0	16,0	16,6
Алматы	33,2	34,6	35,3	35,9	25,8
Атырау	9,7	10,3	10,6	10,7	8,0
Батыс Қазақстан	12,3	14,0	13,8	13,8	12,3
Жамбыл	21,5	23,1	22,8	23,2	16,8
Қарағанды	19,8	21,7	21,6	21,0	14,0
Қостанай	13,3	14,3	14,1	13,9	10,1
Қызылорда	17,4	18,2	18,4	18,5	18,4
Маңғыстау	7,6	8,1	8,4	8,9	6,4
Оңтүстік Қазақстан	55,5	58,1	60,2	62,6	46,8
Павлодар	12,3	12,5	12,4	12,1	8,7
Солтүстік Қазақстан	12,7	14,1	13,9	13,6	8,7
Шығыс Қазақстан	21,8	22,6	22,3	21,9	16,8
Астана қаласы	5,7	6,3	6,8	7,1	6,6
Алматы қаласы	15,2	16,1	16,6	17,0	11,1

**2.31 Күндізгі жалпы білім беретін мектептерді бітірген оқушылар**  
**Выпуск учащихся из дневных общеобразовательных школ**

мың адам

тыс. человек

	Жалпы орта мектепті бітіргендер (орта білім туралы аттестатымен) Окончили общую среднюю школу, (с аттестатом о среднем образовании)				
	2010	2011	2012	2013	2014 <sup>1)</sup>
<b>Қазақстан Республикасы</b>	142,5	163,8	160,6	142,4	221,9
Ақмола	5,4	5,7	5,6	4,7	9,5
Ақтөбе	6,5	8,5	8,0	7,0	10,9
Алматы	16,8	18,9	19,3	16,0	25,2
Атырау	4,5	5,7	5,7	5,1	8,5
Батыс Қазақстан	5,9	6,6	6,0	5,4	8,0
Жамбыл	10,0	11,2	11,0	9,6	15,9
Қарағанды	9,2	10,2	9,1	8,0	16,0
Қостанай	6,0	6,4	5,6	4,9	9,7
Қызылорда	6,9	8,5	8,5	7,8	12,1
Маңғыстау	3,9	4,7	4,6	4,2	9,0
Оңтүстік Қазақстан	32,3	38,8	39,8	37,3	44,1
Павлодар	5,4	6,2	5,9	5,1	7,8
Солтүстік Қазақстан	5,3	5,4	5,2	4,3	7,0
Шығыс Қазақстан	12,2	14,3	13,3	11,4	15,0
Астана қаласы	3,4	3,7	4,1	3,8	7,6
Алматы қаласы	8,8	9,0	8,9	7,8	15,6

**2.32 Оқыту тілдері бойынша күндізгі мектептердегі оқушылар санын бөлу\*)**  
**Распределение численности учащихся в дневных школах по языку обучения\*)**

мың адам

тыс. человек

	2010/2011 оқу жылының басына На начало 2010/2011 учебного года					
	оқушылар саны, барлығы численность учащихся, всего	одан мына тілде из них обучаются на языках				
		қазақша казахском	орысша русском	өзбекше узбекском	уйғырша уйгурском	немісше немецком
Қазақстан Республикасы	2 516,1	1 573,7	843,4	78,9	14,4	0,2
Ақмола	109,4	44,6	64,6	-	-	-
Ақтөбе	116,9	86,2	30,7	-	-	-
Алматы	293,7	202,0	79,5	-	12,2	-
Атырау	94,2	74,2	19,9	-	-	-
Батыс Қазақстан	91,5	61,3	30,2	-	-	-
Жамбыл	181,5	132,8	48,5	0,3	-	-
Қарағанды	177,8	86,6	91,1	-	-	-
Қостанай	106,6	30,2	76,4	-	-	-
Қызылорда	128,4	118,3	10,1	-	-	-
Маңғыстау	91,1	78,3	12,8	-	-	-
Оңтүстік Қазақстан	526,7	385,9	58,6	78,6	-	-
Павлодар	92,3	38,1	54,2	-	-	-
Солтүстік Қазақстан	79,1	22,1	57,0	-	-	-
Шығыс Қазақстан	178,9	100,9	78	-	-	-
Астана қаласы	76,2	39,6	36,3	-	-	-
Алматы қаласы	171,8	72,6	95,5	-	2,2	0,2

Жалғасы

Продолжение

	2011/2012 оқу жылының басына На начало 2011/2012 учебного года					
	оқушылар саны, барлығы численность учащихся, всего	одан мына тілде из них обучаются на языках				
		қазақша казахском	орысша русском	өзбекше узбекском	ұйғырша уйгурском	немісше немецком
Қазақстан Республикасы	2 508,2	1 590,7	819,5	77,9	14,4	0,2
Ақмола	106,5	44,8	61,6	-	-	-
Ақтөбе	115,0	85,6	29,4	-	-	-
Алматы	295,4	205,8	77,6	-	12,1	-
Атырау	93,9	73,8	20,0	-	-	-
Батыс Қазақстан	89,2	60,4	28,8	-	-	-
Жамбыл	180,8	133,8	46,8	0,2	-	-
Қарағанды	174,1	86,1	88,0	-	-	-
Қостанай	103,4	30,0	73,4	-	-	-
Қызылорда	126,8	116,9	10,0	-	-	-
Маңғыстау	93,8	80,8	13,0	-	-	-
Оңтүстік Қазақстан	532,5	392,3	58,7	77,7	-	-
Павлодар	90,5	38,5	52,0	-	-	-
Солтүстік Қазақстан	76,3	21,9	54,4	-	-	-
Шығыс Қазақстан	174,8	100,4	74,4	-	-	-
Астана қаласы	81,8	44,2	37,2	-	-	-
Алматы қаласы	173,4	75,4	94,2	-	2,3	0,2

Жалғасы

Продолжение

	2012/2013 оқу жылының басына На начало 2012/2013 учебного года					
	оқушылар саны, барлығы численность учащихся, всего	одан мына тілде из них обучаются на языках				
		қазақша казахском	орысша русском	өзбекше узбекском	уйғырша уйгурском	немісше немецком
Қазақстан Республикасы	2 519,5	1 617,6	805,5	77,1	13,3	0,2
Ақмола	104,1	45,0	59,1	-	-	-
Ақтөбе	114,7	86,2	28,5	-	-	-
Алматы	300,7	212,2	76,6	-	11,9	-
Атырау	95,0	74,6	20,2	-	-	-
Батыс Қазақстан	88,1	60,2	27,9	-	-	-
Жамбыл	182,6	136,6	45,8	0,2	-	-
Қарағанды	173,1	86,3	86,7	-	-	-
Қостанай	101,1	29,9	71,2	-	-	-
Қызылорда	126,1	116,3	9,8	-	-	-
Маңғыстау	96,5	83,3	13,3	-	-	-
Оңтүстік Қазақстан	536,8	396,9	59,2	76,9	-	-
Павлодар	89,1	38,9	50,1	-	-	-
Солтүстік Қазақстан	73,9	21,7	52,3	-	-	-
Шығыс Қазақстан	171,1	99,8	71,3	-	-	-
Астана қаласы	89,3	50,0	38,8	-	-	-
Алматы қаласы	177,3	79,7	94,7	-	1,4	0,2



Жалғасы

Продолжение

	2013/2014 оқу жылының басына На начало 2013/2014 учебного года					
	оқушылар саны, барлығы численность учащихся, всего	одан мына тілде из них обучаются на языках				
		қазақша казахском	орысша русском	өзбекше узбекском	ұйғырша уйгурском	немісше немецком
<b>Қазақстан Республикасы</b>	2 567,2	1 660,4	808,6	77,8	14,4	-
Ақмола	104,7	47,1	57,7	-	-	-
Ақтөбе	116,8	88,4	28,3	-	-	-
Алматы	310,5	221,5	77,2	-	11,8	-
Атырау	97,1	76,1	20,7	-	-	-
Батыс Қазақстан	88,2	60,7	27,5	-	-	-
Жамбыл	186,0	140,4	45,5	0,2	-	-
Қарағанды	174,2	87,5	86,7	-	-	-
Қостанай	99,9	29,9	70,0	-	-	-
Қызылорда	126,7	116,7	10,0	-	-	-
Маңғыстау	100,5	86,8	13,7	-	-	-
Оңтүстік Қазақстан	547,4	404,9	60,8	77,6	-	-
Павлодар	88,8	39,6	49,2	-	-	-
Солтүстік Қазақстан	72,0	21,2	50,8	-	-	-
Шығыс Қазақстан	170,4	100,5	69,9	-	-	-
Астана қаласы	97,9	55,7	41,6	-	-	-
Алматы қаласы	186,1	83,4	99,0	-	2,6	-

Жалғасы

Продолжение

	2014/2015 оқу жылының басына На начало 2014/2015 учебного года <sup>1)</sup>					
	оқушылар саны, барлығы численность учащихся, всего	одан мына тілде из них обучаются на языках				
		қазақша казахском	орысша русском	өзбекше узбекском	ұйғырша уйгурском	немісше немецком
<b>Қазақстан Республикасы</b>	2 615,9	1 716,1	802,1	79,0	14,7	-
Ақмола	105,9	49,0	56,9	-	-	-
Ақтөбе	119,4	91,3	28,1	-	-	-
Алматы	314,0	227,4	74,6	-	12,0	-
Атырау	99,8	78,5	21,3	-	-	-
Батыс Қазақстан	88,6	61,2	27,4	-	-	-
Жамбыл	191,7	145,7	45,8	0,2	-	-
Қарағанды	175,1	90,8	84,3	-	-	-
Қостанай	99,8	30,3	69,5	-	-	-
Қызылорда	128,3	118,2	10,1	-	-	-
Маңғыстау	106,6	92,5	14,1	-	-	-
Оңтүстік Қазақстан	562,6	417,7	62,1	78,8	-	-
Павлодар	89,6	40,4	49,2	-	-	-
Солтүстік Қазақстан	70,5	20,8	49,7	-	-	-
Шығыс Қазақстан	169,6	101,3	68,3	-	-	-
Астана қаласы	102,7	60,6	42,1	-	-	-
Алматы қаласы	191,7	90,4	98,6	-	2,7	-

\* Арнаулы түзету ұйымдарының оқушыларынсыз.

Без учащихся специальных коррекционных организаций.

### 2.33 Кешкі жалпы білім беретін мектептер Вечерние общеобразовательные школы

	Мектептер саны Число школ				
	2010/2011	2011/2012	2012/2013	2013/2014	2014/2015 <sup>1)</sup>
<b>Қазақстан Республикасы</b>	84	84	85	79	79
Ақмола	11	11	10	8	11
Ақтөбе	3	3	3	3	3
Алматы	5	5	5	5	5
Атырау	2	1	1	1	1
Батыс Қазақстан	4	4	6	5	5
Жамбыл	10	10	10	7	5
Қарағанды	11	11	11	11	9
Қостанай	5	6	6	6	6
Қызылорда	8	8	8	8	8
Маңғыстау	5	5	5	5	6
Оңтүстік Қазақстан	8	8	8	8	8
Павлодар	2	2	2	2	2
Солтүстік Қазақстан	1	1	1	1	1
Шығыс Қазақстан	8	8	8	8	8
Астана қаласы	1	1	1	1	1
Алматы қаласы	-	-	-	-	-

Жалғасы

Продолжение

	Оқушылар саны, мың адам Численность учащихся, тыс. человек				
	2010/2011	2011/2012	2012/2013	2013/2014	2014/2015 <sup>1)</sup>
<b>Қазақстан Республикасы</b>	21,1	19,0	17,6	16,3	16,8
Ақмола	1,5	1,2	1,0	1,1	1,1
Ақтөбе	0,5	0,3	0,3	0,3	0,3
Алматы	0,8	0,7	0,6	0,6	0,6
Атырау	0,5	0,4	0,4	0,3	0,2
Батыс Қазақстан	1,3	1,0	0,9	0,8	0,8
Жамбыл	2,6	2,4	2,2	1,5	2,4
Қарағанды	2,6	2,4	2,3	2,1	1,8
Қостанай	1,0	0,9	0,9	1,9	0,9
Қызылорда	0,7	0,7	0,6	0,5	0,5
Маңғыстау	1,3	1,4	1,3	1,4	1,4
Оңтүстік Қазақстан	2,0	1,8	1,7	1,8	1,8
Павлодар	1,0	0,9	0,9	0,9	0,9
Солтүстік Қазақстан	0,7	0,5	0,5	0,5	0,5
Шығыс Қазақстан	1,8	1,5	1,5	1,3	1,2
Астана қаласы	0,3	0,4	0,3	0,3	0,3
Алматы қаласы	2,5	2,5	2,2	2,0	2,1

### 2.34 Техникалық және кәсіптік білім беру Техническое и профессиональное образование

	Оқу орындарының саны және олардағы оқушылар саны Число учебных заведений и численность учащихся в них			
	оқу орындарының саны, бірлік число учебных заведений, единиц	оқушылар саны, адам численность учащихся, человек	оқу орындарының саны, бірлік число учебных заведений, единиц	оқушылар саны, адам численность учащихся, человек
	2011/2012		2012/2013	
<b>Қазақстан Республикасы</b>	804	601 790	797	588 151
Ақмола	42	25 974	42	25 899
Ақтөбе	40	38 503	39	38 286
Алматы	68	39 062	67	38 587
Атырау	22	20 058	22	19 210
Батыс Қазақстан	37	26 485	37	26 319
Жамбыл	50	37 895	49	35 472
Қарағанды	77	56 662	78	55 076
Қостанай	45	31 168	45	29 485
Қызылорда	35	27 966	36	26 223
Маңғыстау	24	27 641	25	27 092
Оңтүстік Қазақстан	87	73 830	91	75 645
Павлодар	53	29 445	51	28 144
Солтүстік Қазақстан	30	17 499	28	16 118
Шығыс Қазақстан	92	46 508	82	44 103
Астана қаласы	33	32 184	33	31 219
Алматы қаласы	69	70 910	72	71 273

Жалғасы

Продолжение

	Оқу орындарының саны және олардағы оқушылар саны Число учебных заведений и численность учащихся в них			
	оқу орындарының саны, бірлік число учебных заведений, единиц	оқушылар саны, адам численность учащихся, человек	оқу орындарының саны, бірлік число учебных заведений, единиц	оқушылар саны, адам численность учащихся, человек
	2013/2014		2014/2015	
<b>Қазақстан Республикасы</b>	790	561 184	775	532 910
Ақмола	39	23 795	38	22 874
Ақтөбе	40	36 676	39	33 003
Алматы	68	36 674	65	33 719
Атырау	24	18 476	26	19 635
Батыс Қазақстан	38	24 698	38	22 131
Жамбыл	49	32 320	49	29 922
Қарағанды	74	51 515	70	47 509
Қостанай	42	27 538	42	25 482
Қызылорда	34	25 953	32	24 493
Маңғыстау	24	25 672	24	24 997
Оңтүстік Қазақстан	92	77 094	91	75 598
Павлодар	50	25 907	50	23 940
Солтүстік Қазақстан	29	15 027	25	13 430
Шығыс Қазақстан	78	41 477	75	39 918
Астана қаласы	35	30 493	32	28 822
Алматы қаласы	74	67 869	79	67 437

Жалғасы

Продолжение

	Бөлімдер бойынша оқушылар саны, адам Численность учащихся по отделениям, человек					
	күндізгі дневных	кешкі вечерних	сырттай оқу заочных	күндізгі дневных	кешкі вечерних	сырттай оқу заочных
	2011/2012			2012/2013		
<b>Қазақстан Республикасы</b>	473 616	4 152	124 022	467 114	4 474	116 563
Ақмола	20 287	282	5 405	20 359	153	5 387
Ақтөбе	27 363	180	10 960	26 889	220	11 177
Алматы	31 416	200	7 446	31 491	286	6 810
Атырау	16 140	-	3 918	15 552	77	3 581
Батыс Қазақстан	20 257	295	5 933	20 010	231	6 078
Жамбыл	26 971	522	10 402	25 465	650	9 357
Қарағанды	43 379	900	12 383	42 300	1 062	11 714
Қостанай	24 897	-	6 271	23 898	-	5 587
Қызылорда	22 174	306	5 486	20 787	340	5 096
Маңғыстау	20 117	97	7 427	19 805	45	7 242
Оңтүстік Қазақстан	62 502	-	11 328	65 027	-	10 618
Павлодар	22 507	-	6 938	21 660	-	6 484
Солтүстік Қазақстан	14 483	-	3 016	13 413	-	2 705
Шығыс Қазақстан	35 329	76	11 103	33 936	76	10 091
Астана қаласы	27 047	284	4 853	26 476	221	4 522
Алматы қаласы	58 747	1 010	11 153	60 046	1 113	10 114

Жалғасы

Продолжение

	Бөлімдер бойынша оқушылар саны, адам Численность учащихся по отделениям, человек					
	күндізгі дневных	кешкі вечерних	сырттай оқу заочных	күндізгі дневных	кешкі вечерних	сырттай оқу заочных
	2013/2014			2014/2015		
<b>Қазақстан Республикасы</b>	456 294	4 868	100 022	440 687	3 925	88 298
Ақмола	19 757	144	3 894	18 879	80	3 915
Ақтөбе	26 393	239	10 044	24 074	160	8 769
Алматы	30 687	339	5 648	28 423	239	5 057
Атырау	15 090	158	3 228	15 833	223	3 579
Батыс Қазақстан	18 786	160	5 752	17 096	80	4 955
Жамбыл	24 241	780	7 299	23 158	722	6 042
Қарағанды	40 229	1 101	10 185	38 092	977	8 440
Қостанай	23 011	-	4 527	21 309	-	4 173
Қызылорда	20 927	450	4 576	20 573	483	3 437
Маңғыстау	19 729	45	5 898	18 859	37	6 101
Оңтүстік Қазақстан	67 190	-	9 904	66 415	-	9 183
Павлодар	20 591	-	5 316	19 443	-	4 497
Солтүстік Қазақстан	12 481	64	2 482	11 203	138	2 089
Шығыс Қазақстан	32 742	78	8 657	32 401	74	7 443
Астана қаласы	26 306	128	4 059	25 142	56	3 624
Алматы қаласы	58 134	1 182	8 553	59 787	656	6 994

## Жоғары оқу орындары

## Высшие учебные заведения

**2.35 Жоғары оқу орындарының саны**  
**Число высших учебных заведений**

	2010/2011	2011/2012	2012/2013	2013/2014	2014/2015
<b>Қазақстан Республикасы</b>	149	146	139	128	126
Ақмола	6	6	6	6	6
Ақтөбе	8	8	7	6	6
Алматы	2	2	3	3	3
Атырау	3	3	3	3	3
Батыс Қазақстан	4	4	4	3	3
Жамбыл	5	5	5	5	5
Қарағанды	13	13	10	10	9
Қостанай	7	7	7	7	7
Қызылорда	5	4	4	4	4
Маңғыстау	3	3	3	2	2
Оңтүстік Қазақстан	12	14	12	11	11
Павлодар	4	4	4	4	4
Солтүстік Қазақстан	2	2	2	2	2
Шығыс Қазақстан	10	10	10	7	7
Астана қаласы	13	14	14	14	14
Алматы қаласы	52	47	45	41	40

### 2.36 Жоғары оқу орындарына қабылдауы Прием в высшие учебные заведения

адам

человек

	2010/2011	2011/2012	2012/2013	2013/2014	2014/2015
<b>Қазақстан Республикасы</b>	201 557	197 228	120 408	119 333	125 362
Ақмола	4 802	5 938	2 931	2 758	2 881
Ақтөбе	8 381	8 480	4 912	4 528	4 930
Алматы	3 554	3 207	2 788	2 567	2 479
Атырау	4 247	4 500	2 149	2 666	2 680
Батыс Қазақстан	10 374	11 477	5 729	6 989	9 405
Жамбыл	12 193	12 424	6 447	6 002	5 220
Қарағанды	21 980	17 999	11 229	11 897	12 128
Қостанай	8 507	8 319	5 551	4 751	5 258
Қызылорда	6 252	6 521	2 813	2 917	3 371
Маңғыстау	2 624	2 580	1 217	1 157	986
Оңтүстік Қазақстан	21 977	23 302	15 483	15 191	16 309
Павлодар	7 538	6 173	3 660	3 509	3 399
Солтүстік Қазақстан	2 162	1 798	1 364	1 129	1 192
Шығыс Қазақстан	15 489	13 143	8 338	6 955	7 404
Астана қаласы	13 858	16 549	13 090	13 172	13 666
Алматы қаласы	57 619	54 818	32 707	33 145	34 054

### 2.37 Студенттер саны Численность студентов

оқу жылының басына, адам

на начало учебного года, человек

	2010/2011	2011/2012	2012/2013	2013/2014	2014/2015
<b>Қазақстан Республикасы</b>	620 442	629 507	571 691	527 226	477 387
Ақмола	16 736	16 332	17 086	13 787	10 289
Ақтөбе	25 336	26 969	24 882	23 821	20 825
Алматы	10 057	9 995	11 200	10 701	9 724
Атырау	15 481	15 291	12 979	11 347	10 552
Батыс Қазақстан	28 260	31 023	27 380	25 517	28 369
Жамбыл	29 426	33 138	30 721	26 805	19 580
Қарағанды	61 105	60 366	52 158	46 449	41 123
Қостанай	28 079	27 558	24 980	22 349	19 840
Қызылорда	17 244	15 675	15 849	13 772	11 308
Маңғыстау	8 436	8 683	7 187	5 739	3 815
Оңтүстік Қазақстан	73 425	79 412	77 774	74 564	70 121
Павлодар	21 755	21 195	18 076	15 257	13 750
Солтүстік Қазақстан	9 405	8 351	7 184	5 846	4 851
Шығыс Қазақстан	48 381	45 930	37 162	29 220	26 559
Астана қаласы	40 817	46 437	48 606	53 561	52 945
Алматы қаласы	186 499	183 152	158 467	148 491	133 736

### 2.38 Бағыттар бойынша мамандарды даярлау Подготовка специалистов по направлениям

адам

человек

	2010/2011					
	бакалавриат			магистратура*		
	қабылданғандар прием	оқитындар, барлығы всего обучается	нақты бітіргендер фактический выпуск	қабылданғандар прием	оқитындар, барлығы всего обучается	нақты бітіргендер фактический выпуск
<b>Қазақстан Республикасы</b>	194 387	592 672	157 476	10 349	16 586	6 843
Ақмола	4 802	16 736	6 045	513	726	177
Ақтөбе	7 590	22 087	5 217	112	186	71
Алматы	3 554	10 057	2 910	57	100	8
Атырау	4 247	15 481	4 088	164	288	115
Батыс Қазақстан	10 219	27 587	7 005	179	304	125
Жамбыл	12 193	29 426	7 261	441	674	268
Қарағанды	21 141	57 389	14 204	831	1 318	429
Қостанай	8 403	27 728	6 949	208	319	126
Қызылорда	6 252	17 244	4 099	150	234	95
Маңғыстау	2 624	8 434	1 840	125	180	107
Оңтүстік Қазақстан	21 331	70 665	19 678	780	1 301	429
Павлодар	7 483	21 680	6 154	236	432	183
Солтүстік Қазақстан	2 162	9 405	2 640	68	96	33
Шығыс Қазақстан	14 803	44 459	11 416	588	961	453
Астана қаласы	12 050	35 905	8 824	1 339	1 839	735
Алматы қаласы	55 533	178 389	49 146	4 558	7 628	3 489

Жалғасы

Продолжение

	2011/2012					
	бакалавриат			магистратура*		
	қабылданғандар прием	оқытындар, барлығы всего обучается	нақты бітіргендер фактический выпуск	қабылданғандар прием	оқытындар, барлығы всего обучается	нақты бітіргендер фактический выпуск
<b>Қазақстан Республикасы</b>	189 490	597 040	156 708	13 949	21 159	8 353
Ақмола	5 938	16 332	6 006	665	562	343
Ақтөбе	7 618	23 308	5 539	173	268	74
Алматы	3 207	9 995	2 464	166	210	54
Атырау	4 500	15 291	4 059	75	224	124
Батыс Қазақстан	11 270	30 269	7 103	406	534	151
Жамбыл	12 424	33 138	7 190	424	703	333
Қарағанды	16 762	55 953	14 879	1 025	1 656	625
Қостанай	8 203	27 145	7 255	285	404	173
Қызылорда	6 521	15 675	4 359	292	416	102
Маңғыстау	2 580	8 683	1 798	98	192	80
Оңтүстік Қазақстан	22 534	76 351	20 441	953	1 643	492
Павлодар	6 143	21 091	5 366	219	449	176
Солтүстік Қазақстан	1 798	8 351	2 461	55	97	49
Шығыс Қазақстан	12 337	41 974	11 930	879	1 221	555
Астана қаласы	15 168	40 837	9 115	1 968	2 682	982
Алматы қаласы	52 487	172 647	46 743	6 266	9 898	4 040

Жалғасы

Продолжение

	2012/2013					
	бакалавриат			магистратура*		
	қабылданғандар прием	оқытындар, барлығы всего обучается	нақты бітіргендер фактический выпуск	қабылданғандар прием	оқытындар, барлығы всего обучается	нақты бітіргендер фактический выпуск
<b>Қазақстан Республикасы</b>	113 623	539 790	166 771	16 351	27 149	10 118
Ақмола	2 931	17 086	6 807	495	643	435
Ақтөбе	4 085	21 251	5 950	292	485	131
Алматы	2 788	11 200	2 948	243	614	174
Атырау	2 149	12 979	4 327	115	174	146
Батыс Қазақстан	5 554	26 590	7 875	444	783	162
Жамбыл	6 447	30 721	9 043	512	824	428
Қарағанды	9 891	47 156	16 794	1 170	2 017	795
Қостанай	5 427	24 526	7 313	286	462	209
Қызылорда	2 813	15 849	4 824	189	413	180
Маңғыстау	1 217	7 187	2 493	103	184	107
Оңтүстік Қазақстан	14 890	74 902	20 854	1 322	2 166	746
Павлодар	3 627	17 944	5 764	220	416	241
Солтүстік Қазақстан	1 364	7 184	2 190	75	112	56
Шығыс Қазақстан	7 620	33 656	12 186	1 027	1 640	541
Астана қаласы	11 617	42 688	8 996	2 744	3 899	1 351
Алматы қаласы	31 203	148 871	48 407	7 114	12 317	4 416

Жалғасы

Продолжение

	2013/2014					
	бакалавриат			магистратура*		
	қабылданғандар прием	оқытындар, барлығы всего обучается	нақты бітіргендер фактический выпуск	қабылданғандар прием	оқытындар, барлығы всего обучается	нақты бітіргендер фактический выпуск
<b>Қазақстан Республикасы</b>	111 715	491 373	169 665	17 775	31 950	12 962
Ақмола	2 758	13 787	7 221	559	772	547
Ақтөбе	3 759	20 090	6 560	350	620	205
Алматы	2 567	10 701	2 784	304	527	382
Атырау	2 666	11 347	3 776	136	233	65
Батыс Қазақстан	6 829	24 748	8 459	413	822	343
Жамбыл	6 002	26 805	10 810	602	1 103	449
Қарағанды	10 298	40 169	16 306	1 200	2 277	984
Қостанай	4 628	21 873	6 765	372	735	255
Қызылорда	2 917	13 772	5 347	185	358	217
Маңғыстау	1 157	5 739	2 371	133	217	97
Оңтүстік Қазақстан	14 565	71 598	22 890	1 435	2 601	838
Павлодар	3 486	15 121	6 083	379	585	201
Солтүстік Қазақстан	1 129	5 846	2 223	54	114	51
Шығыс Қазақстан	6 265	25 960	12 530	1 062	1 841	795
Астана қаласы	11 685	46 874	9 326	3 486	5 330	1 966
Алматы қаласы	31 004	136 943	46 214	7 105	13 815	5 567

Жалғасы

Продолжение

	2014/2015					
	бакалавриат			магистратура*		
	қабылданғандар прием	оқытындар, барлығы всего обучается	нақты бітіргендер фактический выпуск	қабылданғандар прием	оқытындар, барлығы всего обучается	нақты бітіргендер фактический выпуск
<b>Қазақстан Республикасы</b>	117 600	440 128	173 370	16 941	32 527	15 880
Ақмола	2 881	10 289	7 197	357	637	643
Ақтөбе	4 185	17 102	6 472	450	739	314
Алматы	2 479	9 724	3 079	303	477	292
Атырау	2 680	10 552	4 049	88	206	105
Батыс Қазақстан	9 260	27 623	9 859	416	840	378
Жамбыл	5 220	19 580	11 451	367	876	612
Қарағанды	10 560	33 976	16 247	1 195	2 265	1 214
Қостанай	5 164	19 350	7 002	274	724	267
Қызылорда	3 371	11 308	5 745	172	343	188
Маңғыстау	986	3 815	2 027	91	218	91
Оңтүстік Қазақстан	15 676	67 016	24 798	1 404	2 823	1 226
Павлодар	3 367	13 607	4 866	258	572	263
Солтүстік Қазақстан	1 192	4 851	2 019	63	111	62
Шығыс Қазақстан	6 660	23 314	11 819	1 079	1 899	1 050
Астана қаласы	12 083	45 213	10 832	3 463	5 858	2 632
Алматы қаласы	31 836	122 808	45 908	6 961	13 939	6 543

\* 2009/2010 оқу жылынан бастап магистратура ЖОО студенттерінің жалпы санына кірмейді.

С 2009/2010 учебного года магистратура не входит в общую численность студентов ВУЗов.

### 2.39 Бөлімдер бойынша студенттер саны Численность студентов по отделениям

адам

человек

	Күндізгі	Кешкі	Сырттай оқу	Күндізгі	Кешкі	Сырттай оқу	Күндізгі	Кешкі	Сырттай оқу
	Дневных	Вечерних	Заочных	Дневных	Вечерних	Заочных	Дневных	Вечерних	Заочных
	2010/2011			2011/2012			2012/2013		
<b>Қазақстан Республикасы</b>	329 408	5 723	285 311	360 894	9 082	259 531	362 551	13 620	195 520
Ақмола	7 763	-	8 973	9 016	14	7 302	8 323	41	8 722
Ақтөбе	14 279	-	11 057	16 934	-	10 035	17 442	-	7 440
Алматы	3 994	-	6 063	4 844	-	5 151	7 696	-	3 504
Атырау	7 030	-	8 451	6 950	445	7 896	6 440	702	5 837
Батыс Қазақстан	11 875	112	16 273	13 807	904	16 312	11 902	549	14 929
Жамбыл	10 536	-	18 890	12 205	-	20 933	13 387	-	17 334
Қарағанды	23 671	219	37 215	25 822	273	34 271	25 065	363	26 730
Қостанай	13 246	-	14 833	13 563	-	13 995	13 739	144	11 097
Қызылорда	7 437	-	9 807	10 563	-	5 112	12 094	-	3 755
Маңғыстау	3 224	-	5 212	3 871	-	4 812	3 692	-	3 495
Оңтүстік Қазақстан	34 478	23	38 924	39 206	240	39 966	42 938	1 772	33 064
Павлодар	10 087	1 974	9 694	10 654	1 941	8 600	10 421	1 819	5 836
Солтүстік Қазақстан	6 107	-	3 298	5 556	-	2 795	4 946	-	2 238
Шығыс Қазақстан	22 577	1 179	24 625	23 333	2 852	19 745	22 651	4 018	10 493
Астана қаласы	31 159	1 252	8 406	38 427	1 351	6 659	41 777	427	6 402
Алматы қаласы	121 945	964	63 590	126 143	1 062	55 947	120 038	3 785	34 644

Жалғасы

Продолжение

	Күндізгі	Кешкі	Сырттай оқу	Күндізгі	Кешкі	Сырттай оқу
	Дневных	Вечерних	Заочных	Дневных	Вечерних	Заочных
	2013/2014			2014/2015		
<b>Қазақстан Республикасы</b>	365 102	18 146	143 978	360 536	20 895	95 956
Ақмола	7 877	80	5 830	7 388	109	2 792
Ақтөбе	18 417	-	5 404	17 047	-	3 778
Алматы	7 612	-	3 089	7 150	-	2 574
Атырау	6 352	947	4 048	6 310	1 395	2 847
Батыс Қазақстан	13 418	200	11 899	16 582	209	11 578
Жамбыл	15 084	-	11 721	13 519	-	6 061
Қарағанды	26 162	367	19 920	25 931	551	14 641
Қостанай	13 713	137	8 499	13 933	56	5 851
Қызылорда	9 937	-	3 835	8 902	-	2 406
Маңғыстау	3 577	-	2 162	3 205	43	567
Оңтүстік Қазақстан	43 900	8 527	22 137	44 850	11 746	13 525
Павлодар	10 346	1 119	3 792	9 872	1 006	2 872
Солтүстік Қазақстан	4 146	-	1 700	3 750	-	1 101
Шығыс Қазақстан	20 573	3 961	4 686	19 466	4 104	2 989
Астана қаласы	46 621	190	6 750	47 710	-	5 235
Алматы қаласы	117 367	2 618	28 506	114 921	1 676	17 139



## 2.40 Бітірген студенттер Выпуск студентов

адам

человек

	2010/2011	2011/2012	2012/2013	2013/2014	2014/2015
<b>Қазақстан Республикасы</b>	161 964	160 934	171 609	172 810	177 678
Ақмола	6 064	6 006	6 807	7 221	7 197
Ақтөбе	5 689	5 923	6 741	7 113	7 155
Алматы	2 912	2 464	2 948	2 784	3 079
Атырау	4 088	4 065	4 327	3 776	4 049
Батыс Қазақстан	7 160	7 220	8 001	8 622	10 008
Жамбыл	7 261	7 190	9 043	10 810	11 451
Қарағанды	14 835	15 337	17 308	16 364	16 623
Қостанай	7 001	7 300	7 382	6 844	7 087
Қызылорда	4 099	4 359	4 825	5 347	5 745
Маңғыстау	1 853	1 800	2 493	2 371	2 027
Оңтүстік Қазақстан	20 451	20 955	21 586	23 356	25 186
Павлодар	6 158	5 366	5 764	6 083	4 890
Солтүстік Қазақстан	2 641	2 461	2 190	2 223	2 019
Шығыс Қазақстан	12 225	12 503	13 240	13 156	12 426
Астана қаласы	9 578	9 679	9 983	9 977	11 366
Алматы қаласы	49 949	48 306	48 971	46 763	47 370

## 2014 жылғы балалардың мектепке дейінгі тұрақты ұйымдарда орындармен қамтамасыз етілуі Обеспеченность местами детей в постоянных дошкольных организациях за 2014г.

100 орынға келетін балалар

на 100 мест приходится детей

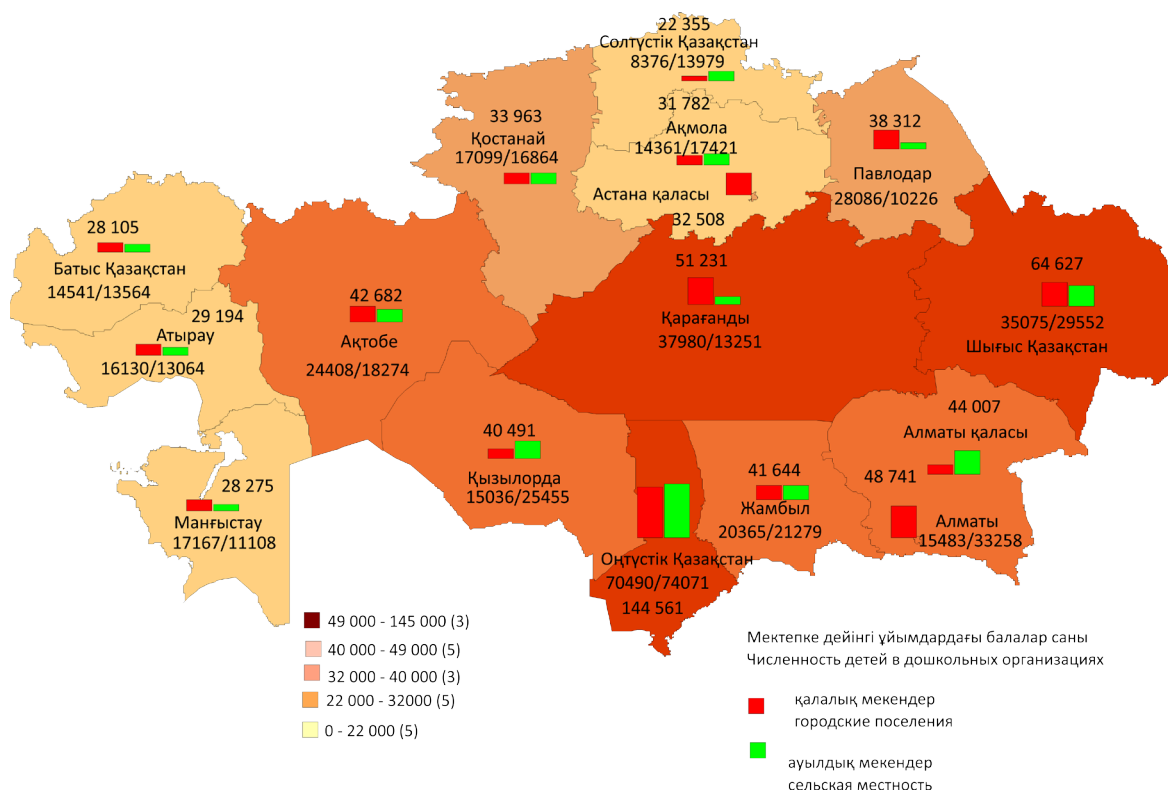

## Ақпараттық қоғам Информационное общество

Бөлімде үй шаруашылықтары мен кәсіпорындардың ақпараттық-коммуникациялық технологияларды пайдалануы туралы мәліметтер көрсетілген. Үй шаруашылықтарын зерттеу негізінде ақпараттық-коммуникациялық технологияларды пайдаланушының негізгі сипаттамалары келтіріледі. Жеке тұлғалардың жыныстық-жастық құрылымы, білім деңгейі мен компьютерлік сауаттылық деңгейі, пайдаланушылық ерекшеліктері сипатталады. Кәсіпорындар туралы деректер ақпараттық-коммуникациялық технологияларды пайдалануды, компьютерлер мен ақпараттық-есептеуіш жүйелердің болуын, Интернет желісін пайдаланудың мақсаттарын, АКТ-ға жұмсалған шығындарды, IT-мамандардың санын және т.б. сипаттайды.

DSL, Сандық абоненттік желі (Digital Subscriber Line) – мәліметтерді дәстүрлі (мыс) телефон желісі бойынша жоғары жылдамдықпен жеткізетін кең жолақты желі. DSL сандық абоненттік желілерінің негізгі технологияларына ADSL (Asymmetric Digital Subscriber Line – бұл жай телефон нөмірімен Интернетке жоғары жылдамдықпен қатынауды ұйымдастыратын технология, сонымен қатар телефон желісі бос қалады) және HDSL (High Rate Digital Subscriber Line – жоғары жылдамдықты сандық абоненттік байланыс желісі) жатады. DSL – байланысы ең жоғары жылдамдықты тұрақтандырылған Интернет байланыстардың бірі.

ISDN (ағылшын тілінен Integrated Services Digital Network - қызметтердің интеграциясы бар сандық желі) – арналар комутацияланған байланыстың телефондық жүйесін қолдана отырып Интернетке уақытша қатынау. ISDN желісі телефонның қарапайым мыс сымы арқылы дауыс пен мәліметтерді сандық (аналогты жеткізуден ерекше) жеткізуге мүмкіндік береді, аналогты жүйелерге қарағанда жеткізу сапасы мен жылдамдығы жоғары. ISDN желісі бойынша байланыс төменгі жылдамдықты (тар жолақты) қатынауға жатады.

UMTS, Ұтқыр байланыстың әмбебап жүйесі (Universal Mobile Telecommunications System, МБЭЖ) - 3G буынына жататын ұялы байланыс технологиясы. Әуе кеңістігі бойынша мәліметтерді тарату әдісі ретінде W-CDMA (кең жолақты CDMA) технологиясы қолданылады.

Ақпараттық-коммуникациялық технологиялар (АКТ) – сақтау, тарату, бейнелеу және пайдалану мақсатында біріктірілген өндірістік процестер мен бағдарламалық-техникалық құралдар әдістерінің жиынтығы.

Интернет желісі – бөліктері TCP/IP хаттамасында құралған бірыңғай мекен-жай кеңістігі арқылы бір-бірімен өзара байланыста болатын ауқымды ақпарат желісі. Интернет көптеген өзара байланысқан компьютер желілерінен тұрады және компьютерлерге, электрондық почтаға, хабарландыру тақталарына, деректер қорларына және пікір-сайыс топтарына алыстан қатынауды қамтамасыз етеді.

Интернет-ресурс – тәуелсіз домендік аты бар, Интернет пайдаланушыларға бір веб-сайт шеңберінде жұмыс жасайтын пошта, іздеу, ауа-райы, жаңалықтар, форумдар, талқылаулар, дауыс беру сияқты әр түрлі өзіндік қызметтер ұсынатын веб-сайт.

В разделе отражены сведения об использовании информационно-телекоммуникационных технологий домашними хозяйствами и предприятиями. На основе обследования домашних хозяйств приводятся основные характеристики пользователя информационно-коммуникационных технологий. Описание физического лица включает сведения о половозрастной структуре, уровне образования и уровне компьютерной грамотности, пользовательских предпочтениях. Данные о предприятиях характеризуют использование информационно-коммуникационных технологий, наличие компьютеров и информационно-вычислительных сетей, цели использования сети Интернет, затраты на ИКТ, численность IT-специалистов и т.д.

DSL, Цифровая абонентская линия (Digital Subscriber Line) - широкополосная сеть для передачи данных в высоких скоростях по традиционным (медным) телефонным линиям. К основным технологиям цифровых абонентских линий DSL относятся технологии ADSL (Asymmetric Digital Subscriber Line – технология, позволяющая организовать высокоскоростной доступ в Интернет на обычном телефонном номере, при этом телефонная линия остается свободной) и HDSL (High Rate Digital Subscriber Line - высокоскоростная цифровая абонентская линия связи). DSL-подключение относится к одним из самых высокоскоростных постоянных Интернет-подключений.

ISDN (в пер. с англ. Integrated Services Digital Network - цифровая сеть с интеграцией служб) - временное подключение к Интернету с использованием телефонной системы связи с коммутацией каналов. Сеть ISDN позволяет осуществлять цифровую (в отличие от аналоговой) передачу голоса и данных по обычным медным телефонным проводам, обеспечивает более высокое качество и скорость передачи, чем аналоговые системы. Соединения по сети ISDN относятся к низкоскоростным (узкополосным).

UMTS, Универсальная система мобильной связи (Universal Mobile Telecommunications System, УМСМ) - технология сотовой связи, относящаяся к поколению 3G. В качестве способа передачи данных через воздушное пространство используется технология W-CDMA (широкополосный CDMA).

Информационно-коммуникационные технологии (ИКТ) – совокупность методов, производственных процессов и программно-технических средств, интегрированных с целью сбора, обработки, хранения, распространения, отображения, и использования информации в интересах ее пользователей.

Сеть Интернет - глобальная информационная сеть, части которой логически взаимосвязаны друг с другом посредством единого адресного пространства, основанного на протоколе TCP/IP. Интернет состоит из множества взаимосвязанных компьютерных сетей и обеспечивает удаленный доступ к компьютерам, электронной почте, доскам объявлений, базам данных и дискуссионным группам.

Интернет-ресурс - веб-сайт, имеющий независимое доменное имя и предоставляющий пользователю Интернета различные интерактивные сервисы, работающие в рамках одного веб-сайта, такие как почта, поиск, погода, новости, форумы, обсуждения, голосования и т.д.

**2.41 АКТ пайдаланушыларының жас құрылымы**  
**Возрастная структура пользователей ИКТ**

пайызбен

в процентах

	16-24 жас	25-34 жас	35-44 жас	45-54 жас	55-64 жас	65-74 жас
	16-24 лет	25-34 лет	35-44 лет	45-54 лет	55-64 лет	65-74 лет
2011						
<b>Қазақстан Республикасы</b>	27,9	28,4	20,5	11,8	6,5	4,8
Ақмола	28,1	28,7	23,0	15,2	4,3	0,6
Ақтөбе	34,3	28,2	24,5	8,7	3,8	0,5
Алматы	23,2	29,5	24,9	13,6	5,6	3,2
Атырау	23,1	39,3	21,8	7,7	4,9	3,2
Батыс Қазақстан	51,8	20,3	18,0	9,1	0,9	-
Жамбыл	26,1	19,8	18,2	15,7	8,1	12,0
Қарағанды	21,6	24,3	21,7	15,9	10,7	5,8
Қостанай	23,5	32,8	23,6	15,7	4,0	0,4
Қызылорда	35,0	29,0	20,0	10,6	4,6	0,9
Маңғыстау	17,2	34,8	22,1	15,2	6,9	3,8
Оңтүстік Қазақстан	43,3	30,2	16,0	5,7	2,5	2,3
Павлодар	25,0	31,3	23,6	14,1	5,5	0,4
Солтүстік Қазақстан	24,0	28,2	24,8	15,1	7,6	0,4
Шығыс Қазақстан	24,5	30,5	23,7	15,7	5,1	0,6
Астана қаласы	47,0	43,4	7,1	0,8	1,7	-
Алматы қаласы	9,8	21,0	19,8	12,0	16,6	20,9
2012						
<b>Қазақстан Республикасы</b>	21,0	29,9	24,2	14,1	6,9	4,0
Ақмола	22,1	24,3	26,3	17,9	7,7	1,7
Ақтөбе	20,9	30,8	25,9	17,5	4,1	0,7
Алматы	17,2	22,2	21,6	16,1	13,8	9,1
Атырау	34,2	33,4	21,6	7,6	2,6	0,6
Батыс Қазақстан	22,0	23,8	18,3	19,4	10,0	6,4
Жамбыл	23,1	25,1	24,4	15,0	6,5	6,0
Қарағанды	15,3	29,4	22,9	15,9	10,1	6,4
Қостанай	19,8	32,3	25,6	15,0	6,6	0,7
Қызылорда	31,2	29,3	24,7	11,6	2,9	0,3
Маңғыстау	9,6	36,4	34,5	14,0	3,2	2,3
Оңтүстік Қазақстан	34,9	29,1	21,0	8,4	3,3	3,2
Павлодар	14,3	29,4	27,3	19,6	8,1	1,4
Солтүстік Қазақстан	18,8	28,6	26,5	17,0	8,1	1,0
Шығыс Қазақстан	13,7	30,4	31,2	19,7	4,3	0,7
Астана қаласы	18,2	41,8	25,5	9,6	3,4	1,4
Алматы қаласы	18,0	37,4	21,4	7,3	7,9	7,9
2013						
<b>Қазақстан Республикасы</b>	22,2	28,6	25,3	15,4	7,2	1,3
Ақмола	18,9	26,3	26,1	19,4	8,2	1,0
Ақтөбе	20,1	26,2	24,2	18,5	9,8	1,3
Алматы	33,0	22,9	17,6	13,9	12,1	0,5
Атырау	23,4	34,2	24,2	10,8	6,1	1,3
Батыс Қазақстан	23,0	28,5	23,3	19,3	5,3	0,5
Жамбыл	31,8	29,5	20,2	12,3	4,5	1,6
Қарағанды	15,8	28,0	27,8	17,9	8,7	1,8
Қостанай	16,8	28,7	22,8	19,1	9,9	2,8
Қызылорда	33,5	30,6	23,5	10,0	2,2	0,2
Маңғыстау	14,6	25,8	36,3	17,2	5,9	0,2
Оңтүстік Қазақстан	28,6	31,1	21,6	12,7	5,2	0,8
Павлодар	10,3	25,2	26,4	21,7	12,1	4,2
Солтүстік Қазақстан	14,6	27,4	27,0	18,5	9,8	2,7
Шығыс Қазақстан	26,3	25,5	24,2	16,4	6,6	1,0
Астана қаласы	22,7	43,6	21,6	7,6	4,0	0,5
Алматы қаласы	13,4	31,0	38,4	13,3	3,1	0,8
2014						
<b>Қазақстан Республикасы</b>	19,7	30,0	25,2	16,3	7,1	1,6
Ақмола	17,8	24,4	26,3	18,9	9,7	2,9
Ақтөбе	21,3	30,8	22,4	15,6	8,5	1,4
Алматы	34,1	24,1	19,6	13,9	7,3	1,2
Атырау	17,5	37,2	27,4	12,8	3,4	1,6
Батыс Қазақстан	19,7	27,6	25,7	22,4	4,5	0,1
Жамбыл	28,8	27,3	23,4	11,6	6,8	2,1
Қарағанды	17,9	28,2	24,5	17,1	10,5	1,7
Қостанай	10,9	29,1	26,9	19,6	9,9	3,5
Қызылорда	28,8	29,9	26,8	10,8	2,8	1,1
Маңғыстау	17,4	27,7	24,2	20,1	8,1	2,5
Оңтүстік Қазақстан	26,4	28,0	25,3	14,3	5,0	1,1
Павлодар	8,6	25,7	24,2	22,7	15,0	3,8
Солтүстік Қазақстан	15,3	29,2	24,5	18,0	10,8	2,3
Шығыс Қазақстан	11,6	31,5	28,1	19,9	7,7	1,1
Астана қаласы	21,5	39,0	24,6	8,6	3,9	2,4
Алматы қаласы	13,6	40,0	29,0	15,1	2,0	0,4

**2.42 Білім деңгейі бойынша АКТ пайдаланушыларды бөлу**  
**Распределение пользователей ИКТ по уровню образования**

пайызбен

в процентах

	Жоғары Высшее	Аяқталмаған жоғары Незаконченное высшее	Арнаулы орта Среднее специальное	Жалпы орта Среднее общее	Толық емес орта Неполное среднее	Бастауыш және төменгі Начальное и ниже
2011						
<b>Қазақстан Республикасы</b>	38,1	10,9	28,3	16,1	5,3	1,3
Ақмола	39,0	5,9	34,9	15,7	4,5	-
Ақтөбе	42,1	5,5	31,6	14,7	6,0	-
Алматы	31,2	6,4	28,7	30,1	3,5	0,2
Атырау	40,2	7,0	37,1	14,6	0,7	0,4
Батыс Қазақстан	27,8	11,8	26,2	17,8	13,7	2,7
Жамбыл	36,9	8,6	30,9	18,8	4,8	-
Қарағанды	39,9	7,1	32,8	15,2	4,9	0,1
Қостанай	44,5	-	31,1	22,3	2,1	-
Қызылорда	37,7	11,8	27,5	20,3	2,7	-
Маңғыстау	36,0	4,3	38,1	20,4	1,2	-
Оңтүстік Қазақстан	38,1	20,2	26,4	10,8	4,5	-
Павлодар	38,4	7,2	37,4	10,9	6,2	-
Солтүстік Қазақстан	34,4	5,1	37,4	17,8	5,3	-
Шығыс Қазақстан	41,7	10,3	29,2	14,5	4,3	-
Астана қаласы	29,0	42,6	23,5	3,7	1,2	-
Алматы қаласы	45,4	9,5	10,7	12,3	12,2	9,9
2012						
<b>Қазақстан Республикасы</b>	43,1	8,1	29,2	16,7	2,8	0,1
Ақмола	38,6	6,3	37,6	13,2	4,0	0,3
Ақтөбе	44,5	4,2	38,4	10,1	2,6	0,1
Алматы	27,3	5,3	27,0	34,9	5,3	0,2
Атырау	46,5	9,4	29,5	12,5	1,3	0,8
Батыс Қазақстан	30,9	4,4	38,3	23,5	2,9	0,1
Жамбыл	42,5	11,3	24,9	18,8	2,6	-
Қарағанды	39,9	4,7	37,0	15,2	3,1	0,1
Қостанай	42,6	-	35,7	19,3	2,4	-
Қызылорда	46,0	9,7	27,3	15,8	1,2	-
Маңғыстау	49,3	14,5	29,6	5,9	0,6	-
Оңтүстік Қазақстан	43,8	9,4	23,0	20,2	3,6	0,1
Павлодар	41,4	4,8	38,2	13,2	2,2	0,1
Солтүстік Қазақстан	34,7	4,9	36,4	17,8	6,2	-
Шығыс Қазақстан	44,0	9,1	32,5	12,6	1,8	0,1
Астана қаласы	49,0	17,5	30,2	2,5	0,4	0,4
Алматы қаласы	64,5	13,4	11,5	9,0	1,6	-
2013						
<b>Қазақстан Республикасы</b>	41,3	10,3	30,7	15,2	2,4	0,1
Ақмола	38,0	4,2	37,7	16,9	3,0	0,3
Ақтөбе	49,6	5,7	33,4	8,8	2,5	-
Алматы	26,3	21,4	25,1	24,3	3,0	-
Атырау	40,6	6,9	31,0	19,4	1,6	0,4
Батыс Қазақстан	41,7	7,4	34,0	14,8	2,1	-
Жамбыл	37,4	11,7	26,7	19,6	4,5	0,1
Қарағанды	41,3	5,4	34,1	16,6	2,2	0,4
Қостанай	34,3	-	43,2	18,3	4,3	-
Қызылорда	50,7	7,6	30,2	9,5	1,9	-
Маңғыстау	32,2	6,7	49,7	10,9	0,6	-
Оңтүстік Қазақстан	38,7	12,7	32,7	14,2	1,6	-
Павлодар	37,0	4,2	42,1	15,0	1,8	-
Солтүстік Қазақстан	32,6	4,9	37,9	18,8	5,7	0,1
Шығыс Қазақстан	41,6	8,4	27,2	19,6	3,2	0,1
Астана қаласы	32,7	25,0	34,9	6,9	0,5	-
Алматы қаласы	70,4	15,2	8,8	5,1	0,4	0,1
2014						
<b>Қазақстан Республикасы</b>	40,3	10,2	32,9	14,3	2,1	0,1
Ақмола	33,7	3,7	41,9	16,2	4,5	-
Ақтөбе	48,9	7,9	32,4	10,4	0,5	-
Алматы	25,9	22,3	25,4	24,3	2,2	-
Атырау	35,9	6,1	44,6	12,0	1,3	0,2
Батыс Қазақстан	37,1	7,7	33,4	17,9	3,8	-
Жамбыл	29,3	7,0	29,3	28,1	6,0	0,3
Қарағанды	39,8	8,7	37,5	11,9	2,0	-
Қостанай	33,6	1,7	46,0	17,1	1,5	0,1
Қызылорда	45,4	5,8	35,1	11,2	2,3	0,2
Маңғыстау	45,6	12,6	31,3	9,1	1,2	0,2
Оңтүстік Қазақстан	37,4	11,6	37,4	11,7	2,0	-
Павлодар	35,7	3,0	47,9	11,3	1,9	0,2
Солтүстік Қазақстан	39,4	3,6	38,1	15,9	2,8	0,3
Шығыс Қазақстан	39,2	6,5	34,1	18,2	1,9	-
Астана қаласы	33,8	24,2	34,6	6,5	0,5	0,4
Алматы қаласы	71,3	16,1	6,8	4,9	0,9	-

**2.43 Интернет желісіне қосу үшін қолданылатын жабдық**  
**Оборудование, используемое для подключения к сети Интернет**

<i>пайызбен</i>	<i>в процентах</i>					
	Үстелүстік компьютер Настольный компьютер	Портативті компьютері Портативный компьютер	Планшетті компьютер Планшетный компьютер	Теледидарлық құрылғы (Сет-топ-бокс) Телевизионный прибор (Сет-топ-бокс)	Ұтқыр телефон Мобильный телефон	Ойын консолі Игровые консоли
<b>2011</b>						
<b>Қазақстан Республикасы</b>	69,4	13,5	1,2	1,0	55,0	0,7
Ақмола	69,7	8,4	-	2,5	53,3	0,2
Ақтөбе	64,2	11,2	0,6	0,7	68,6	-
Алматы	72,7	10,9	0,5	0,3	69,6	0,5
Атырау	63,7	15,3	1,2	0,7	69,9	0,7
Батыс Қазақстан	78,5	5,0	-	-	94,4	-
Жамбыл	67,7	4,3	3,0	0,8	61,7	0,3
Қарағанды	73,2	19,5	1,6	-	42,8	1,7
Қостанай	75,8	9,9	0,8	0,2	35,4	0,2
Қызылорда	72,6	6,8	15,8	-	21,2	-
Маңғыстау	67,6	18,1	1,0	6,6	59,2	-
Оңтүстік Қазақстан	47,2	12,9	0,2	1,9	74,0	2,1
Павлодар	85,3	9,0	1,5	1,2	30,5	1,2
Солтүстік Қазақстан	69,7	16,7	0,9	-	46,3	0,2
Шығыс Қазақстан	64,6	10,4	0,5	1,2	48,8	-
Астана қаласы	66,4	31,0	-	0,9	46,5	-
Алматы қаласы	87,0	20,1	4,4	1,2	27,6	1,2
<b>2012</b>						
<b>Қазақстан Республикасы</b>	64,9	17,3	6,5	0,8	54,9	1,3
Ақмола	68,1	16,4	3,5	2,3	64,3	0,7
Ақтөбе	59,3	12,7	1,0	-	53,1	-
Алматы	61,2	12,2	10,2	0,4	58,1	0,1
Атырау	68,5	20,0	21,0	0,8	69,0	3,3
Батыс Қазақстан	74,2	9,9	1,8	0,4	87,4	-
Жамбыл	60,4	7,8	3,4	0,5	51,3	-
Қарағанды	72,2	22,7	5,0	0,1	37,8	0,3
Қостанай	71,4	19,0	6,2	1,2	36,9	0,3
Қызылорда	59,5	13,5	8,6	-	80,4	-
Маңғыстау	60,7	23,7	5,4	4,1	75,3	0,2
Оңтүстік Қазақстан	45,0	9,4	0,1	0,1	61,3	0,1
Павлодар	75,6	17,9	2,3	0,6	37,7	0,5
Солтүстік Қазақстан	65,6	16,4	5,3	1,4	41,7	0,7
Шығыс Қазақстан	67,9	20,0	2,9	0,4	47,0	0,5
Астана қаласы	70,8	36,2	10,7	1,1	57,2	-
Алматы қаласы	72,8	25,3	19,8	1,9	53,6	10,6
<b>2013</b>						
<b>Қазақстан Республикасы</b>	70,2	18,3	10,8	1,4	52,3	0,5
Ақмола	71,9	15,4	5,1	2,6	58,0	0,8
Ақтөбе	63,5	20,8	9,4	0,5	49,6	0,2
Алматы	77,3	10,5	6,2	0,9	54,8	0,1
Атырау	79,0	20,2	20,7	-	55,0	1,4
Батыс Қазақстан	75,7	12,8	7,5	0,5	87,3	0,1
Жамбыл	58,4	11,4	7,4	4,8	50,9	0,3
Қарағанды	76,9	19,2	11,2	0,9	35,0	0,4
Қостанай	72,0	22,5	6,3	2,4	32,6	1,4
Қызылорда	64,0	17,5	8,6	-	78,7	-
Маңғыстау	78,5	18,6	22,6	0,2	81,5	0,4
Оңтүстік Қазақстан	48,8	11,2	8,1	0,3	69,9	0,2
Павлодар	71,3	27,5	6,6	1,4	19,4	0,4
Солтүстік Қазақстан	70,4	18,5	6,5	1,3	44,0	0,1
Шығыс Қазақстан	76,7	18,8	6,4	1,9	45,2	0,8
Астана қаласы	82,1	31,5	31,8	0,9	52,0	-
Алматы қаласы	74,3	26,4	20,5	3,0	50,2	1,2
<b>2014</b>						
<b>Қазақстан Республикасы</b>	63,1	23,5	16,0	1,6	63,1	0,5
Ақмола	69,8	31,1	16,7	2,5	58,3	1,0
Ақтөбе	52,6	25,1	12,5	0,3	58,0	-
Алматы	74,4	11,3	5,2	0,9	75,8	-
Атырау	85,6	19,6	21,8	1,1	67,5	0,5
Батыс Қазақстан	64,5	20,3	10,2	0,2	84,2	-
Жамбыл	51,0	11,7	12,7	1,4	72,4	0,2
Қарағанды	67,7	30,9	20,5	2,2	54,1	0,2
Қостанай	62,3	31,0	20,4	3,3	50,7	2,7
Қызылорда	65,4	15,2	14,3	0,9	78,6	2,2
Маңғыстау	47,4	20,4	20,4	2,9	68,6	0,8
Оңтүстік Қазақстан	45,2	10,6	7,3	0,8	79,9	0,1
Павлодар	79,7	36,4	10,7	0,6	26,1	0,7
Солтүстік Қазақстан	59,5	25,3	15,3	2,1	0,0	0,1
Шығыс Қазақстан	66,9	28,3	11,7	2,0	68,8	0,1
Астана қаласы	72,2	30,1	42,1	0,6	57,6	-
Алматы қаласы	58,3	31,6	27,8	3,2	57,6	1,0

**2.44 Интернет желісіне қатынаудың типтері**  
**Типы доступа к сети Интернет**

пайызбен

в процентах

	Аналогты модем (телефон желісі бойынша коммутациялық қатынау) немесе ISDN Аналоговый модем (коммутируемый доступ через телефонную линию) или ISDN	DSL (ADSL, SHDSL және т.б.) DSL (ADSL, SHDSL и т.д.)	Ұялы телефон бойынша таржолқыт байланыс (GPRS, және т.б.) Узкополосная связь через мобильный телефон (GPRS, и т.д.)	Спутниктік байланыс Спутниковая связь	Талшықты-оптикалық байланыс Волоконно-оптическая связь	Ұтқыр жоғары жылдамдықты байланыс Мобильная высокоскоростная связь	Сымсыз жоғары жылдамдықты байланыс Беспроводная высокоскоростная связь
<b>2011</b>							
<b>Қазақстан Республикасы</b>	37,3	39,3	40,6	1,6	2,0	12,1	6,2
Ақмола	37,5	39,0	31,6	0,5	5,0	5,7	3,4
Ақтөбе	9,7	57,9	49,5	-	0,7	18,9	6,9
Алматы	46,3	24,1	37,1	0,3	2,6	11,8	12,1
Атырау	31,7	46,1	59,7	1,4	1,2	22,0	7,9
Батыс Қазақстан	19,0	64,9	93,3	-	0,4	-	0,6
Жамбыл	38,1	24,1	33,1	1,8	2,0	28,1	5,8
Қарағанды	33,5	45,1	34,0	1,1	2,0	3,1	7,5
Қостанай	42,3	37,3	31,1	0,6	0,5	8,0	4,6
Қызылорда	51,4	37,7	24,7	0,7	6,2	0,7	0,7
Маңғыстау	33,8	41,8	67,2	1,4	1,0	2,1	12,5
Оңтүстік Қазақстан	37,0	33,0	68,4	1,5	0,3	4,7	1,5
Павлодар	41,4	43,3	17,7	0,9	4,3	8,2	6,5
Солтүстік Қазақстан	38,4	37,9	28,5	0,7	2,4	12,3	7,9
Шығыс Қазақстан	46,6	20,1	34,7	4,9	2,8	14,6	4,3
Астана қаласы	70,2	30,3	-	-	-	45,1	1,0
Алматы қаласы	25,2	61,2	28,3	7,2	3,8	13,7	11,3
<b>2012</b>							
<b>Қазақстан Республикасы</b>	28,2	42,6	32,6	1,9	3,1	18,3	10,3
Ақмола	30,8	46,2	47,0	1,0	4,1	17,6	4,5
Ақтөбе	-	63,7	53,0	0,1	-	5,9	2,1
Алматы	40,7	31,1	27,9	6,2	1,9	23,2	9,9
Атырау	35,8	42,7	54,4	2,7	16,9	20,2	22,3
Батыс Қазақстан	19,5	60,5	86,4	0,3	1,3	1,9	0,5
Жамбыл	51,2	15,6	35,2	3,7	1,3	15,5	4,8
Қарағанды	25,7	46,3	20,2	0,8	1,5	20,3	15,0
Қостанай	15,8	59,5	29,8	0,3	1,6	9,2	11,5
Қызылорда	35,6	46,1	61,0	1,2	-	2,0	3,1
Маңғыстау	25,8	27,9	65,7	1,1	0,7	6,5	10,5
Оңтүстік Қазақстан	19,1	26,6	16,8	1,2	0,4	44,4	8,4
Павлодар	36,8	40,9	20,2	0,8	4,0	15,7	6,0
Солтүстік Қазақстан	16,1	50,9	31,0	5,8	1,9	9,3	9,8
Шығыс Қазақстан	33,5	41,7	34,5	3,5	3,3	8,0	7,5
Астана қаласы	60,1	40,2	-	-	-	52,1	12,1
Алматы қаласы	15,2	57,3	11,8	0,4	12,1	14,0	27,6
<b>2013</b>							
<b>Қазақстан Республикасы</b>	32,5	39,1	29,2	2,1	3,9	21,2	14,5
Ақмола	37,5	43,1	42,3	1,1	3,8	18,2	7,4
Ақтөбе	12,7	56,2	39,7	0,6	2,5	7,3	9,0
Алматы	43,6	38,8	28,4	5,2	1,3	23,5	13,5
Атырау	30,8	43,1	36,9	0,5	22,2	25,9	37,8
Батыс Қазақстан	9,4	76,7	80,7	1,2	4,6	8,2	5,7
Жамбыл	40,5	22,5	45,5	2,2	0,9	10,1	11,9
Қарағанды	25,6	51,8	18,8	0,8	6,1	10,7	5,3
Қостанай	21,2	52,3	24,2	0,2	6,6	9,4	11,6
Қызылорда	36,1	39,6	54,9	0,5	-	11,7	9,1
Маңғыстау	29,9	5,0	20,8	0,2	0,4	36,7	46,8
Оңтүстік Қазақстан	23,6	16,7	30,5	0,3	0,1	33,5	22,2
Павлодар	33,3	35,4	16,8	1,4	11,2	11,1	7,6
Солтүстік Қазақстан	9,5	61,0	36,7	4,1	7,2	9,6	7,5
Шығыс Қазақстан	44,5	48,8	29,6	3,1	4,2	32,0	9,5
Астана қаласы	73,0	34,5	-	-	-	47,3	15,5
Алматы қаласы	39,4	26,6	8,6	5,6	2,2	26,1	22,6
<b>2014</b>							
<b>Қазақстан Республикасы</b>	16,3	44,2	28,8	2,6	8,8	26,9	6,7
Ақмола	19,7	45,6	27,1	4,5	24,1	28,5	1,5
Ақтөбе	3,0	65,0	36,4	0,9	1,3	26,5	-
Алматы	23,1	52,3	31,7	0,4	30,8	4,5	2,5
Атырау	17,6	29,8	30,7	0,4	15,9	35,3	1,6
Батыс Қазақстан	1,4	68,6	84,7	0,5	1,5	0,5	0,5
Жамбыл	21,0	23,5	43,0	0,2	0,1	37,0	1,3
Қарағанды	8,3	70,6	19,7	0,7	4,9	21,7	3,0
Қостанай	9,4	50,0	14,2	0,4	7,5	37,3	8,8



Жалғасы

Продолжение

	Аналогты модем (телефон желісі бойынша коммутациялық қатынау) немесе ISDN Аналоговый модем (коммутируемый доступ через телефонную линию) или ISDN	DSL (ADSL, SHDSL және т.б.) DSL (ADSL, SHDSL и т.д.)	Ұялы телефон бойынша таржолалы байланыс (GPRS, және т.б.) Узкополосная связь через мобильный телефон (GPRS, и т.д.)	Спутниктік байланыс Спутниковая связь	Талшықты-оптикалық байланыс Волоконно-оптическая связь	Ұтқыр жоғары жылдамдықты байланыс Мобильная высокоскоростная связь	Сымсыз жоғары жылдамдықты байланыс Беспроводная высокоскоростная связь
Қызылорда	15,8	30,7	62,0	-	4,9	20,0	0,5
Маңғыстау	31,2	18,5	28,7	1,2	8,5	37,8	2,3
Оңтүстік Қазақстан	17,3	20,9	41,1	13,7	1,9	15,9	8,4
Павлодар	11,4	63,5	4,3	-	19,4	17,8	1,6
Солтүстік Қазақстан	9,2	56,7	24,9	0,3	3,1	17,2	2,4
Шығыс Қазақстан	16,4	52,8	30,4	4,8	4,2	38,4	9,5
Астана қаласы	28,0	45,9	-	-	16,1	47,0	16,7
Алматы қаласы	23,4	20,7	11,0	0,5	1,1	52,1	22,7

#### 2.45 Компьютерді пайдаланатын негізгі орындар Основные места использования компьютера

пайызбен

в процентах

	Үйде Дома	Жұмыс орнында На рабочем месте	Оқу орнында По месту обучения	Басқа жерде В другом месте
2011				
<b>Қазақстан Республикасы</b>	58,4	24,9	7,4	9,3
Ақмола	73,1	19,0	4,7	3,2
Ақтөбе	73,0	16,4	4,5	6,1
Алматы	48,6	38,0	5,2	8,2
Атырау	65,4	18,6	4,3	11,8
Батыс Қазақстан	63,3	19,0	16,2	1,5
Жамбыл	40,8	25,6	12,4	21,2
Қарағанды	69,7	23,1	2,9	4,3
Қостанай	65,7	23,5	6,0	4,8
Қызылорда	47,3	18,8	12,6	21,3
Маңғыстау	57,1	32,6	2,8	7,5
Оңтүстік Қазақстан	48,2	26,1	19,6	6,0
Павлодар	73,5	17,7	4,5	4,3
Солтүстік Қазақстан	77,1	15,6	2,8	4,5
Шығыс Қазақстан	60,7	23,7	6,4	9,2
Астана қаласы	55,0	43,3	1,1	0,6
Алматы қаласы	49,0	22,2	1,0	27,8
2012				
<b>Қазақстан Республикасы</b>	56,8	30,2	4,8	8,2
Ақмола	74,3	16,4	3,4	6,0
Ақтөбе	72,9	15,9	3,1	8,1
Алматы	51,8	34,0	5,5	8,6
Атырау	64,0	23,8	4,9	7,3
Батыс Қазақстан	54,0	36,6	5,3	4,1
Жамбыл	48,1	30,9	9,5	11,5
Қарағанды	52,2	25,0	1,6	21,1
Қостанай	69,2	24,5	2,9	3,3
Қызылорда	51,1	18,2	4,2	26,5
Маңғыстау	48,6	44,4	2,9	4,2
Оңтүстік Қазақстан	43,5	40,3	12,4	3,7
Павлодар	74,0	20,1	1,9	3,9
Солтүстік Қазақстан	57,3	29,2	2,4	11,0
Шығыс Қазақстан	65,2	26,9	3,7	4,1
Астана қаласы	65,4	32,9	0,6	1,1
Алматы қаласы	44,6	45,1	4,0	6,4
2013				
<b>Қазақстан Республикасы</b>	63,7	25,6	5,1	5,6
Ақмола	76,5	17,2	4,3	2,0
Ақтөбе	78,1	13,8	1,5	6,5
Алматы	42,7	23,3	18,7	15,3
Атырау	69,9	20,8	2,6	6,6
Батыс Қазақстан	58,7	34,3	5,0	1,9
Жамбыл	55,1	24,9	7,9	12,2
Қарағанды	76,5	16,6	0,9	6,0
Қостанай	74,9	17,7	2,2	5,2
Қызылорда	52,0	25,3	7,5	15,2
Маңғыстау	91,4	7,9	0,6	-
Оңтүстік Қазақстан	46,5	42,7	7,7	3,0
Павлодар	74,6	23,1	1,6	0,7
Солтүстік Қазақстан	67,4	23,1	1,4	8,0

Жалғасы	Продолжение			
	Үйде Дома	Жұмыс орнында На рабочем месте	Оқу орнында По месту обучения	Басқа жерде В другом месте
Шығыс Қазақстан	68,8	27,5	1,7	2,0
Астана қаласы	75,0	23,2	0,8	1,1
Алматы қаласы	62,5	31,4	3,0	3,1
<b>Қазақстан Республикасы</b>	70,0	21,8	4,1	4,2
Ақмола	79,6	15,2	3,9	1,3
Ақтөбе	77,7	17,0	1,1	4,2
Алматы	62,0	21,1	11,3	5,7
Атырау	75,4	16,2	2,7	5,7
Батыс Қазақстан	74,7	18,1	5,4	1,7
Жамбыл	62,2	19,1	8,4	10,4
Қарағанды	80,1	12,4	2,2	5,2
Қостанай	84,4	12,6	0,9	2,1
Қызылорда	62,0	22,9	6,5	8,6
Маңғыстау	82,5	13,7	2,3	1,5
Оңтүстік Қазақстан	43,6	46,2	6,9	3,3
Павлодар	90,4	7,2	0,9	1,5
Солтүстік Қазақстан	77,6	17,3	2,7	2,4
Шығыс Қазақстан	68,8	28,4	1,9	0,9
Астана қаласы	62,7	15,5	3,1	18,6
Алматы қаласы	73,3	24,8	1,2	0,8

## 2.46 Интернет желісін пайдалану барысындағы проблемалар

### Проблемы при использовании сети Интернет

пайызбен	в процентах			
	Компьютерлік вирустармен зақымдану Заражение компьютерными вирусами	Төлеу кезіндегі алдау Обман при оплате	Интернет арқылы жіберілген дербес ақпараттарды теріс пайдалану Злоупотребление персональной информацией, полсанной через Интернет	Спам - сізге жіберілген керексіз хаттар Спам - посланные Вам нежелательные письма
<b>Қазақстан Республикасы</b>	57,4	1,0	2,0	21,6
Ақмола	51,8	0,3	1,0	26,9
Ақтөбе	52,1	0,3	3,8	42,0
Алматы	79,3	0,9	1,0	7,1
Атырау	58,5	-	1,5	18,0
Батыс Қазақстан	83,2	0,2	0,2	3,0
Жамбыл	67,0	3,9	2,6	20,2
Қарағанды	53,4	0,3	1,1	26,6
Қостанай	49,5	1,8	1,8	31,8
Қызылорда	39,7	3,1	0,5	45,1
Маңғыстау	52,5	0,6	5,0	34,2
Оңтүстік Қазақстан	35,2	1,1	5,3	10,1
Павлодар	52,8	2,4	1,1	26,1
Солтүстік Қазақстан	49,1	0,2	1,2	32,3
Шығыс Қазақстан	49,6	0,1	1,3	31,5
Астана қаласы	93,3	0,1	-	0,2
Алматы қаласы	61,4	2,4	1,3	31,3
<b>Қазақстан Республикасы</b>	51,8	1,1	2,2	26,6
Ақмола	51,2	0,1	0,9	35,1
Ақтөбе	64,5	0,3	0,3	34,3
Алматы	58,2	1,7	0,9	14,4
Атырау	65,4	1,9	1,5	16,1
Батыс Қазақстан	73,6	0,5	0,4	8,4
Жамбыл	63,9	3,1	5,4	13,1
Қарағанды	56,1	0,2	3,0	29,0
Қостанай	43,6	0,2	3,6	40,3
Қызылорда	36,1	0,3	0,8	56,8
Маңғыстау	73,5	1,5	0,2	22,7
Оңтүстік Қазақстан	22,9	1,3	1,9	18,2
Павлодар	57,3	1,2	1,5	25,2
Солтүстік Қазақстан	34,9	-	3,6	41,9
Шығыс Қазақстан	62,8	2,3	1,6	19,5
Астана қаласы	62,8	1,5	0,8	4,3
Алматы қаласы	39,8	0,6	5,2	49,1
<b>Қазақстан Республикасы</b>	49,7	0,9	1,8	22,7
Ақмола	39,6	0,1	1,2	40,3
Ақтөбе	60,4	0,3	0,7	28,6
Алматы	38,1	0,5	1,6	12,9
Атырау	34,0	2,9	2,0	31,9
Батыс Қазақстан	45,1	1,5	4,4	45,5

Жалғасы

Продолжение

	Компьютерлік вирустармен зақымдану Заражение компьютерными вирусами	Төлеу кезіндегі алдау Обман при оплате	Интернет арқылы жіберілген дербес ақпараттарды теріс пайдалану Злоупотребление персональной информацией, полсанной через Интернет	Спам - Сізге жіберілген керексіз хаттар Спам - посланные Вам нежелательные письма
Жамбыл	54,3	0,3	2,3	19,6
Қарағанды	57,1	0,2	5,2	21,8
Қостанай	36,7	0,8	0,9	27,7
Қызылорда	47,8	0,6	0,5	42,8
Маңғыстау	76,5	1,0	1,0	17,8
Оңтүстік Қазақстан	40,6	0,8	1,3	10,9
Павлодар	65,5	0,7	0,6	15,5
Солтүстік Қазақстан	36,8	0,1	0,6	36,5
Шығыс Қазақстан	52,4	1,0	0,7	18,2
Астана қаласы	60,7	1,6	0,3	7,6
Алматы қаласы	60,5	2,4	2,2	27,9
2014				
<b>Қазақстан Республикасы</b>	50,6	1,4	4,4	22,8
Ақмола	31,0	1,2	1,5	29,4
Ақтөбе	66,9	1,2	4,2	27,6
Алматы	57,9	1,1	2,5	12,4
Атырау	48,8	0,2	0,9	38,1
Батыс Қазақстан	61,1	0,6	1,1	33,7
Жамбыл	43,7	0,8	7,3	23,4
Қарағанды	55,7	0,5	4,3	24,8
Қостанай	53,1	0,2	2,0	13,7
Қызылорда	39,3	0,2	-	11,1
Маңғыстау	45,1	2,9	11,2	21,2
Оңтүстік Қазақстан	48,2	5,4	0,7	11,7
Павлодар	38,2	0,5	1,2	11,6
Солтүстік Қазақстан	39,2	0,1	0,4	38,6
Шығыс Қазақстан	67,9	1,1	0,7	30,3
Астана қаласы	60,8	1,9	0,6	14,6
Алматы қаласы	40,4	0,3	21,1	35,6

**2.47 Пайдаланушылардың компьютерлік сауаттылық деңгейі**  
**Уровень компьютерной грамотности пользователей**

пайызбен

в процентах

	Машықтанбаған Нет навыков	Жаңадан пайдаланушы Начинающий пользователь	Қарапайым пайдаланушы Обычный пользователь	Тәжірибелі пайдаланушы Опытный пользователь
2011				
<b>Қазақстан Республикасы</b>	8,3	16,0	66,9	8,8
Ақмола	0,4	18,6	72,3	8,7
Ақтөбе	0,8	14,2	79,2	5,8
Алматы	10,2	11,6	68,2	10,0
Атырау	3,1	18,9	73,9	4,1
Батыс Қазақстан	0,4	15,0	77,1	7,5
Жамбыл	23,8	20,0	47,7	8,6
Қарағанды	18,0	13,8	58,9	9,3
Қостанай	0,5	15,4	77,5	6,6
Қызылорда	10,8	20,8	56,0	12,5
Маңғыстау	11,7	10,3	66,0	12,1
Оңтүстік Қазақстан	4,2	13,6	74,9	7,2
Павлодар	-	14,5	73,6	11,9
Солтүстік Қазақстан	1,1	20,4	66,0	12,5
Шығыс Қазақстан	1,4	14,4	75,0	9,1
Астана қаласы	0,1	2,2	97,2	0,5
Алматы қаласы	18,5	28,0	40,7	12,7
2012				
<b>Қазақстан Республикасы</b>	4,5	17,4	66,4	11,7
Ақмола	0,8	25,3	65,3	8,7
Ақтөбе	0,8	9,1	86,4	3,6
Алматы	8,5	27,0	53,1	11,3
Атырау	1,7	10,4	81,2	6,7
Батыс Қазақстан	7,0	18,5	64,5	10,0
Жамбыл	12,4	18,7	60,7	8,2
Қарағанды	0,1	33,2	57,0	9,7
Қостанай	-	16,5	76,2	7,3
Қызылорда	0,1	19,7	67,9	12,2
Маңғыстау	6,1	12,4	72,0	9,5
Оңтүстік Қазақстан	10,6	10,3	73,6	5,5
Павлодар	-	16,5	73,3	10,2
Солтүстік Қазақстан	0,5	13,2	71,1	15,3
Шығыс Қазақстан	0,2	14,6	65,0	20,2

Жалғасы

Продолжение

	Машықтанбаған Нет навыков	Жаңадан пайдаланушы Начинающий пользователь	Қарапайым пайдаланушы Обычный пользователь	Тәжірибелі пайдаланушы Опытный пользователь
Астана қаласы	0,1	9,4	84,1	6,5
Алматы қаласы	6,6	12,2	53,2	28,0
2013				
<b>Қазақстан Республикасы</b>	0,1	17,5	72,0	10,3
Ақмола	0,8	25,3	66,9	7,0
Ақтөбе	-	16,8	80,7	2,5
Алматы	-	20,6	68,9	10,5
Атырау	-	17,6	76,2	6,2
Батыс Қазақстан	0,6	13,7	73,5	12,2
Жамбыл	0,1	17,8	72,1	10,0
Қарағанды	-	23,0	68,0	9,1
Қостанай	0,2	25,2	67,1	7,5
Қызылорда	-	10,0	76,1	13,9
Маңғыстау	-	9,4	79,9	10,6
Оңтүстік Қазақстан	-	19,3	75,2	5,5
Павлодар	0,1	17,5	75,4	7,0
Солтүстік Қазақстан	0,8	15,9	67,6	15,7
Шығыс Қазақстан	0,3	14,4	77,2	8,1
Астана қаласы	-	6,5	85,6	7,9
Алматы қаласы	-	13,9	61,4	24,7
2014				
<b>Қазақстан Республикасы</b>	0,8	17,3	71,8	10,1
Ақмола	0,1	24,4	69,1	6,5
Ақтөбе	-	28,9	70,3	0,9
Алматы	0,1	19,1	70,2	10,6
Атырау	-	16,1	75,6	8,3
Батыс Қазақстан	13,4	17,0	67,3	2,3
Жамбыл	1,0	19,0	71,8	8,3
Қарағанды	-	15,9	74,3	9,9
Қостанай	0,3	19,3	68,2	12,2
Қызылорда	-	18,8	71,2	10,0
Маңғыстау	0,2	15,3	69,6	14,9
Оңтүстік Қазақстан	0,0	21,9	73,8	4,2
Павлодар	-	13,5	77,9	8,6
Солтүстік Қазақстан	-	10,5	77,8	11,7
Шығыс Қазақстан	0,1	13,8	77,2	8,9
Астана қаласы	-	19,0	70,0	11,0
Алматы қаласы	0,9	10,0	64,5	24,5

**2.48 Дербес компьютерлер пайдаланатын кәсіпорындар саны**  
**Количество предприятий, использующих персональные компьютеры**

Бірлік

единиц

	2010*		2011*		2012		2013		2014	
	ҚЕК НФК	МБО ОГУ	ҚЕК НФК	МБО ОГУ	ҚЕК НФК	МБО ОГУ	ҚЕК НФК	МБО ОГУ	ҚЕК НФК	МБО ОГУ
<b>Қазақстан Республикасы</b>	47 086	6 637	49 323	7 031	49 396	7 498	55 868	7 923	49 663	8 709
Ақмола	1 407	627	1 464	692	1 708	744	2 392	782	2 281	844
Ақтөбе	2 994	407	3 330	410	3 201	414	3 470	445	2 847	574
Алматы	1 316	312	1 668	345	1 496	613	2 163	770	2 047	827
Атырау	3 003	279	1 690	280	1 496	267	2 067	273	1 592	289
Батыс Қазақстан	1 598	413	1 290	401	1 321	400	1 754	404	1 408	420
Жамбыл	918	378	955	414	1 032	436	1 338	453	1 310	413
Қарағанды	3 887	557	3 842	566	3 650	710	4 260	737	4 221	809
Қостанай	1 955	690	2 197	742	2 457	770	2 849	792	2 791	833
Қызылорда	1 263	342	1 346	361	1 483	368	1 161	372	1 122	391
Маңғыстау	2 031	184	2 766	242	3 000	235	3 007	236	1 877	257
Оңтүстік Қазақстан	2 320	505	2 654	534	4 148	525	3 574	530	2 851	548
Павлодар	1 702	448	2 024	432	2 217	442	2 590	450	2 562	558
Солтүстік Қазақстан	1 356	489	1 314	595	1 385	533	1 922	594	1 888	651
Шығыс Қазақстан	3 631	808	3 721	848	3 743	856	3 980	859	4 056	985
Астана қаласы	3 339	133	4 103	144	3 865	160	4 278	178	5 649	210
Алматы қаласы	14 366	65	14 959	25	13 194	25	15 063	48	11 161	100

**2.49 Интернет желісін пайдаланатын кәсіпорындар саны**  
**Количество предприятий, использующих сеть Интернет**

бірлік

единиц

	2010		2011		2012		2013		2014	
	ҚЕК НФК	МБО ОГУ	ҚЕК НФК	МБО ОГУ	ҚЕК НФК	МБО ОГУ	ҚЕК НФК	МБО ОГУ	ҚЕК НФК	МБО ОГУ
<b>Қазақстан Республикасы</b>	39 914	5 440	41 972	6 092	43 142	6 711	51 267	7 189	44 739	7 891
Ақмола	1 113	564	1 216	624	1 501	702	1 940	719	2 026	792
Ақтөбе	2 584	328	3 081	329	2 947	353	3 194	387	2 676	489
Алматы	1 015	299	1 465	327	1 264	566	1 931	706	1 764	787
Атырау	2 241	256	1 530	259	1 396	251	1 797	245	1 466	275
Батыс Қазақстан	1 329	340	1 129	324	1 107	333	1 577	380	1 336	407
Жамбыл	685	286	818	345	927	393	1 211	442	1 152	391
Қарағанды	3 399	419	3 263	446	3 333	567	3 873	620	3 939	700
Қостанай	1 437	569	1 815	653	2 059	678	2 375	682	2 556	783
Қызылорда	781	228	822	350	890	337	881	354	1 011	374
Маңғыстау	1 839	163	1 823	212	1 964	218	2 904	220	1 742	237
Оңтүстік Қазақстан	1 881	395	2 110	487	3 184	514	3 380	524	2 413	536
Павлодар	1 483	391	1 760	369	1 891	393	2 333	428	2 335	470
Солтүстік Қазақстан	1 201	431	1 216	529	1 256	506	1 678	548	1 724	542
Шығыс Қазақстан	2 711	576	3 099	673	3 270	718	3 536	713	3 312	823
Астана қаласы	3 029	130	3 632	140	3 749	158	4 028	174	4 666	196
Алматы қаласы	13 186	65	13 193	25	12 404	24	14 629	47	10 621	89

**2.50 Интернет-ресурсы, Интранеті бар кәсіпорындар**  
**Предприятия, имеющие Интернет-ресурс, Интранет**

бірлік

единиц

	Интернет-ресурс									
	2010		2011		2012		2013		2014	
	ҚЕК НФК	МБО ОГУ	ҚЕК НФК	МБО ОГУ	ҚЕК НФК	МБО ОГУ	ҚЕК НФК	МБО ОГУ	ҚЕК НФК	МБО ОГУ
<b>Қазақстан Республикасы</b>	18 304	2 988	15 418	2 165	15 498	2 728	22 137	2 857	16 457	2 730
Ақмола	359	188	500	190	487	227	454	191	492	201
Ақтөбе	219	67	282	57	275	73	232	67	239	73
Алматы	744	241	588	125	569	164	469	88	323	155
Атырау	1 030	73	228	71	276	35	691	94	379	70
Батыс Қазақстан	805	155	384	91	388	107	477	85	460	100
Жамбыл	681	285	308	134	325	133	803	369	405	177
Қарағанды	1 662	261	1 335	224	1 373	257	1 883	319	1 714	309
Қостанай	671	325	930	357	909	428	1 053	249	930	228
Қызылорда	538	191	123	54	130	53	163	96	230	110
Маңғыстау	878	84	342	54	345	58	136	48	598	62
Оңтүстік Қазақстан	901	232	468	105	455	131	769	185	540	196
Павлодар	711	200	443	86	419	130	773	114	925	190
Солтүстік Қазақстан	300	193	210	240	241	217	425	290	471	319
Шығыс Қазақстан	1 395	379	1 373	310	1 356	384	2 022	505	1 497	391
Астана қаласы	1 365	77	1 389	60	1 417	85	2 018	120	1 940	84
Алматы қаласы	6 045	37	6 515	7	6 750	29	9 769	37	5 314	56

Жалғасы

Продолжение

	Интранет									
	2010		2011		2012		2013		2014	
	ҚЕК НФК	МБО ОГУ	ҚЕК НФК	МБО ОГУ	ҚЕК НФК	МБО ОГУ	ҚЕК НФК	МБО ОГУ	ҚЕК НФК	МБО ОГУ
<b>Қазақстан Республикасы</b>	13 728	1 102	15 880	1 289	15 748	1 886	21 755	1 845	12 821	1 971
Ақмола	492	154	725	155	496	204	623	171	510	186
Ақтөбе	70	12	121	9	132	7	69	17	45	20
Алматы	381	96	728	148	595	280	586	289	590	296
Атырау	936	30	510	14	763	109	851	92	544	74
Батыс Қазақстан	113	97	78	9	27	17	1 154	125	63	21
Жамбыл	5	3	341	77	251	93	310	77	164	77
Қарағанды	910	67	880	71	1 584	166	1 250	152	1033	207
Қостанай	564	132	850	230	943	287	1 206	255	946	383
Қызылорда	219	50	434	133	484	145	237	102	144	136
Маңғыстау	618	31	691	52	750	76	1 209	69	580	74
Оңтүстік Қазақстан	442	86	415	75	558	146	710	105	339	104
Павлодар	360	113	736	97	436	112	738	119	583	79
Солтүстік Қазақстан	138	16	170	43	264	56	149	54	218	77
Шығыс Қазақстан	910	114	994	93	152	73	957	98	686	94
Астана қаласы	1 253	67	1 653	75	2 117	104	1 614	93	1602	102
Алматы қаласы	6 317	34	6 554	8	6 196	11	10 092	27	4774	41

**2.51 Біліктілігі жоғары деңгейлі IT-мамандар саны**  
**Численность IT-специалистов высшего уровня квалификации**

адам

человек

	Біліктілігі жоғары деңгейдегі IT – мамандардың саны, барлығы Количество IT – специалистов высшего уровня квалификации, всего		
	жүйелік талдаушылар системные аналитики	бағдарламалық қамтамасыз етуді әзірлеушілер разработчики программного обеспечения	басқа топтарға енген IT – мамандар IT - специалисты, не вошедшие в другие группы
<b>2011</b>			
<b>Қазақстан Республикасы</b>	<b>4 263</b>	<b>3 771</b>	<b>11 227</b>
Ақмола	84	34	570
Ақтөбе	42	249	437
Алматы	696	125	383
Атырау	113	178	344
Батыс Қазақстан	28	16	202
Жамбыл	29	26	256
Қарағанды	106	333	964
Қостанай	154	76	319
Қызылорда	54	61	164
Маңғыстау	456	62	539
Оңтүстік Қазақстан	72	72	246
Павлодар	152	239	437
Солтүстік Қазақстан	110	63	230
Шығыс Қазақстан	133	395	807
Астана қаласы	1 246	706	1 822
Алматы қаласы	788	1 136	3 507
<b>2012</b>			
<b>Қазақстан Республикасы</b>	<b>4 200</b>	<b>4 512</b>	<b>9 067</b>
Ақмола	234	73	791
Ақтөбе	59	160	387
Алматы	184	49	153
Атырау	169	100	324
Батыс Қазақстан	33	-	308
Жамбыл	57	113	197
Қарағанды	220	383	776
Қостанай	101	159	242
Қызылорда	37	60	156
Маңғыстау	261	107	133
Оңтүстік Қазақстан	69	157	168
Павлодар	157	213	488
Солтүстік Қазақстан	61	38	220
Шығыс Қазақстан	167	188	880
Астана қаласы	904	573	1 411
Алматы қаласы	1 487	2 076	2 433
<b>2013</b>			
<b>Қазақстан Республикасы</b>	<b>8 690</b>	<b>8 405</b>	<b>11 662</b>
Ақмола	90	95	329
Ақтөбе	49	131	598
Алматы	205	78	306
Атырау	224	178	305
Батыс Қазақстан	143	121	350
Жамбыл	64	104	188
Қарағанды	444	635	1 267
Қостанай	166	115	232
Қызылорда	115	88	223
Маңғыстау	144	99	410
Оңтүстік Қазақстан	124	215	335
Павлодар	238	337	854
Солтүстік Қазақстан	54	119	281
Шығыс Қазақстан	201	400	716
Астана қаласы	1 931	545	1 528
Алматы қаласы	4 498	5 145	3 740
<b>2014</b>			
<b>Қазақстан Республикасы</b>	<b>4 555</b>	<b>5 090</b>	<b>13 279</b>
Ақмола	71	142	317
Ақтөбе	65	220	659
Алматы	170	67	452
Атырау	249	99	533
Батыс Қазақстан	51	110	347
Жамбыл	60	49	161
Қарағанды	198	411	1 284
Қостанай	215	119	493
Қызылорда	146	70	241
Маңғыстау	114	109	491
Оңтүстік Қазақстан	128	181	371
Павлодар	130	221	911
Солтүстік Қазақстан	29	82	362
Шығыс Қазақстан	168	335	746
Астана қаласы	1 740	432	3 420
Алматы қаласы	1 021	2 443	2 491



**2.52 Біліктілігі орта деңгейлі IT-мамандар саны**  
**Численность IT-специалистов среднего уровня квалификации**

адам

человек

	Біліктілігі орташа деңгейдегі IT – мамандардың саны, барлығы Количество IT – специалистов среднего уровня квалификации, всего	Оның ішінде Из них		
		ЭЕМ қызмет көрсету жөніндегі техниктер мен операторлар Техники-операторы по обслуживанию ЭВМ	Компьютер құрылғыларына қызмет көрсету жөніндегі техниктер мен операторлар Техники-операторы по обслуживанию компьютерных устройств	Өнеркәсіптік роботтарға қызмет көрсету жөніндегі техниктер- операторлар Техники-операторы по обслуживанию промышленных роботов
2011				
Қазақстан Республикасы	7 703	2 618	4 692	393
Ақмола	410	59	346	5
Ақтөбе	183	11	172	0
Алматы	335	139	187	9
Атырау	265	44	220	1
Батыс Қазақстан	116	46	63	7
Жамбыл	342	211	129	2
Қарағанды	678	252	426	0
Қостанай	224	85	134	5
Қызылорда	82	32	50	0
Маңғыстау	324	63	261	0
Оңтүстік Қазақстан	371	96	253	22
Павлодар	717	162	488	67
Солтүстік Қазақстан	454	87	270	97
Шығыс Қазақстан	715	436	275	4
Астана қаласы	1 026	355	621	50
Алматы қаласы	1 461	540	797	124
2012				
Қазақстан Республикасы	6 779	2 375	4 220	184
Ақмола	583	133	450	3
Ақтөбе	210	8	202	-
Алматы	227	108	105	14
Атырау	183	98	85	9
Батыс Қазақстан	219	62	157	3
Жамбыл	182	28	154	1
Қарағанды	464	176	288	1
Қостанай	128	45	83	1
Қызылорда	87	38	49	-
Маңғыстау	195	64	131	-
Оңтүстік Қазақстан	239	72	164	3
Павлодар	758	318	421	19
Солтүстік Қазақстан	177	42	135	4
Шығыс Қазақстан	250	72	173	5
Астана қаласы	1 095	397	675	23
Алматы қаласы	1 662	714	948	98
2013				
Қазақстан Республикасы	8 989	3 021	5 072	896
Ақмола	182	25	153	4
Ақтөбе	257	132	125	0
Алматы	815	105	191	519
Атырау	203	95	101	7
Батыс Қазақстан	218	80	134	4
Жамбыл	199	35	146	18
Қарағанды	594	263	331	0
Қостанай	312	57	249	6
Қызылорда	151	34	105	12
Маңғыстау	153	68	85	0
Оңтүстік Қазақстан	441	111	289	41
Павлодар	949	231	698	20
Солтүстік Қазақстан	244	59	178	7
Шығыс Қазақстан	483	168	284	31
Астана қаласы	1 067	433	609	25
Алматы қаласы	2 721	1 125	1394	202
2014				
Қазақстан Республикасы	6 671	2 062	4 453	156
Ақмола	293	57	232	4
Ақтөбе	234	25	209	0
Алматы	468	174	274	20
Атырау	203	128	73	2
Батыс Қазақстан	219	68	146	5
Жамбыл	195	48	136	11
Қарағанды	458	164	285	9
Қостанай	309	114	194	1
Қызылорда	179	34	139	6
Маңғыстау	303	101	185	17
Оңтүстік Қазақстан	250	79	166	5
Павлодар	871	290	566	15
Солтүстік Қазақстан	230	60	157	13
Шығыс Қазақстан	494	245	240	9
Астана қаласы	990	160	816	14
Алматы қаласы	975	315	635	25

**2.53 Ақпараттық технологияларды пайдаланатын қызметкерлер саны**  
**Численность работников, использующих информационные технологии**

адам

человек

	Компьютер пайдаланатын Использующих компьютеры	Интернет пайдаланатын Использующих Интернет
2011		
<b>Қазақстан Республикасы</b>	576 254	330 137
Ақмола	22 257	10 071
Ақтөбе	29 534	15 611
Алматы	22 401	13 222
Атырау	39 383	23 657
Батыс Қазақстан	18 079	10 026
Жамбыл	16 965	6 078
Қарағанды	50 630	23 672
Қостанай	24 997	12 420
Қызылорда	13 588	6 167
Маңғыстау	21 301	10 853
Оңтүстік Қазақстан	33 866	15 939
Павлодар	31 579	13 085
Солтүстік Қазақстан	18 518	8 561
Шығыс Қазақстан	52 147	25 201
Астана қаласы	60 764	42 347
Алматы қаласы	120 245	93 227
2012		
<b>Қазақстан Республикасы</b>	619 029	397 229
Ақмола	22 317	12 610
Ақтөбе	30 179	18 157
Алматы	24 513	14 007
Атырау	34 668	21 841
Батыс Қазақстан	19 728	11 847
Жамбыл	18 032	7 935
Қарағанды	47 903	27 992
Қостанай	27 371	14 395
Қызылорда	14 224	7 955
Маңғыстау	21 813	12 940
Оңтүстік Қазақстан	32 172	16 785
Павлодар	33 668	15 046
Солтүстік Қазақстан	17 863	8 988
Шығыс Қазақстан	49 867	26 518
Астана қаласы	91 223	57 458
Алматы қаласы	133 488	122 755
2013		
<b>Қазақстан Республикасы</b>	1 059 238	658 461
Ақмола	33 665	18 663
Ақтөбе	40 894	23 635
Алматы	35 976	23 999
Атырау	39 376	27 544
Батыс Қазақстан	26 119	17 205
Жамбыл	22 053	11 273
Қарағанды	65 200	40 146
Қостанай	41 302	20 995
Қызылорда	21 438	12 877
Маңғыстау	36 794	24 017
Оңтүстік Қазақстан	57 082	36 478
Павлодар	50 291	23 064
Солтүстік Қазақстан	26 363	14 238
Шығыс Қазақстан	61 626	37 900
Астана қаласы	104 639	69 685
Алматы қаласы	396 420	256 742
2014		
<b>Қазақстан Республикасы</b>	1 027 110	610 321
Ақмола	36 026	20 833
Ақтөбе	44 059	25 832
Алматы	44 207	26 685
Атырау	104 781	36 853
Батыс Қазақстан	31 707	19 735
Жамбыл	25 595	14 123
Қарағанды	74 934	46 048
Қостанай	44 320	23 288
Қызылорда	23 762	14 187
Маңғыстау	36 048	21 856
Оңтүстік Қазақстан	55 008	32 664
Павлодар	53 616	26 578
Солтүстік Қазақстан	31 069	16 189
Шығыс Қазақстан	74 146	40 779
Астана қаласы	128 806	83 402
Алматы қаласы	219 026	161 269

**2014 жылғы пайдаланушылардың компьютерлік сауаттылығының деңгейі**  
**Уровень компьютерной грамотности пользователей за 2014г.**

пайызбен

в процентах

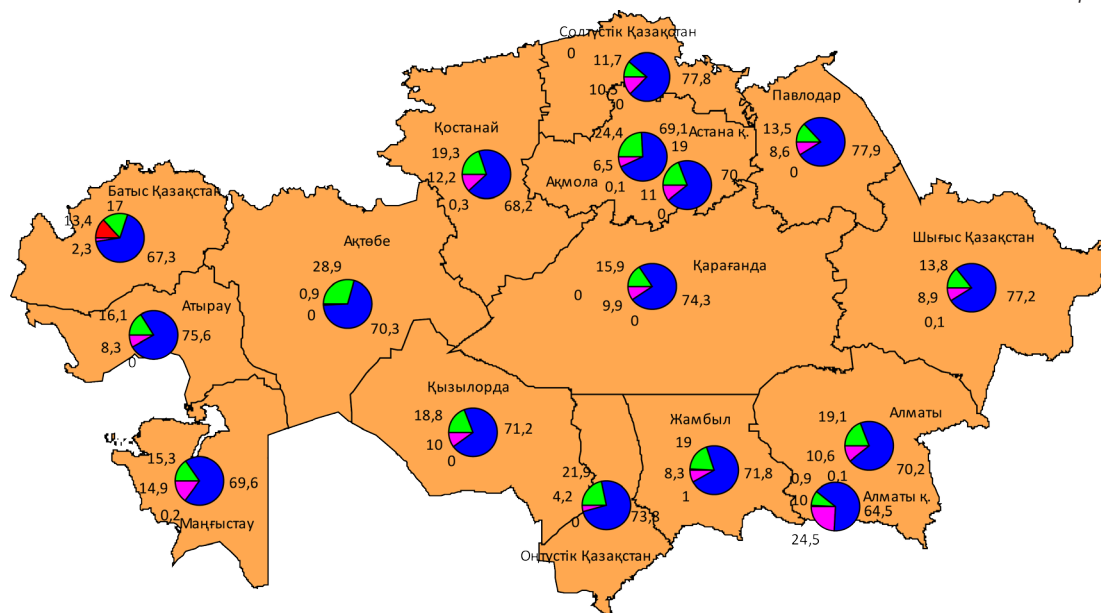

**2014 жылға жасы бойынша пайдаланушылардың компьютерлік сауаттылығының деңгейі**  
**Уровень компьютерной грамотности пользователей по возрасту за 2014г.**

пайызбен

в процентах

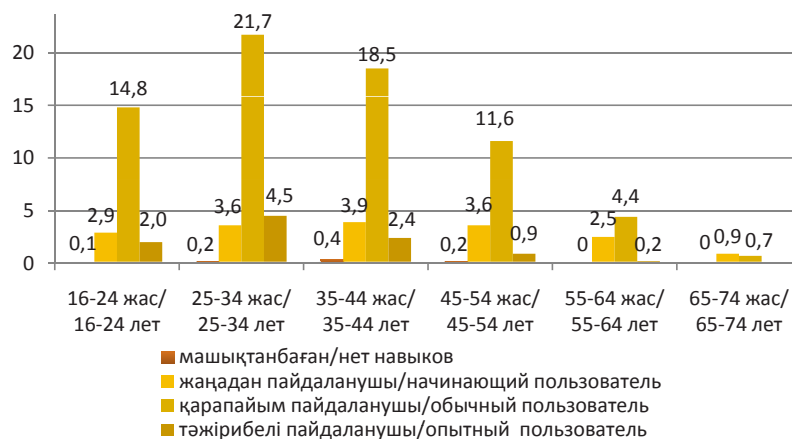

**2014 жылға жынысы бойынша пайдаланушылардың компьютерлік сауаттылығының деңгейі**  
**Уровень компьютерной грамотности пользователей по полу за 2014г.**

пайызбен

в процентах

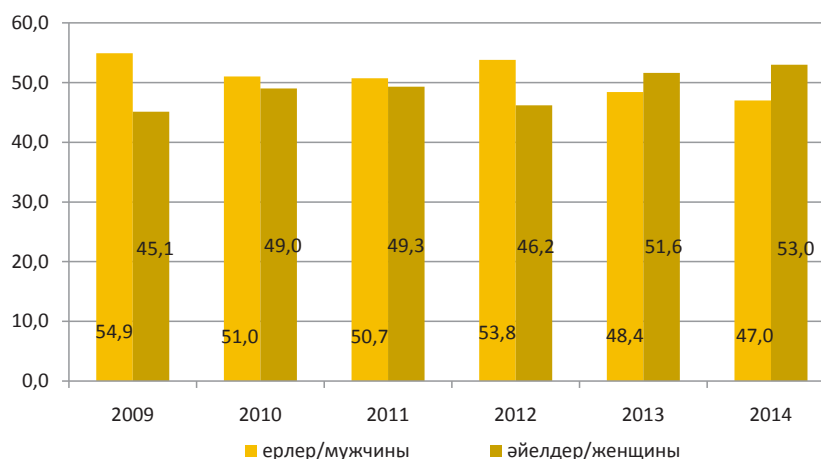

## Мәдениет Культура

Театрлар – бұл әдебиет және өнер туындыларының сахналық қойылымдарын жүзеге асыратын (балаларға және жас өспірімдерге арналған опера және балет, музыкалық комедия, қуыршақ, пантомимо, әзіл-оспақ және музыкалық драманы қоса алғанда өзге де драмалық) ойын-сауық ұйымдары.

Кітапхана – ақпараттық, мәдени, білім беру функцияларын орындайтын, баспа және қолжазба құжаттарының ұйымдастырылған қоры, сондай-ақ графикалық, дыбыстық-көрініс материалдары, электронды жеткізгіштерде құжаттары бар және оларды жеке және заңды тұлғаларға уақытша пайдалануға беретін мәдениет ұйымы.

Мұражай – мәдени, ағарту және ғылыми-зерттеу функцияларын жүзеге асыруға және тарихи-мәдени мұраны жұртшылыққа ұсынуды қамтамасыз ететін мұражай экспонаттары мен мұражай коллекцияларын сақтау, зерттеу және жұртшылыққа ұсыну үшін құрылған мәдени ұйымдар.

Кинотеатр – көпшілікке фильмдерді көрсетуге арналған үй-жай, ғимарат.

Киноқондырғы – фильмдерді көрсету үшін жабдықтар кешені.

Клуб – ұйымдарға немесе ассоциацияларға біріккен, бірыңғай мүддедегі адамдар бірлестігі, клубтар споттық, ойын-сауық, автоклубтар, саяси клубтар және тағы сол сияқтылар болып бөлінеді.

Концерт – бұл белгіленген, алдын ала құрылған бағдарламалар бойынша әртістердің көпшілікке шығуы.

Театры – зрелищные организации (оперы и балета, музыкальной комедии, кукольные, пантомимы, сатиры и юмора, для детей и юношества и иные драматические, включая музыкально драматические), осуществляющие сценические представления произведений литературы и искусства.

Библиотека – организация культуры, выполняющая информационные, культурные, образовательные функции, располагающая организованным фондом печатных и рукописных документов, а также графическими, аудиовизуальными материалами, документами на электронных носителях и предоставляющая их во временное пользование физическим и юридическим лицам.

Музей – организации культуры, созданные для хранения, изучения и публичного представления музейных экспонатов и музейных коллекций, призванные осуществлять культурные, образовательные и научно-исследовательские функции и обеспечивать популяризацию историко-культурного наследия.

Кинотеатр – помещение, здание для публичной демонстрации фильмов.

Киноустановка – комплекс оборудования для демонстрации фильмов.

Клуб – сообщество людей с едиными интересами, объединенное в организацию или ассоциацию, различают клубы спортивные, развлекательные, автоклубы, политические клубы и тому подобное.

Концерт – это публичное выступление артистов по определенной, заранее составленной программе.

## 2.54 Театрлар Театры

	2011				2012			
	театрлар саны, бірлік число театров, единиц	спектакльдер саны, бірлік число спектаклей, единиц		көрермендер саны, мың адам число зрителей, тыс. человек	театрлар саны, бірлік число театров, единиц	спектакльдер саны, бірлік число спектаклей, единиц		көрермендер саны, мың адам число зрителей, тыс. человек
		барлығы всего	одан гастрольдық из них гастрольные			барлығы всего	одан гастрольдық из них гастрольные	
<b>Қазақстан Республикасы</b>	64	11 937	2 838	2 083,4	60	12 205	2 697	2 405,0
Ақмола	2	517	106	70,5	2	511	111	59,8
Ақтөбе	3	875	255	124,4	3	896	332	139,2
Алматы	1	120	63	14,7	1	88	18	12,8
Атырау	1	55	5	9,7	1	51	2	8,3
Батыс Қазақстан	4	517	98	74,1	4	547	74	78,8
Жамбыл	2	479	177	55,6	2	433	167	60,4
Қарағанды	5	1 431	516	244,1	5	1 446	447	248,0
Қостанай	4	1 018	142	154,9	5	999	298	196,4
Қызылорда	1	192	143	51,1	1	192	56	53,5
Маңғыстау	2	439	56	49,5	2	438	57	51,2
Оңтүстік Қазақстан	8	2 081	864	294,4	8	2 394	612	311,7
Павлодар	2	299	29	60,2	2	343	34	61,5
Солтүстік Қазақстан	3	612	147	89	3	571	113	72,7
Шығыс Қазақстан	2	524	22	134,6	2	544	22	126,6
Астана қаласы	6	1 052	111	174,6	6	1 095	151	473,3
Алматы қаласы	18	1 726	104	482,0	13	1 657	203	450,8

Жалғасы

Продолжение

	2013				2014			
	театрлар саны, бірлік число театров, единиц	спектакльдер саны, бірлік число спектаклей, единиц		көрермендер саны, мың адам число зрителей, тыс. человек	театрлар саны, бірлік число театров, единиц	спектакльдер саны, бірлік число спектаклей, единиц		көрермендер саны, мың адам число зрителей, тыс. человек
		барлығы всего	одан гастрольдық из них гастрольные			барлығы всего	одан гастрольдық из них гастрольные	
<b>Қазақстан Республикасы</b>	62	12 054	2 721	2 179,4	61	12 127	2 585	2 167,6
Ақмола	2	530	121	71,5	2	543	81	68,1
Ақтөбе	3	938	372	136,7	2	837	265	119,2
Алматы	2	131	46	19,5	3	159	22	17,8
Атырау	1	34	-	6,9	-	51	--	11,1
Батыс Қазақстан	4	515	91	70,5	4	459	62	81,3
Жамбыл	2	447	174	54,0	2	440	156	69,1
Қарағанды	5	1 421	491	253,7	5	1 414	451	256,9
Қостанай	5	1 205	211	187,6	5	1 234	334	177
Қызылорда	1	197	74	63,4	-	192	74	70,4
Маңғыстау	2	414	59	49,6	2	460	66	54,6
Оңтүстік Қазақстан	8	2 368	650	310,5	8	2 261	637	258,9
Павлодар	2	347	40	63,4	2	275	7	59,3
Солтүстік Қазақстан	3	603	114	78,0	3	656	100	71,5
Шығыс Қазақстан	2	677	86	145,1	2	631	34	133,8
Астана қаласы	7	728	79	217,3	6	815	80	256,1
Алматы қаласы	13	1 499	113	451,9	13	1 700	216	462,5

## 2.55 Мұражайлар Музеи

	мұражайлар саны, бірлік число музеев, единиц	негізгі қордың жәдігерлер саны, бірлік число экспонатов основного фонда, единиц			келушілер саны, адам число посетителей, человек	экскурсиялар саны, бірлік число экскурсий, единиц
		барлығы всего	соның ішінде			
			из них			
		экспонатталғандары экспонировались	жандандыруды қажет етеді требуют реставрации			
2011						
Қазақстан Республикасы	216	2 623 758	397 911	59 125	4 209 947	163 423
Ақмола	13	122 913	17 447	412	149 870	3 850
Ақтөбе	18	94 734	31 725	1 621	260 377	3 992
Алматы	22	33 238	33 013	682	71 192	1 866
Атырау	14	77 951	29 940	1 098	83 806	3 205
Батыс Қазақстан	7	67 020	11 384	262	69 985	4 898
Жамбыл	12	88 034	13 388	155	163 563	1 481
Қарағанды	20	292 286	45 630	2 769	419 317	10 184
Қостанай	10	174 555	32 348	702	325 297	9 109
Қызылорда	8	65 726	14 730	136	107 602	9 021
Маңғыстау	6	41 777	7 638	10	49 462	1 789
Оңтүстік Қазақстан	27	133 128	38 078	4 772	1 009 271	19 656
Павлодар	13	165 773	18 772	5 288	243 871	4 348
Солтүстік Қазақстан	12	311 366	13 867	1 981	159 603	2 337
Шығыс Қазақстан	11	337 992	47 951	25 919	496 405	15 639

Жалғасы

Продолжение

	мұражайлар саны, бірлік число музеев, единиц	негізгі қордың жәдігерлер саны, бірлік число экспонатов основного фонда, единиц			келушілер саны, адам число посетителей, человек	экскурсиялар саны, бірлік число экскурсий, единиц
		барлығы всего	соның ішінде из них			
			экспонатталғандары экспонировались	жандандыруды қажет етеді требуют реставрации		
Астана қаласы	8	243 193	11 058	4 120	415 460	68 514
Алматы қаласы	15	374 072	30 942	9 198	184 866	3 534
2012						
Қазақстан Республикасы	221	2 546 350	410 138	56 712	4 544 252	184 817
Ақмола	13	125 691	17 295	411	148 565	4 191
Ақтөбе	19	85 828	32 487	1 779	268 194	5 069
Алматы	22	33 363	32 909	682	75 002	3 161
Атырау	16	79 541	29 968	812	6 7347	2 292
Батыс Қазақстан	7	68 557	10 274	639	75 031	5 282
Жамбыл	12	88 967	18 038	116	193 227	1 534
Қарағанды	22	269 549	51 612	1 725	469 533	11 762
Қостанай	10	178 219	31 772	702	346 371	9 378
Қызылорда	8	66 787	16 710	191	108 041	9 082
Маңғыстау	6	42 117	7 653	10	52 294	2 125
Оңтүстік Қазақстан	27	137 386	38 962	5 379	1 023 063	18 837
Павлодар	13	166 182	18 434	3 001	187 894	3 605
Солтүстік Қазақстан	12	150 982	15 418	2 086	163 591	3 126
Шығыс Қазақстан	11	343 013	38 901	26 543	607 714	26 481
Астана қаласы	8	371 541	12 837	4 234	483 623	74 175
Алматы қаласы	15	338 627	36 868	8 402	274 762	4 717
2013						
Қазақстан Республикасы	224	2 414 838	408 779	75 854	4 805 151	198 651
Ақмола	13	122 181	20 997	400	176 023	4 802
Ақтөбе	19	83 885	27 679	1 764	272 835	5 174
Алматы	22	34 403	34 438	678	79 720	3 438
Атырау	17	78 876	23 848	822	78 990	2 422
Батыс Қазақстан	6	70 768	7 720	153	77 642	5 371
Жамбыл	13	88 120	20 110	97	203 301	2 735
Қарағанды	21	274 241	55 692	1 515	494 178	11 991
Қостанай	10	181 347	31 167	704	342 280	9 352
Қызылорда	8	68 162	16 730	87	106 704	9 113
Маңғыстау	6	42 441	9 077	10	57 445	2 129
Оңтүстік Қазақстан	28	138 612	42 382	5 442	1 101 744	24 121
Павлодар	13	167 368	20 558	2 649	183 848	3 316
Солтүстік Қазақстан	12	151 790	13 927	2 684	160 459	2 370
Шығыс Қазақстан	13	315 101	48 992	26 892	623 636	21 025
Астана қаласы	8	249 102	13 355	7 906	531 485	85 489
Алматы қаласы	15	348 441	22 107	24 051	314 861	5 803
2014						
Қазақстан Республикасы	231	2 412 890	412 073	70 277	5 588 614	136 290
Ақмола	13	123 306	26 192	392	208 383	5 678
Ақтөбе	19	87 060	28 463	1 844	280 710	5 749
Алматы	24	37 868	37 868	625	69 261	4 289
Атырау	17	80 681	28 121	778	80 707	2 479
Батыс Қазақстан	6	74 883	6 522	153	86 024	5 563
Жамбыл	13	89 255	12 129	139	191 335	2 546
Қарағанды	21	277 549	54 949	1 423	511 376	12 737
Қостанай	10	184 268	31 074	874	353 631	9 547
Қызылорда	9	69 846	18 601	52	106 866	9 013
Маңғыстау	6	43 058	8 910	20	57 389	1 802
Оңтүстік Қазақстан	28	141 515	23 545	5 183	1 348 512	27 895
Павлодар	13	168 736	18 378	2 712	223 871	3 855
Солтүстік Қазақстан	12	152 661	14 741	2 593	155 549	2 551
Шығыс Қазақстан	16	323 089	47 826	26 789	691 597	21 530
Астана қаласы	8	208 342	26 154	3 542	915 070	14 525
Алматы қаласы	16	350 773	28 600	23 158	308 333	6 531

## 2.56 Кітапханалар Библиотеки

	Кітапханалар ғылыми, әмбебап, арнайы және өзгелер саны, бірлік Число научных, универсальных, специальных и прочих библиотек, единиц	Оқу залдарындағы орын саны, бірлік Число мест в читальных залах, единиц	Кітапханаларда пайдаланушылар саны, мың адам Число пользователей библиотек, тыс. человек	Келушілер саны, мың адам Число посетителей, тыс. человек	Баспа басылымдар және кино- фото-фоноқұжаттар есепті жыл соңында бары, мың бірлік Состоит на конец отчетного года печатных изданий и кино-фото- фонодокументов, тыс. единиц
2011					
<b>Қазақстан Республикасы</b>	4 171	36 915	4 493,1	44 466,8	118 238
Ақмола	414	1 585	262,2	2 419,3	5 163,1
Ақтөбе	243	1 822	244,7	2 265	5 644,7
Алматы	249	1 939	292,7	2 885,2	5 131,1
Атырау	145	1 589	186,8	1 683,8	2 119,2



## Жалғасы

## Продолжение

	Кітапханалар ғылыми, әмбебап, арнайы және өзгелер саны, бірлік Число научных, универсальных, специальных и прочих библиотек, единиц	Оқу залдарындағы орын саны, бірлік Число мест в читальных залах, единиц	Кітапханаларда пайдаланушылар саны, мың адам Число пользователей библиотек, тыс. человек	Келушілер саны, мың адам Число посетителей, тыс. человек	Баспа басылымдар және кино- фото-фоноқұжаттар есепті жыл соңында бары, мың бірлік Состоит на конец отчетного года печатных изданий и кино-фото- фонодокументов, тыс. единиц
Батыс Қазақстан	407	3 822	314,0	2 746,1	6 356,9
Жамбыл	284	3 059	250,3	2 318,8	4 352,4
Қарағанды	343	3 414	464,8	4 657,9	9 669,7
Қостанай	406	2 643	380,4	3 363,1	7 461,4
Қызылорда	209	2 356	231,7	1 703,4	4 359,8
Маңғыстау	64	665	88,1	824,5	1 340,4
Оңтүстік Қазақстан	433	2 670	542,4	5 075,5	8 478,7
Павлодар	276	3 374	249,9	2 314,2	5 438,4
СолтүстікҚазақстан	317	1 055	214,4	2 135	5 052,2
Шығыс Қазақстан	322	2 610	382,9	5 263	8 068,3
Астана қаласы	27	1 337	106,4	952,3	2 513,6
Алматы қаласы	32	2 975	281,2	3 859,7	37 088,1
2012					
<b>Қазақстан Республикасы</b>	<b>4 192</b>	<b>37 729</b>	<b>4 633,3</b>	<b>45 932,6</b>	<b>117 056,7</b>
Ақмола	410	1 545	260,8	2 429,5	5 157,7
Ақтөбе	241	1 787	245,1	2 366,5	5 527,3
Алматы	261	2 040	285,9	2 828,6	5 256,9
Атырау	146	1 588	187,6	1 671,3	2 153,1
Батыс Қазақстан	406	3 854	315,5	2 794,6	6 446,6
Жамбыл	284	3 074	253,5	2 393,2	4 424,3
Қарағанды	341	3 447	502,3	4 530,0	9 467,9
Қостанай	410	2 756	381,7	3 379,8	5 984,7
Қызылорда	209	2 374	232,3	1 710,0	4 400,1
Маңғыстау	66	667	88,9	811,8	1 373,0
Оңтүстік Қазақстан	435	2 699	552,8	5 205,6	8 549,7
Павлодар	278	378	272,9	2 339,6	5 407,7
СолтүстікҚазақстан	323	1 095	215,7	2 159,9	5 048,4
Шығыс Қазақстан	324	2 744	398,3	6 329,2	8 094,2
Астана қаласы	27	1 716	104,3	938,0	2 519,4
Алматы қаласы	31	2 965	335,5	4 045,1	37 245,7
2013					
<b>Қазақстан Республикасы</b>	<b>4 185</b>	<b>38 128</b>	<b>4 849,6</b>	<b>45 178,2</b>	<b>117 108,2</b>
Ақмола	407	1 527	262,7	2 702,4	5 180,1
Ақтөбе	242	1 788	246,3	2 370,5	5 511,6
Алматы	261	2 122	279,2	2 840,3	5 359,1
Атырау	156	1 566	191,3	1 671,5	2 180,0
Батыс Қазақстан	405	3 952	311,9	2 903,3	6 526,0
Жамбыл	286	3 105	258,0	2 396,5	4 464,4
Қарағанды	337	3 359	532,5	4 616,5	9 297,4
Қостанай	410	2 645	370,0	3 340,0	5 938,8
Қызылорда	209	2 374	233,2	1 714,6	4 455,6
Маңғыстау	66	693	89,6	816,7	1 410,3
Оңтүстік Қазақстан	431	2 728	555,2	5 144,1	8 676,6
Павлодар	281	3 486	354,9	2 492,7	5 459,7
СолтүстікҚазақстан	314	1 095	214,6	2 196,9	4 994,1
Шығыс Қазақстан	322	3 007	449,1	5 334,5	7 654,1
Астана қаласы	27	1 716	161,9	961,1	2 641,2
Алматы қаласы	31	2 965	339,2	3 676,6	37 359,1
2014					
<b>Қазақстан Республикасы</b>	<b>4 186</b>	<b>38 737</b>	<b>4 938,5</b>	<b>47 545,3</b>	<b>117 817,7</b>
Ақмола	400	1 551	259,6	2 880,3	5 142,7
Ақтөбе	244	1 808	249,2	2 352,1	5 551,7
Алматы	268	2 168	306,2	2 998,2	5 454,5
Атырау	156	1 559	184,7	1 601,6	2 225,0
Батыс Қазақстан	405	4 034	316,2	2 972,5	6 593,9
Жамбыл	287	3 199	258,9	2 405,6	4 502,6
Қарағанды	333	3 407	549,8	4 084,6	9 104,3
Қостанай	410	2 638	358,3	3 290,1	5 824,0
Қызылорда	209	2 402	234,8	1 724,1	4 490,6
Маңғыстау	66	718	89,5	786,8	1 433,1
Оңтүстік Қазақстан	429	3 008	570,2	5 397,5	8 837,1
Павлодар	284	3 516	396,7	2 696,7	5 515,0
СолтүстікҚазақстан	312	1 070	214,3	2 194,7	4 967,1
Шығыс Қазақстан	323	3 057	417,0	6 736,7	7 644,4
Астана қаласы	30	1 667	158,9	991,2	2 986,5
Алматы қаласы	30	2 935	374,2	4 432,6	37 545,2

**2.57 Клубтық типтес мәдениет мекемелері**  
**Учреждения культуры клубного типа**

	Клубтық типтес мәдениет мекемелері саны, бірлік Число учреждений культуры клубного типа, единиц	Жанрлары бойынша көркемөнерпаздар шығармашылығының ұжымдарының саны, бірлік Число коллективов самодеятельного творчества по жанрам, единиц	Жанрлары бойынша көркемөнерпаздар шығармашылығының ұжымдарына қатысушылар саны, адам Число участников коллективов самодеятельного творчества по жанрам, человек	Клуб типтес мәдениет мекемелерімен өткізілген мәдени-көпшілік шаралар саны, бірлік Число проведенных культурно-массовых мероприятий учреждениями культуры клубного типа, единиц	Әуесқой бірігулер және қызығушылықтары бойынша клубтар, қолданбалы шығармашылық пен қолданбалы білім үйірмелері, курстар саны, бірлік Число кружков, курсов прикладного творчества и прикладных знаний, любительских объединений и клубы по интересам единиц	Әуесқой бірігулер және қызығушылықтары бойынша клубтар, қолданбалы шығармашылық пен қолданбалы білім үйірмелеріне, курстарға қатысушылар саны, адам Число участников кружков, курсов прикладного творчества и прикладных знаний, любительских объединений и клубы по интересам, человек
2011						
<b>Қазақстан Республикасы</b>	<b>3 169</b>	<b>13 627</b>	<b>187 594</b>	<b>274 402</b>	<b>9 157</b>	<b>132 654</b>
Ақмола	319	2 061	27 708	47 032	2 084	24 572
Ақтөбе	215	952	10 757	19 607	272	3 304
Алматы	230	782	11 920	24 070	708	9 220
Атырау	82	270	4 093	5 207	383	5 011
Батыс Қазақстан	280	1 143	14 032	31 402	950	10 771
Жамбыл	199	544	5 916	7 245	489	4 701
Қарағанды	277	1 220	20 619	34 522	555	12 358
Қостанай	304	1 239	15 733	21 740	1 440	19 196
Қызылорда	169	452	6 033	7 835	57	654
Маңғыстау	40	181	3 407	2 075	202	3 593
Оңтүстік Қазақстан	268	889	12 111	13 246	66	722
Павлодар	259	1 062	13 585	12 849	412	6 496
Солтүстік Қазақстан	219	954	10 187	22 161	256	2 821
Шығыс Қазақстан	297	1 519	23 459	22 898	664	9 642
Астана қаласы	1	8	178	172	-	-
Алматы қаласы	10	351	7 856	2 341	619	19 593
2012						
<b>Қазақстан Республикасы</b>	<b>3 162</b>	<b>13 998</b>	<b>188 840</b>	<b>280 256</b>	<b>8 951</b>	<b>130 586</b>
Ақмола	308	2 053	26 826	46 949	1 715	21 118
Ақтөбе	215	969	11 082	20 623	273	3 194
Алматы	234	835	12 964	24 161	754	9 802
Атырау	83	272	4 356	5 627	377	4 678
Батыс Қазақстан	280	1 197	14 786	32 889	1 087	11 868
Жамбыл	199	551	6 147	7 321	539	5 576
Қарағанды	275	1 216	20 705	34 513	555	12 470
Қостанай	300	1 510	17 441	24 802	1 512	20 210
Қызылорда	169	467	6 247	7 788	61	675
Маңғыстау	41	205	3 935	1 904	187	3 171
Оңтүстік Қазақстан	271	908	12 228	13 668	67	715
Павлодар	262	1 006	11 924	12 070	528	6 949
Солтүстік Қазақстан	213	989	9 559	21 811	290	3 038
Шығыс Қазақстан	301	1 455	22 292	24 262	325	5 503
Астана қаласы	1	8	169	121	-	-
Алматы қаласы	10	357	8 179	1 747	681	21 619
2013						
<b>Қазақстан Республикасы</b>	<b>3 164</b>	<b>13 843</b>	<b>183 891</b>	<b>287 355</b>	<b>9 294</b>	<b>136 152</b>
Ақмола	305	2 035	26 206	42 150	1 633	19 165
Ақтөбе	215	977	11 049	20 964	292	3 225
Алматы	240	861	12 705	27 147	885	11 086
Атырау	83	414	4 828	5 748	330	3 674
Батыс Қазақстан	278	1 282	16 268	36 644	1 139	14 416
Жамбыл	199	527	6 059	7 964	652	5 536
Қарағанды	274	1 227	21 022	34 139	564	14 844
Қостанай	302	1 476	16 390	26 039	1 481	19 332
Қызылорда	169	457	6 105	7 943	63	708
Маңғыстау	41	221	4 159	2 047	204	3 466
Оңтүстік Қазақстан	268	885	11 696	13 697	74	754
Павлодар	262	1 062	13 923	12 908	590	8 470
Солтүстік Қазақстан	210	942	9 363	22 861	282	3 213
Шығыс Қазақстан	307	1 359	20 460	24 763	390	7 105
Астана қаласы	1	5	79	134	5	79
Алматы қаласы	10	113	3 579	2 207	710	21 079
2014						
<b>Қазақстан Республикасы</b>	<b>3 180</b>	<b>14 256</b>	<b>189 569</b>	<b>284 141</b>	<b>8 651</b>	<b>128 006</b>
Ақмола	296	1 946	24 068	39 744	1 462	16 863
Ақтөбе	216	988	11 212	21 598	282	3 137
Алматы	241	901	14 020	28 738	889	11 521
Атырау	82	331	4 991	5 978	322	4 264
Батыс Қазақстан	279	1 066	13 125	37 214	433	5 394
Жамбыл	199	572	6 739	7 835	657	5 651
Қарағанды	280	1 231	20 919	32 710	625	15 484

Жалғасы

Продолжение

	Клубтық типтес мәдениет мекемелері саны, бірлік Число учреждений культуры клубного типа, единиц	Жанрлары бойынша көркемөнерпаздар шығармашылығының ұжымдарының саны, бірлік Число коллективов самодеятельного творчества по жанрам, единиц	Жанрлары бойынша көркемөнерпаздар шығармашылығының ұжымдарына қатысушылар саны, адам Число участников коллективов самодеятельного творчества по жанрам, человек	Клуб типтес мәдениет мекемелерімен өткізілген мәдени-көпшілік шаралар саны, бірлік Число проведенных культурно-массовых мероприятий учреждениями культуры клубного типа, единиц	Әуесқой бірігулер және қызығушылықтары бойынша клубтар, қолданбалы шығармашылық пен қолданбалы білім үйірмелері, курстар саны, бірлік Число кружков, курсов прикладного творчества и прикладных знаний, любительских объединений и клубы по интересам единиц	Әуесқой бірігулер және қызығушылықтары бойынша клубтар, қолданбалы шығармашылық пен қолданбалы білім үйірмелеріне, курстарға қатысушылар саны, адам Число участников кружков, курсов прикладного творчества и прикладных знаний, любительских объединений и клубы по интересам, человек
Қостанай	307	1 479	18 468	26 121	1 508	19 065
Қызылорда	172	787	7 316	7 099	174	1 770
Маңғыстау	40	280	5 567	1 897	190	4 260
Оңтүстік Қазақстан	267	885	11 741	12 329	73	732
Павлодар	257	1 126	13 776	12 674	654	9 555
Солтүстік Қазақстан	224	927	8 926	23 078	269	2 991
Шығыс Қазақстан	309	1 461	22 298	24 899	401	8 418
Астана қаласы	x	x	x	x	x	x
Алматы қаласы	10	271	6 318	2 091	707	18 816

### 2.58 Киноқойылымды жүзеге асыратын ұйымдар Организации, осуществляющие кинопоказ

	Жылжымалы және тұрақты киноқұрылғылар саны, бірлік Передвижные и стационарные киноустановки, единиц	Кинотеатрлар, бірлік Кинотеатры, единиц			Киносеанстар саны, бірлік Число киносеансов, единиц	Киносеанстарға келушілер саны, мың адам Число посетителей кино, тыс. человек
		барлығы всего	соның ішінде в них			
			кинозалдар кинзалов	орындар саны число мест		
2011						
Қазақстан Республикасы	357	94	202	36 203	360 441	10 933,4
Ақмола	6	1	2	427	2 446	70,9
Ақтөбе	8	2	8	1 359	16 243	478,3
Алматы	12	3	12	1 758	20 389	641,6
Атырау	5	3	5	844	11 948	362,6
Батыс Қазақстан	73	8	10	1 887	26 733	663,9
Жамбыл	34	2	2	415	2 241	76,9
Қарағанды	20	9	15	3 203	26 239	582,8
Қостанай	33	8	7	1 487	6 523	332,1
Қызылорда	5	3	4	574	117	27,2
Маңғыстау	11	6	11	1 381	21 077	444,1
Оңтүстік Қазақстан	20	6	10	2 036	14 237	522,6
Павлодар	9	6	8	1 983	12 276	275,0
Солтүстік Қазақстан	10	2	2	504	2 391	65,9
Шығыс Қазақстан	13	6	11	2 456	15 269	378,6
Астана қаласы	31	6	31	5 212	70 280	2 069,1
Алматы қаласы	67	23	64	10 677	112 032	3 941,8
2012						
Қазақстан Республикасы	397	97	245	39 757	420 135	13 410,1
Ақмола	6	1	2	427	2 584	56,3
Ақтөбе	8	2	8	1 359	16 358	465,7
Алматы	12	3	12	1 758	29 854	742,7
Атырау	5	3	5	844	11 381	375,8
Батыс Қазақстан	68	7	9	1 556	29 231	715,3
Жамбыл	34	2	2	415	2 320	91,3
Қарағанды	20	9	15	3 203	27 164	626,7
Қостанай	37	8	10	1 794	11 836	508,7
Қызылорда	8	4	7	956	4 992	119,6
Маңғыстау	11	7	12	1 385	24 287	465,1
Оңтүстік Қазақстан	22	5	12	1 416	14 923	527,3
Павлодар	9	6	8	1 983	10 772	298,2
Солтүстік Қазақстан	5	2	2	704	2 464	63,0
Шығыс Қазақстан	17	6	11	2 456	1 7715	445,3
Астана қаласы	37	7	37	5 625	8 9236	2 467,1
Алматы қаласы	98	25	93	13 876	12 5018	5 441,9
2013						
Қазақстан Республикасы	383	97	243	39 208	441 745	13 201,5
Ақмола	8	2	3	580	4 667	70,2
Ақтөбе	8	2	8	1 359	16 173	521,3
Алматы	12	3	12	1 903	17 320	278,6
Атырау	5	3	5	860	6 498	289,5
Батыс Қазақстан	62	9	12	2 079	27 863	608,1
Жамбыл	35	2	2	415	2 327	77,2
Қарағанды	19	8	14	3 007	27 895	640,3

Жалғасы

Продолжение

	Жылжымалы және тұрақты киноқұрылғылар саны, бірлік Передвижные и стационарные киноустановки, единиц	Кинотеатрлар, бірлік Кинотеатры, единиц			Киносеанстар саны, бірлік Число киносеансов, единиц	Киносеанстарға келушілер саны, мың адам Число посетителей кино, тыс. человек
		барлығы всего	соның ішінде в них			
			кинозалдар кинозалов	орындар саны число мест		
Қостанай	37	9	11	1 854	14 139	574,6
Қызылорда	5	2	4	532	6 553	170,3
Маңғыстау	11	7	13	1 323	20 867	457,0
Оңтүстік Қазақстан	21	5	12	1 416	21 154	677,1
Павлодар	10	6	8	1 983	9 865	211,7
Солтүстік Қазақстан	2	2	2	704	5 634	83,7
Шығыс Қазақстан	17	6	11	2 456	18 525	399,7
Астана қаласы	37	7	37	5 625	88 787	2 815,9
Алматы қаласы	94	24	89	13 112	153 478	5 326,4
2014						
Қазақстан Республикасы	383	96	249	40 536	537 819	12 795,5
Ақмола	9	2	3	580	6 608	72,8
Ақтөбе	8	2	8	1 359	16 847	519,9
Алматы	12	3	12	1 865	16 936	288,9
Атырау	5	3	5	860	9 764	317,7
Батыс Қазақстан	54	9	12	2 079	18 863	541,3
Жамбыл	35	2	2	415	2 440	87,6
Қарағанды	20	8	14	3 007	23 404	656,7
Қостанай	37	9	11	1 854	17 626	652,7
Қызылорда	5	2	4	532	7 485	203,4
Маңғыстау	11	7	12	1 475	25 965	486,3
Оңтүстік Қазақстан	20	5	12	1 416	22 418	691,0
Павлодар	10	6	8	1 943	10 314	272,8
Солтүстік Қазақстан	2	2	2	704	5 146	82,3
Шығыс Қазақстан	17	6	11	2 456	16 017	344,9
Астана қаласы	37	7	37	5 625	119 998	2 864,4
Алматы қаласы	101	23	96	14 366	217 988	4 712,9

## 2.59 Концерттік ұйымдар Концертные организации

	Концерттік ұйымдар саны, бірлік Число концертных организаций, единиц	Концерттер саны, бірлік Число концертов, единиц			Концерттегі көрермендер саны, мың адам Число зрителей на концертах, тыс. человек		
		барлығы всего	оның ішінде в том числе		барлығы всего	оның ішінде в том числе	
			филармониялық филармонические	эстрадалық эстрадные		филармониялық филармонические	эстрадалық эстрадные
2011							
Қазақстан Республикасы	74	6 686	3 760	2 926	3 936,3	2 507,5	1 428,8
Ақмола	1	180	180	-	40,3	40,3	-
Ақтөбе	1	274	231	43	185,0	125,9	59,1
Алматы	1	80	14	66	10,5	1,1	9,3
Атырау	4	188	146	42	34,1	30,2	3,8
Батыс Қазақстан	11	390	103	287	58,7	21,8	36,9
Жамбыл	2	123	12	111	41,3	2,9	38,4
Қарағанды	2	1 132	1 132	-	907,8	907,8	-
Қостанай	3	1 003	162	841	431,0	113,6	317,4
Қызылорда	2	125	125	-	30,5	30,5	-
Маңғыстау	4	310	215	95	70,8	38,3	32,6
Оңтүстік Қазақстан	2	172	172	-	58,8	58,8	-
Павлодар	3	519	10	509	232,0	5,0	227,0
Солтүстік Қазақстан	8	477	80	397	64,8	13,5	51,4
Шығыс Қазақстан	4	502	327	175	135,4	79,5	55,9
Астана қаласы	6	414	307	107	1 235,8	813,3	422,5
Алматы қаласы	20	797	544	253	399,6	225,0	174,6
2012							
Қазақстан Республикасы	67	6 800	4 114	2 686	4 165,0	2 526,2	1 638,8
Ақмола	1	182	182	-	24,1	24,1	-
Ақтөбе	1	180	120	60	175,8	92,9	82,9
Алматы	1	100	20	80	14,4	2,3	12,1
Атырау	2	139	139	-	28,7	28,7	-
Батыс Қазақстан	4	326	139	187	71,5	31,2	40,3
Жамбыл	2	41	7	34	11,0	2,6	8,5
Қарағанды	2	1 133	1 133	-	794,2	794,2	-
Қостанай	4	1 225	303	922	513,7	201,4	312,4
Қызылорда	2	140	140	-	28,9	28,9	-
Маңғыстау	5	350	228	122	73,6	41,5	32,2
Оңтүстік Қазақстан	2	181	181	-	58,0	58,0	-
Павлодар	5	302	34	268	157,1	11,9	145,1
Солтүстік Қазақстан	7	386	131	255	172,9	29,3	143,6
Шығыс Қазақстан	4	642	437	205	129,0	65,5	63,5
Астана қаласы	7	683	394	289	1 503,5	884,5	619,0
Алматы қаласы	18	790	526	264	408,7	229,4	179,3

Жалғасы

Продолжение

	Концерттік ұйымдар саны, бірлік Число концертных организаций, единиц	Концерттер саны, бірлік Число концертов, единиц			Концерттегі көрермендер саны, мың адам Число зрителей на концертах, тыс. человек		
		барлығы всего	оның ішінде в том числе		барлығы всего	оның ішінде в том числе	
			филармониялық филармонические	эстрадалық эстрадные		филармониялық филармонические	эстрадалық эстрадные
2013							
Қазақстан Республикасы	45	5 485	4 091	1 394	2 928,3	2 095,8	832,5
Ақмола	1	182	182	-	25,8	25,8	-
Ақтөбе	1	270	156	114	198,0	106,8	91,2
Алматы	2	100	50	50	24,4	17,0	7,4
Атырау	3	74	72	2	79,8	79,8	0,1
Батыс Қазақстан	3	299	182	117	92,2	54,7	37,5
Жамбыл	2	175	111	64	44,0	31,4	12,6
Қарағанды	2	1 140	1 140	-	828,3	828,3	-
Қостанай	1	581	336	245	494,3	255,8	238,5
Қызылорда	1	150	150	-	40,1	40,1	-
Маңғыстау	1	435	232	203	84,5	45,0	39,5
Оңтүстік Қазақстан	1	176	176	-	58,0	58,0	-
Павлодар	1	136	136	-	46,8	46,8	-
Солтүстік Қазақстан	1	173	169	4	53,3	51,8	1,5
Шығыс Қазақстан	5	460	230	230	143,4	60,4	83,0
Астана қаласы	8	278	206	72	277,0	185,6	91,4
Алматы қаласы	12	856	563	293	438,5	208,7	229,8
2014							
Қазақстан Республикасы	44	5 652	-	-	4 124,6	-	-
Ақмола	1	193			35,0		
Ақтөбе	1	275			198,3		
Алматы	3	100			23,6		
Атырау	3	221			113,9		
Батыс Қазақстан	3	339			69,9		
Жамбыл	1	147			39,5		
Қарағанды	2	1 198			1 000,6		
Қостанай	1	298			246,5		
Қызылорда	1	106			28,8		
Маңғыстау	1	234			46,7		
Оңтүстік Қазақстан	1	192			65,0		
Павлодар	1	153			51,7		
Солтүстік Қазақстан	1	119			33,5		
Шығыс Қазақстан	4	569			122,2		
Астана қаласы	9	735			1 557,0		
Алматы қаласы	11	773			492,4		

## Қылмыстылық Преступность

Бөлімде Қазақстан Республикасы Бас прокуратурасының Құқықтық статистика және арнайы есепке алу комитетінің қылмыстылық жағдай туралы, оның ішінде аса ауыр және кең тараған қылмыстардың жекелеген түрлері бойынша деректері бар. Қылмыс жасаған адамдар туралы ақпарат, олардың жынысы, жасы, әлеуметтік жағдайы жөнінде сипаттама келтіріледі. Сотталғандар саны, олардың құрамы, жазалаудың негізгі шаралары бойынша сотталғандарды бөлу туралы ақпарат берілген.

Қылмыстылық – белгілі уақыт кезеңі ішінде нақты аумақта жасалған, сандық және сапалық көрсеткіштермен сипатталатын қылмыстар жататын әлеуметтік-құқықтық құбылыс.

Тіркелген қылмыс – ашылған және ресми түрде есепке алынған, оған қылмыстық заңнамада жауапкершілік көзделген қоғамға қауіпті іс-әрекет.

Жеке адамға қарсы қылмыс – жеке адамның өміріне, денсаулығына, бостандығы мен абыройына қиянат жасайтын қылмыс.

Ауыр қылмыс – Қазақстан Республикасының Қылмыстық кодексінде көзделген, қоғамға өте қауіпті болып табылатын қасақана әрекеттер.

Экономикалық қылмыс – тауарлар мен қызметтерді өндіру, бөлу және тұтыну аясында жасалған, оның ішінде қызмет мәртебесін заңсыз пайдаланумен байланысты (иемдену жолымен жасалған талан-тараж, ысырап ету, қызмет бабын теріс пайдалану, тұтынушыларды алдау, сауда ережелерін бұзу, мемлекеттік баға тәртібін бұзу, салық төлеуден жалтару, қауіпсіздік талаптарына жауап бермейтін тауарлар шығару және сату, қызметтер көрсету) қылмыстық жазалауға жататын іс-әрекеттер.

Кәмелетке толмағандар қылмыстылығы – 14 жастан 18 жасқа дейінгі жасөспірімдер жасаған қылмыстар жиынтығы.

Сотталғандар – сотта заңды күшіне енген айыптау үкімі шығарылған адамдар.

Сотталғандар құрамы – сотталғандардың жалпы құрамын жынысы, жасы, соттар тағайындаған жазалау шаралары, жасаған қылмыс түрлері бойынша бөлу.

Раздел содержит данные Комитета по правовой статистике и специальным учетам Генеральной прокуратуры Республики Казахстан о состоянии преступности, в том числе по отдельным видам наиболее опасных и распространенных преступлений. Приводится информация о лицах, совершивших преступления, их характеристика по полу, возрасту, социальному положению. Представлена информация о численности осужденных, их составе, о распределении осужденных по основным мерам наказания.

Преступность – социально-правовое явление, включающее преступления, совершенные на конкретной территории в течение определенного периода времени и характеризующееся количественными и качественными показателями.

Зарегистрированное преступление – выявленное и официально взятое на учет общественно-опасное деяние, за которое предусмотрена ответственность уголовным законодательством.

Преступления против личности – преступления, посягающие на жизнь, здоровье, свободу и достоинства личности.

Тяжкое преступление – умышленное деяние, представляющее повышенную общественную опасность, предусмотренное УК Республики Казахстан.

Экономическое преступление – уголовно-наказуемое деяние, совершенное в сфере производства, распределения и потребления товаров и услуг, в том числе связанное с незаконным использованием служебного статуса (хищения, совершенные путем присвоения, растраты, злоупотребления служебным положением, обман потребителей, нарушение правил торговли, нарушение государственной дисциплины цен, уклонение от уплаты налогов, выпуск и продажа товаров, оказание услуг, не отвечающих требованиям безопасности и пр.).

Преступность несовершеннолетних – совокупность преступлений, совершенных подростками в возрасте от 14 до 18 лет.

Осужденные – лица, в отношении которых судами вынесены обвинительные приговоры, вступившие в законную силу.

Состав осужденных – распределение общего числа осужденных по полу, возрасту, мерам наказания, назначенным судами, по видам совершенных преступлений



**2.60 Тіркелген қылмыстар саны**  
**Число зарегистрированных преступлений**

бірлік

единиц

	Барлық тіркелген қылмыс Всего зарегистрировано преступлений					Одан Из них				
						денсаулыққа қасақана ауыр зиян келтіру умышленное причинение тяжкого вреда здоровью				
	2010	2011	2012	2013	2014	2010	2011	2012	2013	2014
<b>Қазақстан Республикасы</b>	131 896	206 801	287 681	359 844	341 291	1 642	1 854	1 789	1 780	1 539
Ақмола	7 062	10 812	12 289	15 731	13 327	128	121	109	99	74
Ақтөбе	5 734	8 719	13 741	20 651	17 697	82	94	122	117	87
Алматы	9 102	12 712	20 064	28 109	25 443	157	185	214	149	127
Атырау	3 497	5 097	6 601	8 099	7 921	40	58	46	39	37
Батыс Қазақстан	5 053	6 523	9 755	11 672	11 527	63	77	84	88	77
Жамбыл	5 594	9 227	11 664	16 836	16 142	79	93	90	99	90
Қарағанды	12 084	19 839	25 108	29 171	23 665	168	199	197	187	162
Қостанай	8 305	15 399	23 109	26 197	23 845	99	104	120	120	98
Қызылорда	3 601	7 203	10 226	11 884	10 237	40	59	37	58	57
Маңғыстау	2 876	3 664	4 661	6 690	6 562	34	47	48	40	34
Оңтүстік Қазақстан	10 331	18 008	22 807	27 853	30 220	113	155	136	149	112
Павлодар	8 159	10 390	14 415	19 745	15 609	121	144	109	129	97
Солтүстік Қазақстан	5 191	7 189	7 875	9 669	9 715	60	114	85	85	83
Шығыс Қазақстан	17 408	22 822	26 459	32 766	28 942	224	199	190	182	170
Астана қаласы	4 491	15 142	22 760	34 756	34 985	59	63	67	72	66
Алматы қаласы	19 002	29 695	52 022	55 482	61 391	157	130	127	158	158

Жалғасы

Продолжение

	Одан Из них									
	қасақана кісі өлтіру және кісі өлтіруге оқталу умышленное убийство и покушение на убийство					зорлау изнасилование				
	2010	2011	2012	2013	2014	2010	2011	2012	2013	2014
<b>Қазақстан Республикасы</b>	1 418	1 438	1 266	1 120	904	1 387	1 762	2 304	3 150	2 527
Ақмола	72	79	60	56	54	73	101	96	154	120
Ақтөбе	75	73	53	34	40	64	59	123	188	120
Алматы	198	187	169	148	108	188	239	285	488	323
Атырау	26	25	31	28	25	38	64	71	65	67
Батыс Қазақстан	43	49	62	41	46	54	58	78	101	118
Жамбыл	89	90	72	63	38	106	97	129	208	177
Қарағанды	136	126	131	84	69	87	136	200	206	144
Қостанай	98	98	77	80	59	40	67	112	166	148
Қызылорда	17	27	26	21	20	62	76	122	137	93
Маңғыстау	46	38	37	35	22	53	33	34	52	33
Оңтүстік Қазақстан	116	133	146	128	90	115	170	183	257	226
Павлодар	117	76	67	83	57	84	105	106	192	116
Солтүстік Қазақстан	63	61	47	44	41	29	56	59	58	78
Шығыс Қазақстан	144	178	124	118	105	207	217	265	312	246
Астана қаласы	41	42	44	39	37	36	53	75	155	200
Алматы қаласы	125	144	114	106	88	140	221	350	396	305

Жалғасы

Продолжение

	Одан Из них									
	бұзақылық хулиганство					ұрлық кража				
	2010	2011	2012	2013	2014	2010	2011	2012	2013	2014
<b>Қазақстан Республикасы</b>	6 821	10 650	17 375	29 989	25 494	59 988	121 617	178 461	210 204	207 002
Ақмола	227	405	515	1 021	762	3 798	7 008	8 111	9 692	8 409
Ақтөбе	304	513	1 241	2 544	2 221	2 745	5 309	8 514	12 119	11 088
Алматы	609	804	1 183	2 184	1 975	4 009	6 957	12 689	17 357	15 332
Атырау	290	447	505	806	651	1 123	2 450	3 754	4 192	4 205
Батыс Қазақстан	346	302	378	641	550	2 282	3 882	6 374	7 400	7 368
Жамбыл	334	761	845	1 130	934	2 105	4 684	6 453	9 430	9 548
Қарағанды	357	963	1 841	2 761	1 736	5 342	11 565	14 243	15 390	13 619
Қостанай	197	377	713	1 397	1 386	4 743	10 844	16 236	17 530	15 942
Қызылорда	368	693	1 400	1 801	1 421	1 594	4 590	6 216	6 589	5 859
Маңғыстау	348	316	455	774	795	818	1 715	2 456	3 349	3 334
Оңтүстік Қазақстан	725	1 417	1 850	2 131	2 220	3 715	9 414	12 971	14 835	16 688
Павлодар	462	427	579	1 139	518	3 890	5 805	8 984	11 840	10 045
Солтүстік Қазақстан	35	71	122	185	207	2 712	4 465	5 305	6 599	6 766
Шығыс Қазақстан	1 004	1 355	2 178	3 904	3 197	9 265	14 452	16 359	18 745	17 319
Астана қаласы	94	605	866	3 358	3 103	1 506	9 040	13 764	19 788	21 088
Алматы қаласы	931	1 004	2 459	3 981	3 647	9 311	17 874	34 514	33 536	38 619

Соңы

Окончание

	Одан Из них									
	тонау грабежи					экономикалық қылмыс экономические преступления				
	2010	2011	2012	2013	2014	2010	2011	2012	2013	2014
<b>Қазақстан Республикасы</b>	10 734	18 117	20 259	18 832	14 317	8 493	6 787	7 072	7 165	5 603
Ақмола	490	663	625	606	411	295	258	232	224	202
Ақтөбе	364	630	958	786	562	571	489	353	351	235
Алматы	561	886	1 210	1 396	905	502	520	286	350	301
Атырау	261	300	361	327	264	310	199	208	204	142
Батыс Қазақстан	472	620	798	700	617	374	275	242	250	200
Жамбыл	477	863	798	811	584	337	384	445	510	405
Қарағанды	1 256	1 919	1 966	1 642	1 092	751	499	458	606	516
Қостанай	537	974	1 307	1 197	1 033	326	234	378	387	211
Қызылорда	141	303	392	308	182	389	335	344	338	164
Маңғыстау	214	337	366	354	239	157	157	116	139	113
Оңтүстік Қазақстан	747	1 845	1 888	1 550	1 102	1 168	982	698	872	674
Павлодар	812	1 228	1 454	1 335	1 029	479	341	380	413	302
Солтүстік Қазақстан	212	342	348	351	332	360	435	225	209	154
Шығыс Қазақстан	1 161	1 568	1 368	1 296	883	534	417	462	458	289
Астана қаласы	488	1 833	1 958	2 330	1 676	440	434	817	533	571
Алматы қаласы	2 462	3 671	4 348	3 756	3 336	1 122	475	1 110	1 007	874

## 2.61 Сотталғандар құрамы Состав осужденных

	Сотталғандар саны, барлығы Число осужденных, всего			Сотталғандардың жалпы санынан, пайызбен Из общей численности осужденных, в процентах								
				кәмелетке толмағандар несовершеннолетние			әйелдер женщины			бұрын сотталғандар ранее осужденные		
	2010	2011	2012	2010	2011	2012	2010	2011	2012	2010	2011	2012
<b>Қазақстан Республикасы</b>	31 968	26 219	22 371	6,1	5,2	5,1	13,3	11,8	11,0	23,0	18,5	18,5
Ақмола	2 165	1 465	1 267	7,1	4,2	3,7	11,6	10,8	10,8	25,8	17,0	16,7
Ақтөбе	1 475	1 105	985	5,4	5,2	6,9	13,6	13,4	7,9	23,3	15,0	15,0
Алматы	2 719	2 314	1 821	5,7	4,9	5,1	12,3	9,9	8,5	19,7	16,0	16,4
Атырау	1 125	1 000	814	4,8	3,4	5,8	16,4	13,9	13,4	16,4	13,6	18,1
Батыс Қазақстан	1 358	1 026	786	7,1	9,0	6,1	10,9	7,5	8,8	23,4	23,9	19,7
Жамбыл	1 912	1 796	1 659	5,1	6,1	6,2	10,1	10,6	10,1	25,4	15,6	14,8
Қарағанды	3 136	2 254	1 738	7,0	7,0	6,1	15,8	12,8	12,8	23,9	17,9	17,3
Қостанай	2 261	1 934	1 564	4,6	3,6	3,5	13,4	11,8	14,8	27,3	29,7	26,6
Қызылорда	1 033	919	769	4,0	3,6	6,8	17,1	14,1	12,6	13,3	11,6	10,8
Маңғыстау	1 271	1 088	777	10,0	10,4	7,9	14,2	16,4	10,9	13,7	13,3	14,3
Оңтүстік Қазақстан	2 778	2 157	2 256	6,2	5,5	7,0	14,5	12,1	10,7	15,6	10,4	12,2
Павлодар	1 744	1 330	995	8,3	5,9	5,0	11,7	10,2	10,2	29,9	23,6	25,1
Солтүстік Қазақстан	1 190	1 330	1 373	3,8	4,1	3,9	12,1	13,4	13,2	24,5	21,1	20,5
Шығыс Қазақстан	3 836	3 021	2 533	6,4	5,2	3,9	12,7	11,0	10,5	30,5	25,1	27,7
Астана қаласы	1 464	1 252	1 102	6,8	2,6	3,6	13,5	12,5	12,5	15,4	15,5	15,9
Алматы қаласы	2 501	2 228	1 932	4,3	3,4	3,6	14,2	12,1	10,0	24,6	18,3	17,5

Жалғасы

Продолжение

	Сотталғандар саны, барлығы Число осужденных, всего		сотталғандардың жалпы санынан, пайызбен из общей численности осужденных, в процентах					
			кәмелетке толмағандар несовершеннолетние		әйелдер женщины		бұрын сотталғандар ранее осужденные	
	2013	2014	2013	2014	2013	2014	2013	2014
<b>Қазақстан Республикасы</b>	24 677	23 622	4,1	2,8	11,8	14,0	26,0	24,4
Ақмола	1 164	947	2,7	2,0	12,0	12,2	30,1	26,1
Ақтөбе	1 051	1 079	5,7	3,0	10,4	13,6	19,9	24,7
Алматы	2 309	2 069	4,1	2,6	10,1	11,6	24,7	23,0
Атырау	1 016	1 006	3,3	1,2	16,5	23,5	23,7	24,0
Батыс Қазақстан	1 014	1 046	6,5	3,6	8,1	10,8	35,3	31,1
Жамбыл	1 560	1 546	3,7	2,4	9,2	11,6	22,9	21,9
Қарағанды	1 989	1 656	4,8	4,0	12,7	14,3	24,7	23,1
Қостанай	1 787	1 504	4,2	2,3	14,5	15,4	36,0	33,7
Қызылорда	896	892	5,8	2,5	10,9	17,4	13,2	15,0
Маңғыстау	832	835	7,0	3,8	15,4	22,0	18,9	20,2
Оңтүстік Қазақстан	2 730	2 726	5,6	4,1	12,5	14,3	18,1	15,8
Павлодар	1 086	1 117	3,0	1,9	8,4	12,3	34,5	32,2
Солтүстік Қазақстан	919	893	4,1	1,9	11,4	11,1	30,8	35,7
Шығыс Қазақстан	2 604	2 186	3,3	2,7	10,7	11,6	34,8	32,2
Астана қаласы	1 458	1 842	2,4	3,6	13,9	15,5	22,6	18,6
Алматы қаласы	2 262	2 278	1,7	1,4	13,0	13,4	23,4	22,7

**2014 жылғы тіркелген қылмыстар және сотталғандар саны**  
**Число зарегистрированных преступлений и численность осужденных в 2014г.**

бірлік, адам

единиц, человек

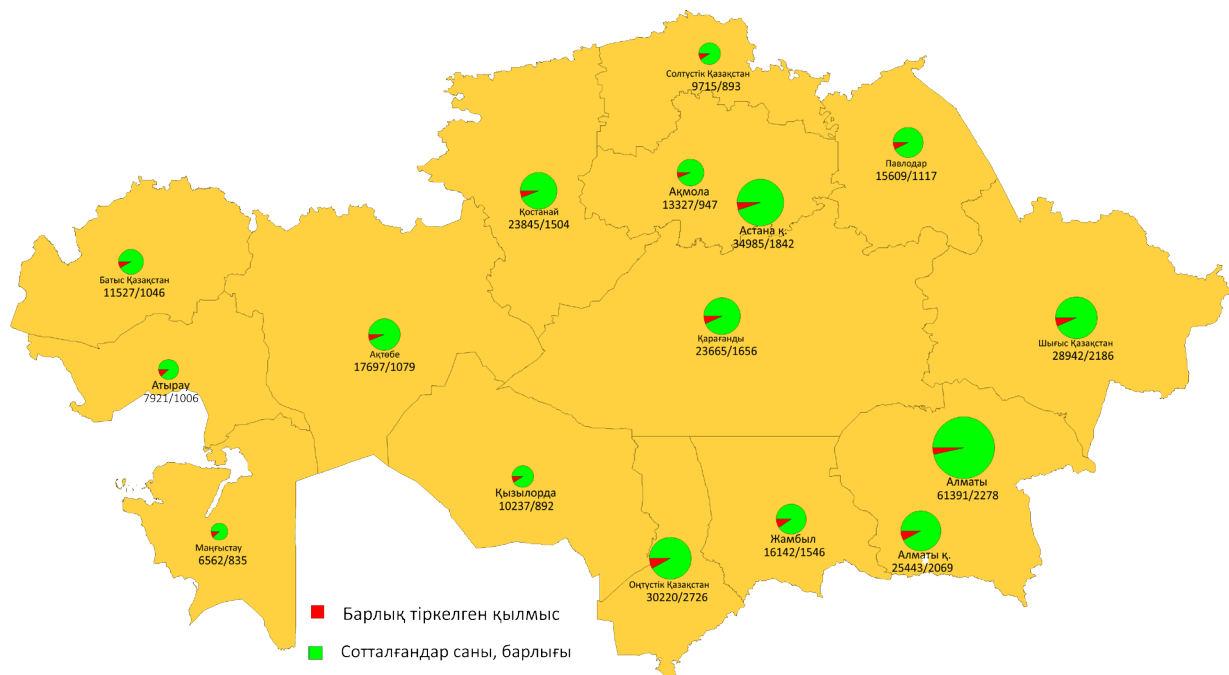

## Қоршаған орта Окружающая среда

Табиғи көздерден су алу – алдағы уақытта суды пайдалану мақсатында жер үсті су қоймалары және жер асты қабаттарындағы су ресурстарын алу көлемі. Бұл көрсеткішке электр энергиясын өндіру, кемелерді шлюз арқылы өткізу, балық өткізу, кеме жүретін тереңдікті сақтау үшін су тораптары арқылы өтетін су көлемі кірмейді.

Су тұтыну (суды пайдалану) – шаруашылық қажеттіліктерін қанағаттандыру үшін су ресурстарының әртүрлі көздерінен алынған суды пайдалану. Бұған айналымдағы суды тұтыну, сондай-ақ ақаба және коллекторлық-кәріздеу суларын қайта пайдалану енгізілмейді.

Суды айналымда және жүйелі пайдалану – ақаба және коллекторлық-кәріздеу суларын қоса, сумен қамтудың айналымдық және қайталама жүйесін қолдану арқылы алынған таза суды үнемдеу көлемі. Айналымдық пайдалануға коммуналдық және өндірістік жылумен қамту жүйелеріндегі су шығыны жатпайды.

Нормативтік-таза ақаба сулар – су объектілеріне тазартпай бұру бақыланатын тұстамада немесе су пайдалану пункттерінде судың нормасы мен сапасының бұзылуын болдырмайтын ағындылар.

Нормативтік-тазартылған ақаба сулар – тиісті ғимараттарда тазартудан өткен, су объектілеріне тазартылғаннан кейін бұру, бақыланатын тұстамада немесе су пайдалану пункттерінде судың нормасы мен сапасының бұзылуын болдырмайтын ағындылар, яғни бұл ақаба сулардағы ластағыш заттар мөлшері бекітілген жол берілетін шекті ағызуға (ЖША) сәйкес келуі керек.

Ластаған ақаба сулар – судың сапасы, көлемі немесе келіп түсу уақыты салдарынан пайдаланылған мақсаттары үшін одан әрі тікелей құндылығын жоғалтқан су. Алайда, бір тұтынушының ағынды суы басқа бір жердегі тұтынушы үшін потенциалды су көзі қызметін атқаруы мүмкін.

Атмосфераны ластайтын тұрақты көздер деп пайдалану процесінде зиянды заттар бөлетін жылжымайтын технологиялық агрегат (қондырғы, аппарат және т.б.) аталады. Бұған басқа да объектілер (террикондар, резервуарлар және т.б.) жатады.

Ұсталған (зиянсыздандырылған) зиянды заттар санына стационар көздерден шығатын, олардың жалпы көлемінен шаңтұтқыш (газтазартқыш) қондырғыларда ұсталған ластаушы заттардың барлық түрлері енеді.

Ауа бассейніне түскен, стационарлық көздерден шыққан зиянды заттар құрамына шаң мен газдан тазартатын қондырғылардан өткен (ұсталуы мен тазартылуы толық болмауы нәтижесінде), сондай-ақ тазартылмаған (ұйымдасқан және ұйымдаспаған көздерден) ластағыш заттардың жалпы саны кіреді.

Забор воды из природных источников - объем изъятия водных ресурсов из поверхностных водоемов и подземных горизонтов с целью дальнейшего использования воды. В этот показатель не включается объем пропуска воды через гидроузлы для производства электроэнергии, шлюзования судов, пропуска рыбы, поддержания судоходных глубин и другие.

Водопотребление (использование воды) – использование забранных из различных источников водных ресурсов для удовлетворения хозяйственных нужд. Сюда не включаются оборотное водопотребление, а также повторное использование сточной и коллекторно-дренажной воды.

Оборотное и последовательное использование воды - объем экономии забора свежей воды за счет применения систем оборотного и повторного водоснабжения, включая использование сточной и коллекторно-дренажной воды. К оборотному использованию не относится расход воды в системах коммунального и производственного теплоснабжения.

Нормативно-чистые сточные воды - стоки, отведение которых без очистки в водные объекты не приводит к нарушению норм и качества вод в контролируемом створе или пункте водопользования.

Нормативно-очищенные сточные воды – стоки, которые прошли очистку на соответствующих сооружениях, и отведение которых после очистки в водные объекты не приводит к нарушению норм качества воды в контролируемом створе или пункте водопользования, то есть содержание загрязняющих веществ в этих сточных водах должно соответствовать утвержденному предельно-допустимому сбросу (ПДС).

Загрязненные сточные воды - вода, которая не представляет дальнейшей непосредственной ценности для тех целей, для которых она была использована, вследствие ее качества, количества или времени поступления. Однако, сточные воды одного потребителя могут служить потенциальным источником воды для другого потребителя где-то в другом месте.

Стационарный источник загрязнения атмосферы - неподвижной технологический агрегат (установка, устройство, аппарат и т.п.), выделяющий в процессе эксплуатации вредные вещества. Сюда же относятся другие объекты (терриконы, резервуары и т.д.).

Количество уловленных (обезвреженных) вредных веществ включает все виды загрязнителей, уловленных (обезвреженных) на пылеулавливающих (газоочистных) установках из общего их объема, отходящего от стационарных источников.

В состав вредных веществ, выброшенных в атмосферу стационарными источниками, входит общее количество всех загрязнителей, поступивших в воздушный бассейн как после прохождения пылегазоочистных установок (в результате неполного улавливания и очистки), так и без очистки (от организованных и неорганизованных источников).

**2.62 Қоршаған ортаны қорғауға салынған инвестициялар және табиғи ресурстарды ұтымды пайдалану**  
**Инвестиции на охрану окружающей среды и рациональное использование природных ресурсов**

млн. теңге

млн. тенге

	2010	2011	2012	2013	2014
<b>Қазақстан Республикасы</b>	90 325	70 539	75 149	77 500	103 492
Ақмола	47	464	932	5 987	1 297
Ақтөбе	21 951	1 378	5 216	4 063	1 217
Алматы	219	3 428	5 172	2 161	36
Атырау	24 154	21 135	21 920	23 417	47 453
Батыс Қазақстан	6 220	2 663	3 240	4 256	2 992
Жамбыл	566	350	964	1 687	922
Қарағанды	5 257	2 768	3 317	2 754	10 196
Қостанай	663	176	2 998	1 168	1 977
Қызылорда	4 073	2 897	1 644	2 264	3 514
Маңғыстау	8 434	6 321	6 470	6 234	4 474
Оңтүстік Қазақстан	277	272	785	738	450
Павлодар	11 378	10 412	14 552	8 454	12 408
Солтүстік Қазақстан	1 593	840	366	3 144	1 034
Шығыс Қазақстан	2 482	15 261	7 358	8 417	6 602
Астана қаласы	744	655	13	2 317	5 573
Алматы қаласы	2 267	1 519	202	439	3 347

**2.63 Су алу және су пайдалану**  
**Забор и использование воды**

млн. текше метр

млн. куб. м

	Табиғи көздерден су алу, барлығы Забор воды из природных источников, всего	Тасымалдау кезіндегі су шығыны Потери воды при транспортировке	Су тұтыну (су пайдалану) - барлығы Водопотребление (использование воды) - всего	Соның ішінде В том числе	
				өндірістік қажеттіліктерге на производственные нужды	шаруашылық ауыз суға арналғаны хозяйственно-питьевые нужды
2010					
Қазақстан Республикасы	23 812	2 956	20 856	5 632	751
Ақмола	94	19	74	18	15
Ақтөбе	255	7	248	25	41
Алматы	2 969	660	2 302	93	38
Атырау	271	39	2 74	93	24
Батыс Қазақстан	557	66	450	231	22
Жамбыл	2 241	670	1 618	32	21
Қарағанды	1 789	16	1 876	1 682	108
Қостанай	168	10	73	27	35
Қызылорда	5 583	863	5 044	16	25
Маңғыстау	1 154	2	1 189	1 101	30
Оңтүстік Қазақстан	4 567	486	3 889	48	51
Павлодар	3 158	11	2 961	1 978	45
Солтүстік Қазақстан	69	6	56	21	16
Шығыс Қазақстан	608	56	528	211	66
Астана қаласы	72	7	65	19	43
Алматы қаласы	257	38	209	37	171
2011					
Қазақстан Республикасы	21 948	2 716	19 232	5 173	790
Ақмола	75	14	59	19	15
Ақтөбе	259	9	243	14	29
Алматы	3 104	682	2 418	66	39
Атырау	267	39	272	105	23
Батыс Қазақстан	420	23	314	10	14
Жамбыл	2 053	597	1 469	37	22
Қарағанды	1 740	18	1 823	1 635	109
Қостанай	158	11	72	26	35
Қызылорда	5 086	903	3 811	13	23
Маңғыстау	1 104	3	1 027	910	79
Оңтүстік Қазақстан	3 537	292	3 867	33	55
Павлодар	3 154	11	3 025	2 031	45
Солтүстік Қазақстан	67	5	56	22	17
Шығыс Қазақстан	590	66	503	204	64
Астана қаласы	81	10	63	16	45
Алматы қаласы	253	33	210	32	176
2012					
Қазақстан Республикасы	21 389	2 986	18 403	5 240	724
Ақмола	64	9	52	22	14
Ақтөбе	229	11	214	17	27
Алматы	3 176	696	2 481	66	42

Жалғасы

Продолжение

	Табиғи көздерден су алу, барлығы Забор воды из природных источников, всего	Тасымалдау кезіндегі су шығыны Потери воды при транспортировке	Су тұтыну (су пайдалану) - барлығы Водопотребление (использование воды) - всего	Соның ішінде В том числе	
				өндірістік қажеттіліктерге на производственные нужды	шаруашылық ауыз суға арналғаны хозяйственно-питьевые нужды
Атырау	272	38	218	86	28
Батыс Қазақстан	526	64	463	10	17
Жамбыл	1 202	399	875	40	22
Қарағанды	1 603	18	1 658	1 456	109
Қостанай	143	10	75	26	35
Қызылорда	4 979	1 309	3 670	14	23
Маңғыстау	1 115	4	1 127	1 095	18
Оңтүстік Қазақстан	4 554	296	4 421	36	64
Павлодар	2 548	7	2 340	2 082	45
Солтүстік Қазақстан	64	5	53	18	18
Шығыс Қазақстан	567	71	471	186	66
Астана қаласы	88	11	77	27	49
Алматы қаласы	259	38	208	59	147
2013					
<b>Қазақстан Республикасы</b>	<b>22 530</b>	<b>2 467</b>	<b>20 063</b>	<b>5 477</b>	<b>711</b>
Ақмола	61	6	53	23	14
Ақтөбе	210	3	198	12	28
Алматы	3 240	696	2 542	55	44
Атырау	281	24	244	98	24
Батыс Қазақстан	600	4	492	12	15
Жамбыл	2 064	492	1 385	37	22
Қарағанды	1 703	23	1 736	1 550	95
Қостанай	132	9	84	35	35
Қызылорда	4 829	917	3 729	17	25
Маңғыстау	1 137	3	1 146	1 109	20
Оңтүстік Қазақстан	3 793	162	4 269	34	59
Павлодар	3 397	13	3 247	2 203	44
Солтүстік Қазақстан	66	4	54	20	17
Шығыс Қазақстан	685	77	587	180	66
Астана қаласы	87	9	79	25	54
Алматы қаласы	245	25	218	67	149
2014					
<b>Қазақстан Республикасы</b>	<b>23 266</b>	<b>2 854</b>	<b>20 411</b>	<b>5 592</b>	<b>731</b>
Ақмола	60	5	57	23	15
Ақтөбе	291	7	283	17	36
Алматы	3 374	713	2 670	52	38
Атырау	279	41	222	79	21
Батыс Қазақстан	641	40	501	10	16
Жамбыл	1 596	520	1 111	34	24
Қарағанды	1 640	23	1 687	1 500	94
Қостанай	135	9	91	37	38
Қызылорда	5 215	1 068	4 176	12	24
Маңғыстау	1 244	3	1 258	1 223	18
Оңтүстік Қазақстан	4 284	291	4 201	39	66
Павлодар	3 500	13	3 293	2 306	43
Солтүстік Қазақстан	63	4	51	18	17
Шығыс Қазақстан	609	77	516	168	64
Астана қаласы	93	16	77	22	55
Алматы қаласы	242	24	217	52	162

**2.64 Атмосфералық ауаны ластайтын зиянды заттардың тұрақты көздерден шығарылуы және оларды ұстау**  
**Выбросы и улавливание загрязняющих веществ, отходящих от стационарных**  
**источников загрязнения атмосферного воздуха**

мың тонна

тыс. тонн

	Ластандыратын заттардың мөлшері Количество загрязняющих веществ	Соның ішінде В том числе				Турақты көздерден зиянды заттардың атмосфераға шығарылуы Выброс вредных веществ от стационарных источников
		тазаланбай шығарылғаны выброшено без очистки	тазалау ғимараттарына түскендері поступило на очистные сооружения	содан ұсталғаны және зарарсыздандырылғаны из них уловлено и обезврежено		
				барлығы всего	одан пайдаланылғаны из них использовано	
2010						
Қазақстан Республикасы	28 085,0	1 283,9	26 801,0	25 858,4	6 432,4	2 226,5
Ақмола	589,9	56,8	533,1	517,1	396,4	72,9
Ақтөбе	229,7	123,0	106,6	104,4	58,9	125,3
Алматы	1 126,1	26,8	1 099,3	1 051,4	28,7	74,7
Атырау	98,0	97,2	0,9	0,2	0,2	97,8



## Жалғасы

## Продолжение

	Ластандыратын заттардың мөлшері Количество загрязняющих веществ	Соның ішінде В том числе				Турақты көздерден зиянды заттардың атмосфераға шығарылуы Выброс вредных веществ от стационарных источников
		тазаланбай шығарылғаны выброшено без очистки	тазалау ғимараттарына түскендері поступило на очистные сооружения	содан ұсталғаны және зарарсыздандырылғаны из них уловлено и обезврежено		
				барлығы всего	одан пайдаланылғаны из них использовано	
Батыс Қазақстан	64,7	57,7	7,0	6,6	0,4	58,1
Жамбыл	163,2	14,2	148,9	143,9	126,7	19,3
Қарағанды	6 696,5	321,3	6 375,2	6 035,2	1 154,4	661,2
Қостанай	1 164,0	90,4	1 073,6	1 049,5	248,1	114,5
Қызылорда	29,3	29,0	0,3	0,3	0,3	28,9
Маңғыстау	73,3	68,1	5,1	4,6	0,7	68,6
Оңтүстік Қазақстан	97,7	37,3	60,5	57,0	53,3	40,7
Павлодар	14 007,9	182,5	13 825,4	13 435,3	3 226,4	572,5
Солтүстік Қазақстан	988,8	43,3	945,6	911,1	2,9	77,8
Шығыс Қазақстан	1 489,0	106,6	1 382,4	1 342,0	1 000,5	147,0
Астана қаласы	1 175,2	21,7	1 153,5	1 119,1	128,3	56,2
Алматы қаласы	91,7	8,0	83,6	80,7	6,2	11,0
2011						
Қазақстан Республикасы	30 382,4	1 353,9	29 028,5	28 036,2	6 922,5	2 346,3
Ақмола	518,1	56,6	461,5	440,3	317,1	77,8
Ақтөбе	184,1	117,6	66,5	64,3	33,9	119,8
Алматы	1 190,7	30,3	1 160,4	1 117,3	16,2	73,4
Атырау	107,5	107,3	0,2	0,2	0,2	107,4
Батыс Қазақстан	69,7	55,6	14,1	13,8	0,2	55,9
Жамбыл	757,9	18,1	739,8	732,9	704,9	24,9
Қарағанды	7 357,4	338,3	7 019,1	6 666,1	1 149,3	691,3
Қостанай	1 089,3	87,3	1 002,1	979,9	109,8	109,4
Қызылорда	32,4	31,8	0,6	0,5	0,4	31,9
Маңғыстау	81,5	75,2	6,3	5,7	0,5	75,8
Оңтүстік Қазақстан	129,0	43,6	85,5	81,9	80,8	47,1
Павлодар	14 893,5	203,3	14 690,1	14 261,2	3 381,9	632,2
Солтүстік Қазақстан	1 044,5	44,8	999,7	967,6	3,7	76,9
Шығыс Қазақстан	1 485,2	108,4	1 376,7	1 338,0	992,2	147,2
Астана қаласы	1 349,6	27,0	1 322,6	1 286,1	125,6	63,6
Алматы қаласы	92,0	8,7	83,3	80,4	6,0	11,7
2012						
Қазақстан Республикасы	33 396,3	1 486,2	31 910,1	31 012,0	8 774,9	2 384,3
Ақмола	436,3	91,1	345,2	330,5	201,5	105,7
Ақтөбе	271,6	121,4	150,2	147,7	88,3	123,9
Алматы	1 263,3	27,8	1 235,4	1 199,0	13,8	64,3
Атырау	133,1	133,0	0,1	0,0	0,0	133,1
Батыс Қазақстан	86,3	61,6	24,7	24,2	1,2	62,1
Жамбыл	1 196,6	26,8	1 169,9	1 156,0	1 130,1	40,7
Қарағанды	7 222,2	369,1	6 853,1	6 580,8	839,0	641,4
Қостанай	1 065,9	81,7	984,2	965,3	407,5	100,5
Қызылорда	31,6	31,1	0,1	0,5	0,1	31,1
Маңғыстау	68,6	63,7	4,9	4,5	0,6	64,2
Оңтүстік Қазақстан	131,3	45,8	85,5	82,7	79,8	48,6
Павлодар	16 163,1	241,5	15 921,5	15 487,1	3 648,9	675,9
Солтүстік Қазақстан	1 037,0	50,4	986,6	961,3	5,4	75,7
Шығыс Қазақстан	2 717,2	104,7	2 612,5	2 577,2	2 280,6	140,1
Астана қаласы	1 496,6	26,2	1 470,4	1 431,7	74,4	64,9
Алматы қаласы	75,5	10,1	65,4	63,4	3,6	12,1
2013						
Қазақстан Республикасы	35 661,4	1 396,7	34 264,7	33 378,7	10 730,1	2 282,7
Ақмола	587,0	61,9	525,0	503,1	381,0	83,8
Ақтөбе	281,9	122,0	159,9	156,4	105,1	125,4
Алматы	1 311,6	51,1	1 260,5	1 243,1	18,2	68,4
Атырау	139,1	138,3	0,7	0,7	0,7	138,4
Батыс Қазақстан	95,2	59,9	35,3	34,8	3,1	60,4
Жамбыл	2 158,9	26,7	2 132,2	2 125,3	2 104,3	33,6
Қарағанды	7 412,1	259,2	7 153,0	6 839,6	940,1	572,6
Қостанай	970,1	94,4	875,7	854,7	335,2	115,4
Қызылорда	33,0	31,2	1,8	1,8	0,0	31,2
Маңғыстау	82,4	77,1	5,4	5,0	0,7	77,5
Оңтүстік Қазақстан	132,2	54,3	78,0	76,0	72,3	56,3
Павлодар	17 977,9	247,5	17 730,4	17 327,5	5 314,4	650,4
Солтүстік Қазақстан	1 063,1	45,7	1 017,3	991,7	4,9	71,4
Шығыс Қазақстан	1 724,6	93,0	1 631,7	1 599,7	1 324,2	125,0

Жалғасы

Продолжение

	Ластандыратын заттардың мөлшері Количество загрязняющих веществ	Соның ішінде В том числе				Турақты көздерден зиянды заттардың атмосфераға шығарылуы Выброс вредных веществ от стационарных источников
		тазаланбай шығарылғаны выброшено без очистки	тазалау ғимараттарына түскендері поступило на очистные сооружения	содан ұсталғаны және зарарсыздандырылғаны из них уловлено и обезврежено		
				барлығы всего	одан пайдаланылғаны из них использовано	
Астана қаласы	1 629,9	24,0	1 606,0	1 569,3	122,7	60,5
Алматы қаласы	62,5	10,6	52,0	50,1	3,2	12,4
2014						
Қазақстан Республикасы	31 930,2	1 459,4	30 470,9	29 673,5	8 167,1	2 256,7
Ақмола	584,7	65,1	519,6	500,1	355,3	84,6
Ақтөбе	256,4	118,7	137,7	134,6	104,9	121,8
Алматы	422,5	40,3	382,2	370,9	20,2	51,6
Атырау	110,5	109,0	1,5	1,4	1,4	109,1
Батыс Қазақстан	85,5	44,0	41,5	40,8	2,6	44,7
Жамбыл	1 090,2	31,1	1 059,1	1 052,1	1 035,9	38,2
Қарағанды	7 075,7	292,2	6 783,5	6 472,1	1 086,4	603,6
Қостанай	902,5	87,3	815,2	798,6	297,7	103,8
Қызылорда	31,7	30,8	1,0	1,0	0,0	30,8
Маңғыстау	95,3	87,7	7,6	6,9	1,1	88,3
Оңтүстік Қазақстан	149,2	58,2	91,0	89,3	73,3	59,9
Павлодар	15 715,0	307,5	15 407,5	15 104,9	3 718,2	610,2
Солтүстік Қазақстан	1 056,9	45,3	1 011,5	984,9	4,8	72,0
Шығыс Қазақстан	1 761,4	96,4	1 665,1	1 631,9	1 344,6	129,6
Астана қаласы	1 671,1	27,6	1 643,5	1 606,0	117,9	65,1
Алматы қаласы	921,6	18,2	903,4	878,0	2,6	43,3

**2.65 Республикалық және облыстық маңызы бар қалалар бойынша  
тұрақты көздерден ластайтын заттардың атмосфераға шығарылуы  
Выбросы загрязняющих веществ в атмосферу от стационарных  
источников по городам республиканского и областного значения**

мың тонна

тыс. тонн

	2010	2011	2012	2013	2014
Астана	56,1	63,5	64,9	60,5	65,1
Алматы	11,0	11,7	12,1	12,4	43,5
Ақтөбе	107,4	100,4	13,2	16,3	16,2
Өскемен	61,9	61,3	61,4	55,8	55,7
Риддер	9,3	9,2	9,6	6,8	9,2
Глубокое	1,4	1,1	1,3	0,9	0,9
Атырау	78,8	87,0	16,6	31,1	14,6
Ақтау	41,0	47,3	8,5	8,4	9,9
Тараз	8,8	12,2	25,4	20,5	20,1
Жезқазған	80,8	80,5	75,8	31,2	27,3
Балқаш	107,3	116,7	99,9	67,6	96,8
Қарағанды г.а.	47,7	49,1	51,1	58,8	67,8
Теміртау	296,0	309,1	271,0	253,0	267,8
Қызылорда	18,3	20,9	23,7	22,7	8,3
Көкшетау	15,9	12,1	10,1	11,0	10,2
Қостанай	10,9	9,4	3,8	4,8	5,5
Арқалық	2,0	1,8	1,9	2,7	2,4
Рудный	62,6	60,5	53,5	59,4	49,4
Павлодар	166,1	160,5	168,4	179,6	163,1
Ақсу	167,4	187,0	194,9	202,0	214,6
Екібастұз	165,6	200,6	225,1	179,2	159,5
Петропавл	49,1	45,6	38,2	35,8	39,5
Семей	29,8	29,5	26,0	23,6	21,5
Талдықорған	6,7	6,7	6,2	7,1	8,9
Орал	4,2	5,2	5,4	3,8	10,7
Шымкент	26,0	29,1	29,4	33,3	31,5

**2014 жылғы барлық тұрақты көздерден шығатын ластайтын заттардың мөлшері,  
олардан ұсталғандары және залалсыздандырылғандары**  
**Количество загрязняющих веществ, отходящих от всех стационарных источников,  
из них уловлено и обезврежено за 2014г.**

мың тонна

тыс. тонн

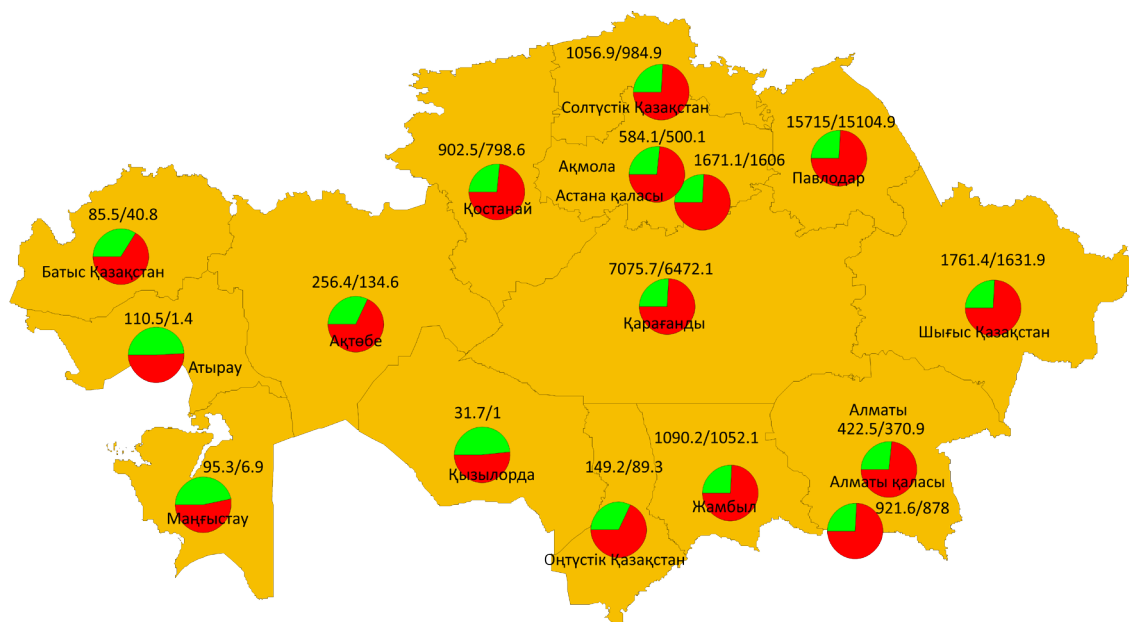

**2014 жылы жер үсті су объектілеріне шығарылған ластаған ағынды су**  
**Сброс сточных вод в поверхностные водные объекты в 2014 году**

млн. текше метр

млн. куб. м

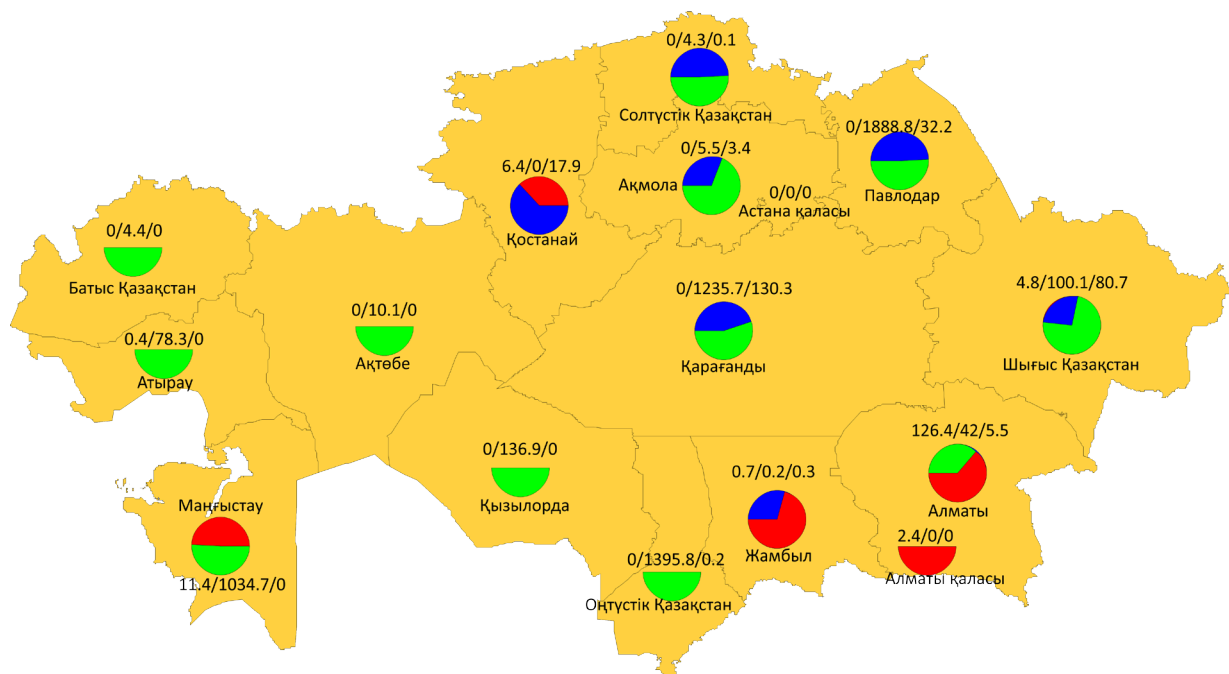

- ластаған / загрязненных
- тазартылған нормативті таза / неочищенных нормативных чистых
- нормативті тазартылған / нормативно чистых

## Мазмұны Содержание

<b>3. Халықтың тұрмыс деңгейі</b>	
<b>Уровень жизни населения.....</b>	<b>150</b>

<b>Халықтың табыстары мен шығыстары</b>	
<b>Доходы и расходы населения .....</b>	<b>150</b>

3.1	Халықтың атаулы ақшалай табыстары (бағалау) Номинальные денежные доходы населения (оценка).....	152
3.2	Халықтың нақты ақшалай табыстар индексі Индекс реальных денежных доходов населения .....	152
3.3	Үй шаруашылықтарының тұтынуға жұмсаған табыстары Доходы домохозяйств, использованные на потребление .....	152
3.4	Үй шаруашылықтарының тұтынуға жұмсалған табыстарының өзгеруі Изменение доходов домохозяйств, использованных на потребление.....	153
3.5	3.5 Қалалы және ауылды жерлердегі үй шаруашылықтарының тұтынуға жұмсалған табыстары Доходы домохозяйств, использованные на потребление в городской и сельской местности .....	153
3.6	Қалалы және ауылды жерлердегі үй шаруашылықтарының тұтынуға жұмсалған табыстарының өзгеруі Изменение доходов домохозяйств, использованных на потребление в городской и сельской местности .....	153
3.7	Үй шаруашылықтарының ақшалай шығыстары Денежные расходы домохозяйств .....	154
3.8	Ақшалай табыстар мен шығыстардың құрылымы Структура денежных доходов и расходов.....	154
3.9	Үй шаруашылықтарының тұтыну шығыстарының құрамы Состав потребительских расходов домохозяйств.....	156
3.10	Халықтың жан басына шаққанда негізгі тамақ өнімдерін тұтынуы* Потребление основных продуктов питания на душу населения* .....	157
3.11	Тұтынуға жұмсалған табыс пен ең төменгі күнкөріс деңгейінің ара қатынасы* Соотношение дохода, использованного на потребление и величины прожиточного минимума* .....	158
3.12	Халықтың жан басына шаққандағы күнкөрістің ең төменгі деңгейінің шамасы Величина прожиточного минимума на душу населения.....	158
3.13	Халықтың кедейлік көрсеткіштері* Показатели бедности населения* .....	159

<b>Табыстарды бөлудің әркелкілігі</b>	
<b>Неравномерность распределения доходов.....</b>	<b>160</b>

3.14	Табысы азық-түлік қоржыны құнынан төмен халықтың үлесі* Доля населения, имеющего доходы ниже стоимости продовольственной корзины* .....	161
3.15	Үй шаруашылығының мөлшеріне байланысты табысы төмен халық* Низкодходное население в зависимости от размера домохозяйства* .....	161
3.16	Табысы азық-түлік қоржыны құнынан төмен халықтың үлесі* Доля населения, имеющего доходы ниже стоимости продовольственной корзины* .....	163

<b>Халықтың тұрғын үй жағдайы</b>	
<b>Жилищные условия населения</b>	

3.17	Тұрғын үй қоры Жилищный фонд.....	165
3.18	Жеке тұрғын үй қоры Частный жилищный фонд .....	165
3.19	Қалалық және ауылдық тұрғын үй қоры Городской и сельский жилищный фонд .....	165
3.20	Меншік нысандары бойынша қалалық тұрғын үй қоры Городской жилищный фонд по форме собственности .....	166
3.21	Меншік нысандары бойынша ауылдық тұрғын үй қоры Сельский жилищный фонд по форме собственности.....	167
3.22	Халықтың тұрғын үймен орташа қамтамасыз етілуі Средняя обеспеченность населения жильем.....	167
3.23	Қалалық тұрғын үй қорын көркейту деңгейі Уровень благоустройства городского жилищного фонда.....	168
3.24	Ауылдық тұрғын үй қорын көркейтудің деңгейі Уровень благоустройства сельского жилищного фонда.....	170

### 3. Халықтың тұрмыс деңгейі Уровень жизни населения

#### Халықтың табыстары мен шығыстары Доходы и расходы населения

Бөлімде үй шаруашылықтары табысының деңгейін сипаттайтын статистикалық деректер бар. Материалдар тұрақты жүргізілетін үй шаруашылықтарын іріктеп зерттеу нәтижелері бойынша алынған.

2001 жылғы 1 қаңтардан бастап үй шаруашылығы статистикасында Дүниежүзілік Банктің тиісті халықаралық стандарттары мен ұсынымдарын пайдалана отырып іріктеп зерттеудің жаңа әдістеріне көшу жүзеге асырылды.

2001 жылдан бері қолданылып келе жатқан үй шаруашылықтарын іріктеп зерттеу бағдарламасы шеңберінде халықтың әл-ауқатының материалдық деңгейін әлде де шынайы көрсету үшін, халықтың ақшалай табыстарын олардың шығыстары арқылы бағалау әдіснамасы қабылданды. Зерттеудің жаңа бағдарламасы бойынша халықтың әл-ауқатының деңгейін бағалау, кедейлік пен теңсіздік көрсеткіштерін есептеу үшін негіз қалаушы критерий ретінде тұтынуға жұмсалған табыстардың көрсеткіші тұжырымдамалық анықталды және қолданылып жүр.

Үй шаруашылықтарын іріктеп зерттеу барысында жиналатын табыстар туралы деректердің сапасы, зерттеу нәтижелерін ҰШЖ-ның деректерімен салыстыру жолымен бағаланады. Ең шынайы деректер алу үшін халықтың атаулы ақшалай табысының балама индикаторын есептеу оларды макродеңгей деректерін пайдалана отырып бағалау жолымен жүргізіледі.

Үй шаруашылығы – бір немесе одан да көп жеке адамдардан құралған, бірге тұратын, өз табыстары мен мүлкін толықтай немесе ішінара біріктіретін және тауарлар мен көрсетілетін қызметтерді бірлесіп тұтынатын экономикалық субъект;

Халықтың атаулы ақшалай табыстары (бағалау) – бұл халықтың ағымдағы тұтынуға, өндірістік қызметке және қор жинауға бағытталатын ақшалай қаражаты.

Нақты ақшалай табыстар индексі – тұтыну бағасының индексіне түзетілген атаулы ақшалай табыстар индексі.

Еңбек қызметінен түскен табыстар – бұл жалдамалы және өз бетінше жұмыспен қамтылудан түскен табыстар. Үй шаруашылықтары мен еңбек рыногын зерттеу әдіснамасына сәйкес, ауыл шаруашылығы өнімін сатудан түскен табыс еңбек қызметінен түскен табысқа қосылған (өз бетінше жұмыспен қамтылудан түскен табыстың құрамдас бөлігі ретінде).

Үй шаруашылықтарының тұтынуға пайдаланылған табыстары - тұтынуға пайдаланылған ақшалай табыстарының сомасы (үй шаруашылықтарының қорлануға қалдырған ақшалай қаражаты мен өндірістік қызметке салынған күрделі қаржы жұмсалымы қосылмайды), меншікті өндірісінің өнімін тұтыну құны және заттай нысандағы трансферттер болып саналады. Меншікті өндірісінің өнімін тұтынудың құндық бағасы өңірдегі тауарларды сатып алудың орташа бағасымен есептеледі.

Орташа жан басына шаққандағы халықтың ақшалай шығыстары – тұтыну шығыстары, салықтар, алымдар, төлемдер, тұтынуға байланысты емес өзге де шығыстардан құралады.

Орташа жан басына шаққандағы халықтың тұтыну шығыстары – халықтың тұтыну тауарлары мен қызметін

В разделе содержатся статистические данные, характеризующие уровень доходов домашних хозяйств. Материалы получены по результатам регулярно проводимых выборочных обследований домашних хозяйств.

Начиная с января 2001 года, в статистике домашних хозяйств осуществлен переход на новые методы выборочных обследований с использованием соответствующих международных стандартов и рекомендаций Всемирного Банка.

В рамках программы выборочного обследования домашних хозяйств, применяемой с 2001 года, для более объективного отражения материального уровня благосостояния населения принята методология оценки денежных доходов населения через их расходы. В качестве основополагающего критерия для оценки уровня благосостояния населения, расчета показателей бедности и неравенства по новой программе обследования концептуально определен и применяется показатель доходов, использованных на потребление.

Качество данных о доходах, собираемых в ходе выборочных обследований домохозяйств, оценивается путем сопоставления результатов обследований с данными СНС. Для получения наиболее объективных данных производится расчет альтернативного индикатора номинальных денежных доходов населения путем их оценки с использованием данных макроуровня.

Домохозяйство (домашнее хозяйство) – это экономический субъект, состоящий из одного или более физических лиц, проживающих совместно, объединяющих полностью или частично свои доходы и имущество, и совместно потребляющие товары и услуги;

Номинальные денежные доходы населения (оценка) – это денежные средства, направляемое населением на текущее потребление, производственную деятельность и накопление.

Индекс реальных денежных доходов - индекс номинальных денежных доходов, скорректированный на индекс потребительских цен.

Доходы от трудовой деятельности - это доходы от наемной и самостоятельной занятости. В соответствии с методологией обследований домашних хозяйств и рынка труда, доход от продажи сельскохозяйственной продукции включен в доход от трудовой деятельности (как составляющая часть дохода от самостоятельной занятости).

Доходы домашних хозяйств, использованные на потребление, представляют собой сумму денежных доходов, использованных на потребление (не включаются накопление денежных средств и капиталовложения в производственную деятельность домашних хозяйств), стоимости потребленной продукции собственного производства и трансфертов в натуральной форме. Стоимостная оценка потребления продукции собственного производства рассчитывается по средним ценам покупки товаров в регионе.

Денежные расходы населения, в среднем на душу населения складываются из потребительских расходов,

сатып алуға бағытталған ақшалай шығыстарының бөлігі. Бұған тамақ өнімдерін сатып алу, үйден тыс жерлерде тамақтануға жұмсалған шығыстар, алкогольдік ішімдіктер, темекі өнімдерін, азық-түлік емес тауарлар мен ақылы қызметтер сатып алу жатады.

Халықтың орташа жан басына шаққандағы ақшалай табысының сатып алу қабілеттілігі – зерттелетін үй шаруашылықтарының орташа жан басына шаққандағы ақшалай табысының шамасына сатып алудың орташа бағалары бойынша сатып алуға болатын тауарлардың саны (әрқайсысы бөлек).

Тауарлар мен қызметтердің кейбір топтарының құрылымы мен атауындағы айырмашылықтар іріктеп зерттеулердің жаңа бағдарламасына өтуге байланысты олардың сыныптамасындағы өзгерістермен түсіндіріледі.

Күнкөрістің ең төмен деңгейінің шамасы – құнының шамасы бойынша ең төменгі деңгейдегі тұтыну қоржынына тең бір адамға қажетті ең төменгі ақшалай табыс. Ең төменгі тұтыну қоржыны заттай және құндық тұлғандағы тауарлар мен қызметтердің ең аз жиынтығы. Ол азық-түлік қоржынынан және азық-түлік емес тауарлар мен ақылы қызметтердің шығыстарынан тұрады. Азық-түлік қоржынына 43 тамақ өнімдерінің атаулары: ет, балық, сүт, май-тоң май, нан, жеміс-көкөністер және олардың түрлері, жұмыртқа, қант, шай, дәмдеуіштер және басқа тағамдар кіреді. Халықтың түрлі жыныстық-жас және әлеуметтік-демографиялық топтарының халықтың орташа жан басына шаққандағы тамақтың негізгі өнімдерін тұтынудың ең төменгі шамасын бөлшек сауда желісінің өкілетті объектілеріндегі тіркеудің орташа бағасына көбейту жолымен есептеледі. Ең аз қажетті азық-түлік емес тауарлар мен қызметтерге шығыстар үлесі күнкөрістің ең төменгі деңгейі шамасын есептеу үшін ең төменгі тұтыну қоржыны құнының 40 пайызы мөлшерінде белгіленген.

налогов, сборов, платежей и прочих статей, не связанных с потреблением.

Потребительские расходы населения, в среднем на душу населения – часть денежных расходов населения, направленная на приобретение потребительских товаров и услуг. Включают покупку продуктов питания, расходы на питание вне дома, покупку алкогольных напитков, табачных изделий, непродовольственных товаров и платных услуг.

Покупательная способность среднестатистического денежного дохода населения – количество товаров (каждого отдельно), которое можно было бы приобрести на величину среднестатистического денежного дохода обследуемых домашних хозяйств по средним ценам покупки.

Различия в структуре и наименовании некоторых групп товаров и услуг объясняется изменениями в их классификации, связанными с переходом на новую программу выборочных обследований.

Величина прожиточного минимума – необходимый минимальный денежный доход на одного человека, равный по величине стоимости минимальной потребительской корзины. Минимальная потребительская корзина представляет собой минимальный набор товаров и услуг в натуральном и стоимостном выражении. Она состоит из продовольственной корзины и расходов на непродовольственные товары и платные услуги. В продовольственной корзине содержится 43 наименования продуктов питания: мясные, рыбные, молочные, масложировые, хлебные, плодоовощные их виды, яйца, сахар, чай, специи и другие. Стоимость минимальной продовольственной корзины рассчитывается путем умножения минимальных норм потребления основных продуктов питания в среднем на душу населения, различных половозрастных и социально-демографических групп населения на средние цены регистрации в представительных объектах розничной торговой сети. Доля расходов на минимально необходимые непродовольственные товары и услуги для расчета прожиточного минимума установлена в размере 40 процентов стоимости минимальной потребительской корзины.



### 3.1 Халықтың атаулы ақшалай табыстары (бағалау) Номинальные денежные доходы населения (оценка)

	Айына орташа жан басына шаққанда, теңге					Өткен жылға пайызбен				
	В среднем на душу в месяц, тенге					В процентах к предыдущему году				
	2010	2011	2012	2013	2014	2010	2011	2012	2013	2014
<b>Қазақстан Республикасы</b>	38 779	45 936	51 594	56 235	62 007	113,1	118,5	112,3	109,0	110,3
Ақмола	31 562	40 532	45 002	47 438	52 869	111,0	128,4	111,0	105,4	111,4
Ақтөбе	38 761	44 929	52 847	57 063	60 788	115,0	115,9	117,6	108,0	106,5
Алматы	27 273	35 003	40 243	44 657	48 652	120,7	128,3	115,0	111,0	108,9
Атырау	89 262	106 960	114 413	116 358	131 370	110,0	119,8	107,0	101,7	112,9
Батыс Қазақстан	45 422	49 941	56 344	59 414	64 440	117,3	109,9	112,8	105,4	108,5
Жамбыл	28 868	30 944	34 974	37 040	39 601	122,4	107,2	113,0	105,9	106,9
Қарағанды	42 068	51 588	57 565	62 810	67 542	112,2	122,6	111,6	109,1	107,5
Қостанай	31 409	39 604	44 832	48 934	52 750	116,6	126,1	113,2	109,1	107,8
Қызылорда	36 183	40 451	45 163	48 200	52 308	116,1	111,8	111,6	106,7	108,5
Маңғыстау	63 059	73 188	82 203	89 157	106 757	112,9	116,1	112,3	108,5	119,7
Оңтүстік Қазақстан	24 196	27 972	33 152	35 391	37 312	113,9	115,6	118,5	106,8	105,4
Павлодар	39 277	49 116	55 867	61 133	66 778	110,7	125,0	113,7	109,4	109,2
Солтүстік Қазақстан	32 161	40 394	43 581	46 910	50 447	117,3	125,6	107,9	107,6	107,5
Шығыс Қазақстан	34 133	41 238	47 034	51 887	56 023	113,5	120,8	114,1	110,3	108,0
Астана қаласы	69 736	80 495	90 409	98 665	116 249	104,5	115,4	112,3	109,1	117,8
Алматы қаласы	70 543	85 882	95 184	104 925	115 763	99,3	121,7	110,8	110,2	110,3
Мах	89 262	106 960	114 413	116 358	131 370	122,4	128,4	118,5	111,0	119,7
Min	24 196	27 972	33 152	35 391	37 312	99,3	107,2	107,0	101,7	106,5
Max/Min	3,7	3,8	3,5	3,3	3,5	1,2	1,2	1,1	1,1	1,1

### 3.2 Халықтың нақты ақшалай табыстар индексі Индекс реальных денежных доходов населения

	Өткен жылға пайызбен				
	В процентах к предыдущему году				
	2010	2011	2012	2013	2014
<b>Қазақстан Республикасы</b>	105,6	109,4	106,9	103,0	103,3
Ақмола	101,1	120,4	105,8	99,6	104,2
Ақтөбе	107,3	107,6	112,2	101,5	101,3
Алматы	113,2	118,5	110,0	105,1	102,5
Атырау	102,8	110,5	101,5	96,4	106,1
Батыс Қазақстан	109,5	101,7	108,0	98,5	102,9
Жамбыл	114,3	98,4	106,8	99,7	99,9
Қарағанды	104,7	112,5	105,2	101,6	99,1
Қостанай	109,8	117,0	108,4	103,0	102,1
Қызылорда	108,6	102,8	106,1	101,2	101,7
Маңғыстау	106,9	107,4	107,6	103,0	113,0
Оңтүстік Қазақстан	106,6	106,9	113,2	101,3	99,0
Павлодар	103,5	116,0	107,8	103,5	102,0
Солтүстік Қазақстан	109,7	115,4	103,1	101,6	99,9
Шығыс Қазақстан	106,0	111,8	108,6	104,6	101,0
Астана қаласы	97,4	105,6	105,7	103,9	109,5
Алматы қаласы	92,5	112,2	105,5	104,1	103,9
Мах	114,3	120,4	113,2	105,1	113,0
Min	92,5	98,4	101,5	96,4	99,0
Max/Min	1,2	1,2	1,1	1,1	1,1

### 3.3 Үй шаруашылықтарының тұтынуға жұмсаған табыстары Доходы домохозяйств, использованные на потребление

	Айына орташа жан басына шаққанда, теңге					Орташа республикалық деңгейге %-бен				
	В среднем на душу в месяц, тенге					В % к среднереспубликанскому уровню				
	2010	2011	2012	2013	2014	2010	2011	2012	2013	2014
<b>Қазақстан Республикасы</b>	26 152	30 618	33 745	36 761	39 256	100,0	100,0	100,0	100,0	100,0
Ақмола	28 942	30 544	33 257	34 353	39 182	110,7	99,8	98,6	93,4	99,8
Ақтөбе	28 777	31 216	34 609	37 862	39 390	110,0	102,0	102,6	103,0	100,3
Алматы	28 096	37 105	37 920	42 781	44 618	107,4	121,2	112,4	116,4	113,7
Атырау	28 387	30 393	32 209	33 222	34 711	108,5	99,3	95,4	90,4	88,4
Батыс Қазақстан	22 790	26 264	29 530	32 422	34 785	87,1	85,8	87,5	88,2	88,6
Жамбыл	17 360	23 434	23 978	28 615	29 661	66,4	76,5	71,1	77,8	75,6
Қарағанды	31 848	35 234	41 692	42 519	46 947	121,8	115,1	123,6	115,7	119,6
Қостанай	23 540	28 477	31 759	34 784	38 571	90,0	93,0	94,1	94,6	98,3
Қызылорда	21 177	28 526	31 182	32 182	32 756	81,0	93,2	92,4	87,5	83,4
Маңғыстау	24 032	24 651	29 878	36 659	38 263	91,9	80,5	88,5	99,7	97,5
Оңтүстік Қазақстан	16 670	19 855	21 852	24 126	25 647	63,7	64,8	64,8	65,6	65,3
Павлодар	27 979	28 907	33 096	37 487	38 771	107,0	94,4	98,1	102,0	98,8
Солтүстік Қазақстан	27 310	28 305	33 809	33 984	38 386	104,4	92,4	100,2	92,4	97,8
Шығыс Қазақстан	24 428	29 696	35 756	38 648	41 161	93,4	97,0	106,0	105,1	104,9
Астана қаласы	46 663	40 308	41 645	44 714	47 271	178,4	131,6	123,4	121,6	120,4
Алматы қаласы	41 103	46 338	49 793	54 074	58 441	157,2	151,3	147,6	147,1	148,9
Мах	46 663	46 338	49 793	54 074	58 441	178,4	151,3	147,6	147,1	148,9
Min	16 670	19 855	21 852	24 126	25 647	63,7	64,8	64,8	65,6	65,3
Max/Min	2,8	2,3	2,3	2,2	2,3	2,8	2,3	2,3	2,2	2,3

### 3.4 Үй шаруашылықтарының тұтынуға жұмсалған табыстарының өзгеруі Изменение доходов домохозяйств, использованных на потребление

өткен жылға пайызбен

в процентах к предыдущему году

	2010	2011	2012	2013	2014
<b>Қазақстан Республикасы</b>	122,5	117,1	110,2	108,9	106,8
Ақмола	130,0	105,5	108,9	103,3	114,1
Ақтөбе	129,2	108,5	110,9	109,4	104,0
Алматы	156,5	132,1	102,2	112,8	104,3
Атырау	149,5	107,1	106,0	103,1	104,5
Батыс Қазақстан	118,0	115,2	112,4	109,8	107,3
Жамбыл	102,8	135,0	102,3	119,3	103,7
Қарағанды	133,0	110,6	118,3	102,0	110,4
Қостанай	110,4	121,0	111,5	109,5	110,9
Қызылорда	110,3	134,7	109,3	103,2	101,8
Маңғыстау	155,3	102,6	121,2	122,7	104,4
Оңтүстік Қазақстан	109,0	119,1	110,1	110,4	106,3
Павлодар	121,4	103,3	114,5	113,3	103,4
Солтүстік Қазақстан	117,8	103,6	119,4	100,5	113,0
Шығыс Қазақстан	105,8	121,6	120,4	108,1	106,5
Астана қаласы	133,8	86,4	103,3	107,4	105,7
Алматы қаласы	135,5	112,7	107,5	108,6	108,1
Мах	156,5	135,0	121,2	122,7	114,1
Min	102,8	86,4	102,2	100,5	101,8
Max/Min	1,5	1,6	1,2	1,2	1,1

### 3.5 Қалалы және ауылды жерлердегі үй шаруашылықтарының тұтынуға жұмсалған табыстары Доходы домохозяйств, использованные на потребление в городской и сельской местности

айына орташа жан басына шаққанда, теңге

в среднем на душу в месяц, тенге

	2010		2011		2012		2013		2014	
	қала город	ауыл село	қала город	ауыл село	қала город	ауыл село	қала город	ауыл село	қала город	ауыл село
<b>Қазақстан Республикасы</b>	30 529	20 985	34 604	25 832	37 802	28 850	41 022	31 564	43 798	33 664
Ақмола	28 993	28 888	31 861	29 390	35 065	31 655	35 818	33 049	41 656	36 974
Ақтөбе	26 465	35 174	32 948	28 430	35 741	32 789	39 759	34 814	41 383	36 128
Алматы	32 614	26 704	38 998	36 532	36 703	38 287	43 105	42 684	43 253	45 029
Атырау	33 260	23 019	35 545	25 644	35 962	28 711	37 392	29 257	38 938	30 926
Батыс Қазақстан	27 338	19 075	29 497	23 219	32 951	26 236	36 131	28 779	38 943	30 696
Жамбыл	21 196	14 700	27 144	21 074	27 348	21 832	32 232	26 179	33 810	26 861
Қарағанды	33 868	24 284	37 401	27 418	44 632	31 022	45 144	32 841	49 676	36 705
Қостанай	26 679	20 247	29 897	27 014	32 013	31 493	34 950	34 606	41 016	35 898
Қызылорда	24 157	19 410	32 919	25 710	33 837	29 460	34 368	30 746	34 310	31 719
Маңғыстау	22 426	28 112	27 988	21 082	34 144	25 498	41 190	32 147	41 392	35 229
Оңтүстік Қазақстан	20 034	14 685	23 132	17 749	25 287	19 644	27 811	21 756	28 953	23 489
Павлодар	31 698	20 556	30 395	25 617	34 204	30 610	38 229	35 780	39 142	37 898
Солтүстік Қазақстан	30 511	25 321	32 436	25 444	37 469	31 237	37 887	31 171	43 142	34 867
Шығыс Қазақстан	26 633	21 734	33 083	24 986	38 512	31 870	42 999	32 392	45 193	35 287
Астана қаласы	46 663	-	40 308	-	41 645	-	44 714	-	47 271	-
Алматы қаласы	41 103	-	46 338	-	49 793	-	54 074	-	58 441	-
Мах	46 663	35 174	46 338	36 532	49 793	38 287	54 074	42 684	58 441	45 029
Min	20 034	14 685	23 132	17 749	25 287	19 644	27 811	21 756	28 953	23 489
Max/Min	2,3	2,4	2,0	2,1	2,0	1,9	1,9	2,0	2,0	1,9

### 3.6 Қалалы және ауылды жерлердегі үй шаруашылықтарының тұтынуға жұмсалған табыстарының өзгеруі Изменение доходов домохозяйств, использованных на потребление в городской и сельской местности

	2010		2011		2012		2013		2014	
	қала город	ауыл село	қала город	ауыл село	қала город	ауыл село	қала город	ауыл село	қала город	ауыл село
<b>Қазақстан Республикасы</b>	122,1	122,5	113,3	123,1	109,2	111,7	108,5	109,4	106,8	106,7
Ақмола	128,4	131,2	109,9	101,7	110,1	107,7	102,1	104,4	116,3	111,9
Ақтөбе	112,6	169,1	124,5	80,8	108,5	115,3	111,2	106,2	104,1	103,8
Алматы	146,7	160,4	119,6	136,8	94,1	104,8	117,4	111,5	100,3	105,5
Атырау	151,1	143,3	106,9	111,4	101,2	112,0	104,0	101,9	104,1	105,7
Батыс Қазақстан	118,6	117,7	107,9	121,7	111,7	113,0	109,7	109,7	107,8	106,7
Жамбыл	111,1	96,1	128,1	143,4	100,7	103,6	117,9	119,9	104,9	102,6
Қарағанды	132,4	135,0	110,4	112,9	119,3	113,1	101,1	105,9	110,0	111,8
Қостанай	108,5	111,6	112,1	133,4	107,1	116,6	109,2	109,9	117,4	103,7
Қызылорда	113,5	107,5	136,3	132,5	102,8	114,6	101,6	104,4	99,8	103,2
Маңғыстау	129,1	210,4	124,8	75,0	122,0	120,9	120,6	126,1	100,5	109,6
Оңтүстік Қазақстан	108,5	109,7	115,5	120,9	109,3	110,7	110,0	110,8	104,1	108,0
Павлодар	125,7	109,8	95,9	124,6	112,5	119,5	111,8	116,9	102,4	105,9

Жалғасы

Продолжение

	2010		2011		2012		2013		2014	
	қала город	ауыл село	қала город	ауыл село	қала город	ауыл село	қала город	ауыл село	қала город	ауыл село
<b>Солтүстік Қазақстан</b>	118,3	116,5	106,3	100,5	115,5	122,8	101,1	99,8	113,9	111,9
Шығыс Қазақстан	106,0	105,3	124,2	115,0	116,4	127,5	111,7	101,6	105,1	108,9
Астана қаласы	133,8	-	86,4	-	103,3	-	107,4	-	105,7	-
Алматы қаласы	135,5	-	112,7	-	107,5	-	108,6	-	108,1	-
Мах	151,1	210,4	136,3	143,4	122,0	127,5	120,6	126,1	117,4	111,9
Мін	106,0	96,1	86,4	75,0	94,1	103,6	101,1	99,8	99,8	102,6
Мах/Мін	1,4	2,2	1,6	1,9	1,3	1,2	1,2	1,3	1,2	1,1

### 3.7 Үй шаруашылықтарының ақшалай шығыстары Денежные расходы домохозяйств

	Жылына орташа жан басына шаққанда, теңге В среднем на душу в год, тенге					Орташа республикалық деңгейге %-бен В % к среднереспубликанскому уровню				
	2010	2011	2012	2013	2014	2010	2011	2012	2013	2014
<b>Қазақстан Республикасы</b>	293 514	346 706	382 636	417 555	445 569	100,0	100,0	100,0	100,0	100,0
Ақмола	316 523	333 849	362 238	378 895	432 713	107,8	96,3	94,7	90,7	97,1
Ақтөбе	327 421	360 590	398 001	434 104	452 287	111,6	104,0	104,0	104,0	101,5
Алматы	310 865	409 643	419 374	475 107	485 485	105,9	118,2	109,6	113,8	109,0
Атырау	325 315	341 844	370 376	389 924	407 502	110,8	98,6	96,8	93,4	91,5
Батыс Қазақстан	240 661	288 603	327 209	360 476	385 564	82,0	83,2	85,5	86,3	86,5
Жамбыл	195 970	269 500	277 319	329 924	341 476	66,8	77,7	72,5	79,0	76,6
Қарағанды	361 190	400 319	478 444	489 494	539 985	123,1	115,5	125,0	117,2	121,2
Қостанай	254 844	310 464	346 163	379 676	424 590	86,8	89,5	90,5	90,9	95,3
Қызылорда	238 951	324 509	359 311	373 550	381 461	81,4	93,6	93,9	89,5	85,6
Маңғыстау	286 742	294 750	357 174	435 726	455 490	97,7	85,0	93,3	104,4	102,2
Оңтүстік Қазақстан	185 037	223 690	245 750	271 552	291 520	63,0	64,5	64,2	65,0	65,4
Павлодар	314 029	326 544	374 792	420 626	434 831	107,0	94,2	98,0	100,7	97,6
Солтүстік Қазақстан	288 996	305 062	358 528	362 050	406 031	98,5	88,0	93,7	86,7	91,1
Шығыс Қазақстан	262 032	322 945	388 787	418 399	444 918	89,3	93,1	101,6	100,2	99,9
Астана қаласы	550 021	478 505	492 127	528 172	557 405	187,4	138,0	128,6	126,5	125,1
Алматы қаласы	489 918	551 964	592 504	642 957	698 551	166,9	159,2	154,8	154,0	156,8
Мах	550 021	551 964	592 504	642 957	698 551	187,4	159,2	154,8	154,0	156,8
Мін	185 037	223 690	245 750	271 552	291 520	63,0	64,5	64,2	65,0	65,4
Мах/Мін	3,0	2,5	2,4	2,4	2,4	3,0	2,5	2,4	2,4	2,4

### 3.8 Ақшалай табыстар мен шығыстардың құрылымы Структура денежных доходов и расходов

пайызбен

в процентах

	Ақшалай табыстар - барлығы денежные доходы - всего	Одан еңбек қызметінен түскен табыстар Из них доходы от трудовой деятельности	Ақшалай шығыстар - барлығы денежные расходы - всего	Оның ішінде В том числе		
				тұтыну шығыстары потребительские расходы	салықтар, төлемдер және басқа төлемақылар налоги, платежи и другие выплаты	өзге де ақшалай шығыстар прочие денежные расходы
2010						
Қазақстан Республикасы	100,0	80,9	100,0	93,8	0,1	6,1
Ақмола	100,0	73,9	100,0	91,2	0,1	8,7
Ақтөбе	100,0	83,9	100,0	93,2	0,1	6,7
Алматы	100,0	81,5	100,0	96,2	0,1	3,7
Атырау	100,0	90,2	100,0	89,9	0,2	9,9
Батыс Қазақстан	100,0	82,0	100,0	96,5	0,0	3,5
Жамбыл	100,0	81,0	100,0	96,3	0,0	3,7
Қарағанды	100,0	78,0	100,0	88,5	0,2	11,3
Қостанай	100,0	75,7	100,0	93,3	0,2	6,5
Қызылорда	100,0	76,1	100,0	92,9	0,2	6,9
Маңғыстау	100,0	92,5	100,0	97,2	0,1	2,7
Оңтүстік Қазақстан	100,0	81,8	100,0	95,4	0,1	4,5
Павлодар	100,0	79,9	100,0	91,8	0,1	8,1
Солтүстік Қазақстан	100,0	71,7	100,0	91,0	0,4	8,6
Шығыс Қазақстан	100,0	75,8	100,0	92,7	0,2	7,1
Астана қаласы	100,0	83,3	100,0	91,6	0,2	8,2
Алматы қаласы	100,0	86,1	100,0	98,5	0,1	1,4
2011						
Қазақстан Республикасы	100,0	80,7	100,0	93,2	0,2	6,6
Ақмола	100,0	73,4	100,0	89,2	0,2	10,6
Ақтөбе	100,0	83,0	100,0	92,8	0,1	7,1
Алматы	100,0	84,3	100,0	94,3	0,3	5,4
Атырау	100,0	87,2	100,0	91,5	0,2	8,3
Батыс Қазақстан	100,0	82,8	100,0	94,6	0,1	5,3
Жамбыл	100,0	81,8	100,0	97,2	0,1	2,7
Қарағанды	100,0	79,2	100,0	86,6	0,3	13,1
Қостанай	100,0	76,3	100,0	92,0	0,3	7,7
Қызылорда	100,0	75,6	100,0	94,2	0,1	5,7
Маңғыстау	100,0	91,4	100,0	98,0	0,1	1,9

Жалғасы

Продолжение

	Ақшалай табыстар - барлығы денежные доходы - всего	Одан еңбек қызметінен түскен табыстар Из них доходы от трудовой деятельности	Ақшалай шығыстар - барлығы денежные расходы - всего	Оның ішінде В том числе		
				тұтыну шығыстары потребительские расходы	салықтар, төлемдер және басқа төлемақылар налоги, платежи и другие выплаты	өзге де ақшалай шығыстар прочие денежные расходы
Оңтүстік Қазақстан	100,0	76,6	100,0	95,8	0,2	4,0
Павлодар	100,0	75,9	100,0	92,5	0,2	7,3
Солтүстік Қазақстан	100,0	69,0	100,0	87,2	0,3	12,5
Шығыс Қазақстан	100,0	74,1	100,0	92,2	0,4	7,4
Астана қаласы	100,0	84,1	100,0	92,1	0,2	7,7
Алматы қаласы	100,0	86,9	100,0	96,8	0,1	3,1
2012						
<b>Қазақстан Республикасы</b>	100,0	81,3	100,0	92,9	0,2	6,9
Ақмола	100,0	74,1	100,0	90,0	0,2	9,8
Ақтөбе	100,0	82,9	100,0	91,4	0,1	8,5
Алматы	100,0	83,5	100,0	93,6	0,2	6,2
Атырау	100,0	87,5	100,0	91,8	0,1	8,1
Батыс Қазақстан	100,0	82,6	100,0	92,6	0,1	7,3
Жамбыл	100,0	82,8	100,0	96,6	0,1	3,3
Қарағанды	100,0	79,0	100,0	86,2	0,2	13,6
Қостанай	100,0	77,3	100,0	90,6	0,2	9,2
Қызылорда	100,0	75,2	100,0	92,5	0,1	7,4
Маңғыстау	100,0	91,3	100,0	96,8	0,1	3,1
Оңтүстік Қазақстан	100,0	79,5	100,0	96,1	0,1	3,8
Павлодар	100,0	77,6	100,0	94,2	0,1	5,7
Солтүстік Қазақстан	100,0	68,8	100,0	88,7	0,3	11,0
Шығыс Қазақстан	100,0	74,5	100,0	91,2	0,2	8,6
Астана қаласы	100,0	86,5	100,0	93,1	0,2	6,7
Алматы қаласы	100,0	87,3	100,0	96,9	0,1	3,0
2013						
<b>Қазақстан Республикасы</b>	100,0	81,2	100,0	92,6	0,2	7,2
Ақмола	100,0	73,9	100,0	88,7	0,2	11,1
Ақтөбе	100,0	82,9	100,0	89,6	0,1	10,3
Алматы	100,0	83,0	100,0	93,8	0,2	6,0
Атырау	100,0	86,7	100,0	90,3	0,1	9,6
Батыс Қазақстан	100,0	80,8	100,0	91,8	0,1	8,1
Жамбыл	100,0	83,2	100,0	96,7	0,1	3,2
Қарағанды	100,0	78,5	100,0	85,4	0,2	14,4
Қостанай	100,0	75,9	100,0	88,8	0,2	11,0
Қызылорда	100,0	75,7	100,0	90,5	0,1	9,4
Маңғыстау	100,0	91,3	100,0	96,4	0,2	3,4
Оңтүстік Қазақстан	100,0	80,1	100,0	96,3	0,2	3,5
Павлодар	100,0	78,0	100,0	94,2	0,2	5,6
Солтүстік Қазақстан	100,0	66,7	100,0	87,2	0,2	12,6
Шығыс Қазақстан	100,0	74,0	100,0	91,5	0,2	8,3
Астана қаласы	100,0	88,5	100,0	93,1	0,1	6,8
Алматы қаласы	100,0	87,0	100,0	97,2	0,2	2,6
2014						
<b>Қазақстан Республикасы</b>	100,0	80,5	100,0	92,3	0,2	7,5
Ақмола	100,0	74,3	100,0	86,6	0,2	13,2
Ақтөбе	100,0	80,9	100,0	90,4	0,1	9,5
Алматы	100,0	80,6	100,0	93,3	0,2	6,5
Атырау	100,0	86,4	100,0	88,8	0,1	11,1
Батыс Қазақстан	100,0	81,4	100,0	90,7	0,1	9,2
Жамбыл	100,0	81,8	100,0	95,7	0,1	4,2
Қарағанды	100,0	76,7	100,0	85,2	0,2	14,6
Қостанай	100,0	74,3	100,0	87,2	0,3	12,5
Қызылорда	100,0	75,2	100,0	90,2	0,1	9,7
Маңғыстау	100,0	89,5	100,0	95,9	0,1	4,0
Оңтүстік Қазақстан	100,0	81,1	100,0	95,7	0,1	4,2
Павлодар	100,0	79,6	100,0	95,4	0,2	4,4
Солтүстік Қазақстан	100,0	66,8	100,0	86,7	0,2	13,1
Шығыс Қазақстан	100,0	73,4	100,0	91,4	0,2	8,4
Астана қаласы	100,0	86,6	100,0	94,5	0,2	5,3
Алматы қаласы	100,0	87,1	100,0	97,0	0,2	2,8

### 3.9 Үй шаруашылықтарының тұтыну шығыстарының құрамы Состав потребительских расходов домохозяйств

орташа жан басына шаққанда, теңге

в среднем на душу, тенге

	Тұтыну шығыстары Потребительские расходы	Оның ішінде В том числе		
		азық-түлік тауарлары продовольственные товары	азық-түлік емес тауарлар непродовольственные товары	ақылы қызметтер платные услуги
2010				
Қазақстан Республикасы	275 369	121 153	82 341	71 875
Ақмола	288 724	118 596	85 841	84 287
Ақтөбе	305 118	129 624	100 272	75 222

Жалғасы

Продолжение

	Тұтыну шығыстары Потребительские расходы	Оның ішінде В том числе		
		азық-түлік тауарлары продовольственные товары	азық-түлік емес тауарлар непродовольственные товары	ақылы қызметтер платные услуги
Алматы	299 081	146 282	90 721	62 078
Атырау	292 432	133 437	97 229	61 766
Батыс Қазақстан	232 275	106 609	75 791	49 875
Жамбыл	188 634	93 021	55 003	40 610
Қарағанды	319 688	137 531	97 772	84 385
Қостанай	237 769	98 381	68 860	70 528
Қызылорда	221 936	105 440	67 687	48 809
Маңғыстау	278 685	111 820	100 292	66 573
Оңтүстік Қазақстан	176 457	75 059	58 499	42 899
Павлодар	288 315	123 436	91 973	72 906
Солтүстік Қазақстан	262 980	106 986	83 705	72 289
Шығыс Қазақстан	243 007	114 791	62 512	65 704
Астана қаласы	503 897	185 025	147 946	170 926
Алматы қаласы	482 652	212 417	121 395	148 840
2011				
<b>Қазақстан Республикасы</b>	323 298	157 000	91 867	74 431
Ақмола	297 836	133 558	85 084	79 194
Ақтөбе	334 722	160 316	101 140	73 266
Алматы	386 315	202 064	109 722	74 529
Атырау	312 882	162 358	92 175	58 349
Батыс Қазақстан	273 012	139 038	74 285	59 689
Жамбыл	261 857	143 812	71 761	46 284
Қарағанды	346 720	163 031	98 931	84 758
Қостанай	285 752	133 003	81 691	71 058
Қызылорда	305 603	168 347	83 415	53 841
Маңғыстау	288 852	111 863	109 691	67 298
Оңтүстік Қазақстан	214 325	104 103	67 203	43 019
Павлодар	301 911	149 354	87 345	65 212
Солтүстік Қазақстан	265 948	122 360	77 527	66 061
Шығыс Қазақстан	297 709	143 056	82 600	72 053
Астана қаласы	440 604	187 679	121 158	131 767
Алматы қаласы	534 565	254 720	132 092	147 753
2012				
<b>Қазақстан Республикасы</b>	355 556	167 188	109 917	78 451
Ақмола	325 894	145 573	110 723	69 598
Ақтөбе	363 751	169 279	116 633	77 839
Алматы	392 668	189 534	132 473	70 661
Атырау	339 947	174 982	101 035	63 930
Батыс Қазақстан	303 123	143 907	91 069	68 147
Жамбыл	267 914	137 017	79 463	51 434
Қарағанды	412 633	181 629	129 077	101 927
Қостанай	313 773	135 317	103 256	75 200
Қызылорда	332 389	176 079	105 978	50 332
Маңғыстау	345 633	137 750	120 760	87 123
Оңтүстік Қазақстан	236 229	115 726	78 723	41 780
Павлодар	353 055	184 117	101 220	67 718
Солтүстік Қазақстан	318 018	131 284	118 776	67 958
Шығыс Қазақстан	354 691	175 494	104 572	74 625
Астана қаласы	458 249	193 022	130 212	135 015
Алматы қаласы	574 395	266 320	145 296	162 779
2013				
<b>Қазақстан Республикасы</b>	386 836	180 461	119 004	87 371
Ақмола	336 116	150 489	111 479	74 148
Ақтөбе	389 105	186 448	119 075	83 582
Алматы	445 735	213 246	152 939	79 550
Атырау	352 116	191 788	93 219	67 109
Батыс Қазақстан	330 815	152 925	103 157	74 733
Жамбыл	318 922	157 959	96 594	64 369
Қарағанды	418 008	180 599	128 082	109 327
Қостанай	337 100	142 335	112 693	82 072
Қызылорда	338 082	173 747	112 064	52 271
Маңғыстау	420 077	202 172	122 877	95 028
Оңтүстік Қазақстан	261 599	127 842	85 632	48 125
Павлодар	396 372	198 586	114 373	83 413
Солтүстік Қазақстан	315 729	129 468	117 754	68 507
Шығыс Қазақстан	382 681	183 320	119 211	80 150
Астана қаласы	491 678	199 562	148 141	143 975
Алматы қаласы	625 154	281 736	154 894	188 524
2014				
<b>Қазақстан Республикасы</b>	411 133	191 892	125 014	94 227
Ақмола	374 677	163 388	128 952	82 337
Ақтөбе	409 043	192 525	126 974	89 544
Алматы	452 938	216 428	150 603	85 907
Атырау	361 812	197 971	95 750	68 091
Батыс Қазақстан	349 564	162 139	105 838	81 587

Жалғасы

Продолжение

	Тұтыну шығыстары Потребительские расходы	Оның ішінде В том числе		
		азық-түлік тауарлары продовольственные товары	азық-түлік емес тауарлар непродовольственные товары	ақылы қызметтер платные услуги
Жамбыл	326 890	163 673	100 391	62 826
Қарағанды	459 872	201 046	138 964	119 862
Қостанай	370 128	153 128	122 762	94 238
Қызылорда	344 047	188 975	103 322	51 750
Маңғыстау	437 003	215 307	130 897	90 799
Оңтүстік Қазақстан	278 976	141 564	84 529	52 883
Павлодар	414 967	205 369	124 921	84 677
Солтүстік Қазақстан	352 195	143 063	129 000	80 132
Шығыс Қазақстан	406 477	202 487	122 004	81 986
Астана қаласы	526 693	207 538	160 096	159 059
Алматы қаласы	677 701	293 026	176 489	208 186

**3.10 Халықтың жан басына шаққанда негізгі тамақ өнімдерін тұтынуы\***  
**Потребление основных продуктов питания на душу населения\***

бір жылда, килограмм

в год, килограмм

	Ет және ет өнімдері Мясо и мясные продукты					Сүт және сүт өнімдері Молоко и молочные продукты				
	2010	2011	2012	2013	2014	2010	2011	2012	2013	2014
<b>Қазақстан Республикасы</b>	53	66	67	70	71	204	228	221	229	226
Ақмола	54	67	72	70	73	222	250	254	250	254
Ақтөбе	49	65	71	76	76	178	237	231	250	250
Алматы	60	76	72	77	76	242	257	243	249	217
Атырау	59	78	80	85	85	192	259	208	202	201
Батыс Қазақстан	61	61	62	64	68	220	212	196	215	215
Жамбыл	53	66	58	63	63	176	164	152	170	170
Қарағанды	56	69	73	74	79	198	230	229	224	239
Қостанай	53	68	63	68	68	204	206	195	202	197
Қызылорда	48	71	68	63	66	207	259	201	205	206
Маңғыстау	46	69	73	81	83	165	221	208	250	229
Оңтүстік Қазақстан	35	41	42	46	48	143	156	164	181	186
Павлодар	54	67	75	78	78	219	253	276	300	292
Солтүстік Қазақстан	56	59	63	59	62	238	263	264	243	238
Шығыс Қазақстан	61	71	78	82	85	238	248	262	288	285
Астана қаласы	56	69	67	68	67	216	247	243	220	223
Алматы қаласы	64	83	82	85	81	238	282	264	251	256

Жалғасы

Продолжение

	Жұмыртқа, дана Яйца, штук					Картоп Картофель				
	2010	2011	2012	2013	2014	2010	2011	2012	2013	2014
<b>Қазақстан Республикасы</b>	130	150	156	158	158	42	48	49	49	49
Ақмола	165	169	183	182	177	46	47	52	50	51
Ақтөбе	117	155	146	146	153	39	50	52	51	52
Алматы	119	134	139	135	135	40	47	44	45	43
Атырау	102	129	155	158	141	32	46	47	46	46
Батыс Қазақстан	117	116	126	135	138	40	46	45	48	47
Жамбыл	96	104	97	112	105	40	46	44	49	46
Қарағанды	163	191	204	195	208	48	59	61	57	60
Қостанай	166	190	186	189	175	44	47	48	51	47
Қызылорда	106	150	117	108	111	33	41	43	42	42
Маңғыстау	101	116	98	124	130	36	50	57	55	53
Оңтүстік Қазақстан	83	107	118	137	142	32	40	44	45	48
Павлодар	140	159	179	188	175	41	43	50	51	49
Солтүстік Қазақстан	204	195	208	182	181	56	46	52	48	51
Шығыс Қазақстан	132	161	188	183	191	55	55	58	55	54
Астана қаласы	143	152	164	166	166	37	48	42	45	46
Алматы қаласы	166	202	199	198	188	41	50	48	46	45

Соңы

Окончание

	Көкөніс Овощи					Нан өнімдері және жарма өнімдері Хлебопродукты и крупяные изделия				
	2010	2011	2012	2013	2014	2010	2011	2012	2013	2014
<b>Қазақстан Республикасы</b>	71	88	86	88	87	123	124	124	124	126
Ақмола	61	76	74	72	70	117	129	122	122	122
Ақтөбе	56	72	73	76	72	113	134	131	138	135
Алматы	89	112	102	102	91	168	143	136	129	121
Атырау	47	75	70	70	66	89	119	117	124	124
Батыс Қазақстан	67	80	73	78	77	120	114	109	114	121
Жамбыл	74	85	74	87	84	110	126	109	113	115
Қарағанды	67	87	85	79	84	98	111	115	108	118
Қостанай	65	76	75	76	74	104	123	120	120	120



Жалғасы

Продолжение

	Көкөніс Овощи					Нан өнімдері және жарма өнімдері Хлебопродукты и крупяные изделия				
	2010	2011	2012	2013	2014	2010	2011	2012	2013	2014
Қызылорда	69	98	93	90	91	167	148	144	147	148
Маңғыстау	54	87	86	90	89	84	127	121	132	125
Оңтүстік Қазақстан	72	95	100	106	109	165	139	141	146	152
Павлодар	59	70	76	83	78	105	118	130	139	134
Солтүстік Қазақстан	73	68	70	65	64	107	108	113	108	112
Шығыс Қазақстан	74	74	85	83	86	120	116	128	133	139
Астана қаласы	66	77	69	70	71	85	100	101	98	100
Алматы қаласы	86	103	102	98	97	93	103	101	95	100

\* Қоғамдық тамақтандыру кәсіпорындарындағы тұтыну есебінсіз.

Без учета потребления в предприятиях общественного питания.

### 3.11 Тұтынуға жұмсалған табыс пен ең төменгі күнкөріс деңгейінің ара қатынасы\*

#### Соотношение дохода, использованного на потребление и величины прожиточного минимума\*

пайызбен

в процентах

	2010	2011	2012	2013	2014
<b>Қазақстан Республикасы</b>	193,9	190,5	200,7	206,6	205,9
Ақмола	240,9	205,9	214,2	205,1	218,3
Ақтөбе	232,0	219,2	230,6	239,8	230,0
Алматы	203,4	222,0	211,9	226,9	223,1
Атырау	203,2	168,9	178,9	177,4	174,8
Батыс Қазақстан	176,7	172,7	185,8	193,8	200,5
Жамбыл	147,6	165,8	160,0	175,9	173,5
Қарағанды	258,0	237,4	267,5	257,6	261,3
Қостанай	182,0	184,5	204,5	211,5	215,4
Қызылорда	162,7	184,9	194,9	192,1	184,7
Маңғыстау	139,2	121,0	142,4	169,4	163,8
Оңтүстік Қазақстан	139,6	137,9	141,8	148,4	147,1
Павлодар	229,8	194,5	213,7	226,4	221,9
Солтүстік Қазақстан	215,9	197,1	227,4	208,9	217,9
Шығыс Қазақстан	193,2	187,4	213,9	213,5	214,6
Астана қаласы	286,5	216,4	214,0	217,7	218,6
Алматы қаласы	253,2	248,6	258,2	270,8	275,1

\* Мұнда және әрі қарай деректер табыстардың баламалылық шкаласын пайдаланып алынған.

2006 жылғы деректермен сәйкестілік мақсатында 2006 жылғы 1 қаңтарда енгізілген ең төменгі күнкөріс деңгейінің шамасын есептеудің жаңа әдісіне сәйкес қайта есептелген өткен жылғы деректер ұсынылып отыр.

Здесь и далее в целях сопоставимости с данными за 2006г. представлены данные за предыдущие годы, пересчитанные в соответствии с новой методикой расчета величины прожиточного минимума, введенной с 1 января 2006г.

### 3.12 Халықтың жан басына шаққандағы күнкөрістің ең төменгі деңгейінің шамасы

#### Величина прожиточного минимума на душу населения

	Ең төменгі күнкөріс деңгейінің шамасы орта есеппен, теңге*					Орташа республикалық деңгейге пайызбен В процентах к среднереспубликанскому уровню				
	2010	2011	2012	2013	2014	2010	2011	2012	2013	2014
<b>Қазақстан Республикасы</b>	13 487	16 072	16 815	17 789	19 068	100,0	100,0	100,0	100,0	100,0
Ақмола	12 016	14 831	15 526	16 751	17 948	89,1	92,3	92,3	94,2	94,1
Ақтөбе	12 405	14 240	15 009	15 789	17 125	92,0	88,6	89,3	88,8	89,8
Алматы	13 812	16 716	17 896	18 855	19 995	102,4	104,0	106,4	106,0	104,9
Атырау	13 970	17 995	18 000	18 725	19 855	103,6	112,0	107,0	105,3	104,1
Батыс Қазақстан	12 894	15 211	15 894	16 733	17 347	95,6	94,6	94,5	94,1	91,0
Жамбыл	11 759	14 137	14 990	16 268	17 095	87,2	88,0	89,1	91,4	89,7
Қарағанды	12 344	14 842	15 588	16 503	17 967	91,5	92,3	92,7	92,8	94,2
Қостанай	12 932	15 435	15 530	16 449	17 907	95,9	96,0	92,4	92,5	93,9
Қызылорда	13 015	15 424	16 002	16 751	17 738	96,5	96,0	95,2	94,2	93,0
Маңғыстау	17 261	20 368	20 975	21 644	23 357	128,0	126,7	124,7	121,7	122,5
Оңтүстік Қазақстан	11 941	14 399	15 406	16 262	17 439	88,5	89,6	91,6	91,4	91,5
Павлодар	12 173	14 860	15 485	16 555	17 474	90,3	92,5	92,1	93,1	91,6
Солтүстік Қазақстан	12 650	14 360	14 865	16 272	17 620	93,8	89,3	88,4	91,5	92,4
Шығыс Қазақстан	12 644	15 847	16 718	18 101	19 178	93,7	98,6	99,4	101,8	100,6
Астана қаласы	16 289	18 630	19 456	20 541	21 623	120,8	115,9	115,7	115,5	113,4
Алматы қаласы	16 233	18 638	19 283	19 969	21 242	120,4	116,0	114,7	112,3	111,4

\* Туісті жылдардың әдістемесі бойынша.

По методике соответствующих лет.

### 3.13 Халықтың кедейлік көрсеткіштері\*

#### Показатели бедности населения\*

пайызбен

в процентах

	2010			2011			2012		
	Табысы күн­көрістің ең төменгі деңгейінің шамасынан төмен халық үлесі Доля населения, имеющего доходы ниже величины прожиточного минимума	Кедейліктің тереңдігі Глубина бедности	Кедейліктің өткірлігі Острота бедности	Табысы күн­көрістің ең төменгі деңгейінің шамасынан төмен халық үлесі Доля населения, имеющего доходы ниже величины прожиточного минимума	Кедейліктің тереңдігі Глубина бедности	Кедейліктің өткірлігі Острота бедности	Табысы күн­көрістің ең төменгі деңгейінің шамасынан төмен халық үлесі Доля населения, имеющего доходы ниже величины прожиточного минимума	Кедейліктің тереңдігі Глубина бедности	Кедейліктің өткірлігі Острота бедности
<b>Қазақстан Республикасы</b>	6,5	1,1	0,3	5,5	0,9	0,3	3,8	0,5	0,1
Ақмола	4,4	0,8	0,2	6,2	1,3	0,5	3,9	0,8	0,3
Ақтөбе	6,0	1,1	0,3	2,4	0,5	0,1	2,4	0,3	0,1
Алматы	6,6	0,8	0,1	3,4	0,4	0,1	3,2	0,4	0,1
Атырау	5,9	1,0	0,3	5,2	0,5	0,1	3,3	0,2	0,0
Батыс Қазақстан	6,7	0,6	0,1	4,8	0,9	0,2	4,1	0,5	0,1
Жамбыл	5,3	0,6	0,1	5,1	0,6	0,1	4,9	0,9	0,3
Қарағанды	3,8	0,7	0,2	3,5	0,6	0,2	2,8	0,4	0,1
Қостанай	6,4	1,0	0,3	4,6	0,9	0,3	3,3	0,5	0,2
Қызылорда	6,7	0,8	0,2	6,2	0,8	0,2	3,8	0,3	0,1
Маңғыстау	11,6	2,0	0,6	10,4	1,1	0,2	3,3	0,4	0,1
Оңтүстік Қазақстан	11,5	2,4	0,8	10,4	1,8	0,5	7,9	1,0	0,2
Павлодар	4,0	0,6	0,2	4,5	0,9	0,3	2,9	0,5	0,1
Солтүстік Қазақстан	5,4	0,8	0,2	9,6	1,8	0,6	5,7	1,0	0,3
Шығыс Қазақстан	8,4	1,3	0,3	6,1	1,5	0,5	3,4	0,6	0,2
Астана қаласы	3,4	0,6	0,2	1,7	0,4	0,1	1,0	0,2	0,0
Алматы қаласы	2,6	0,3	0,1	2,0	0,2	0,0	0,4	0,1	0,0

Жалғасы

Продолжение

	2013			2014		
	Табысы күн­көрістің ең төменгі деңгейінің шамасынан төмен халық үлесі Доля населения, имеющего доходы ниже величины прожиточного минимума	Кедейліктің тереңдігі Глубина бедности	Кедейліктің өткірлігі Острота бедности	Табысы күн­көрістің ең төменгі деңгейінің шамасынан төмен халық үлесі Доля населения, имеющего доходы ниже величины прожиточного минимума	Кедейліктің тереңдігі Глубина бедности	Кедейліктің өткірлігі Острота бедности
<b>Қазақстан Республикасы</b>	2,9	0,4	0,1	2,8	0,4	0,1
Ақмола	3,9	0,7	0,2	2,9	0,5	0,1
Ақтөбе	2,0	0,3	0,1	1,8	0,3	0,1
Алматы	2,0	0,4	0,1	2,5	0,4	0,1
Атырау	3,3	0,2	0,0	2,8	0,2	0,0
Батыс Қазақстан	3,7	0,4	0,1	2,9	0,4	0,1
Жамбыл	3,4	0,4	0,1	3,1	0,3	0,0
Қарағанды	2,0	0,4	0,1	1,4	0,3	0,1
Қостанай	2,6	0,6	0,2	2,5	0,5	0,1
Қызылорда	3,6	0,3	0,0	3,2	0,3	0,1
Маңғыстау	2,6	0,2	0,0	3,0	0,5	0,1
Оңтүстік Қазақстан	5,9	0,8	0,2	6,1	0,7	0,1
Павлодар	1,5	0,2	0,0	1,5	0,2	0,0
Солтүстік Қазақстан	4,8	1,0	0,4	4,2	0,6	0,2
Шығыс Қазақстан	2,4	0,3	0,1	2,5	0,4	0,1
Астана қаласы	0,5	0,1	0,0	0,4	0,1	0,0
Алматы қаласы	0,6	0,1	0,0	0,6	0,1	0,0

**2014 жылғы үй шаруашылықтарының тұтыну шығыстарының құрылымы**  
**Структура потребительских расходов домашних хозяйств в 2014г.**

пайызбен

в процентах

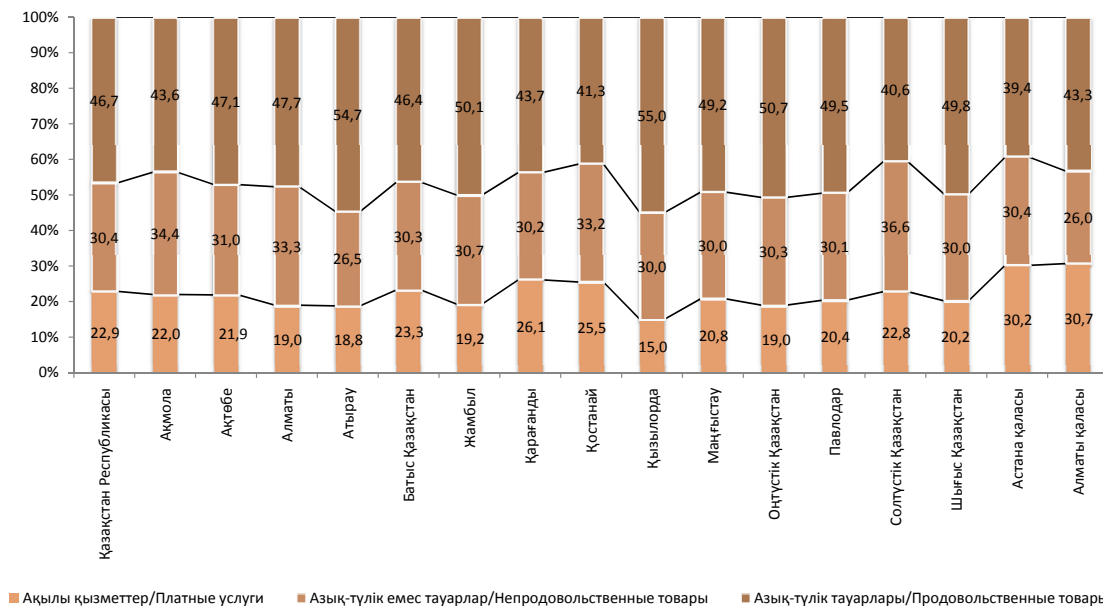

**Табыстарды бөлудің әркелкілігі**  
**Неравномерность распределения доходов**

Табысы күнкөрістің ең төменгі деңгейінің шамасынан (азық-түлік қоржынының құнынан) төмен халықтың үлесі - зерттелген халыққа табысы белгіленген критерийден төмен халық үлесін пайызбен көрсетеді.

Кедейліктің тереңдігі – зерттелетін үй шаруашылықтары мүшелерінің табыс деңгейінің белгіленген критерийден орташа ауытқуын бейнелейтін кедейлік индикаторы (ең төменгі күнкөріс деңгейінен, кедейліктің азық-түлік шегінен және белгіленген кедейлік шегінен).

Кедейліктің өткірлігі – кедейліктің тереңдігін неғұрлым толық сипаттау үшін қызмет ететін кедейлік индикаторы. Ол зерттелетін үй шаруашылық мүшелерінің табыс тапшылығы үлесінің белгіленген критерийден ауытқу квадратынан орташасын және кедейлердің табыстарын бөлу дәрежесін көрсетеді.

Халықтың 10 пайыздық (децильдік) (20 пайыздық (квинтильдік)) топтары бойынша халық табыстарының үлесі – халықтың әрбір 10 (20)-пайыздық тобына ие жалпы табыс көлемінің пайызы.

Халықтың 10%-дық топтары бойынша қорлар коэффициенті – бірінші және оныншы децильдік топтардағы бөлу қатары ішіндегі халықтың салыстырылатын топтарының орташа табыстары арасындағы ара салмағын өлшейді (халықтың неғұрлым ауқатты 10%-ның және неғұрлым ауқатсыз 10%-ның ара қатынасы).

Джини коэффициенті (халықтың 10%-дық және 20%-дық топтары бойынша) – әркелкілік деңгейін санмен бағалау мүмкіндігін береді. Ол халықтың сан жағынан тең (децильдік, квинтильдік) топтары бойынша олардың теңдей бөлу сызығынан бастап табыстардың нақты бөлінуінің ауытқу деңгейін белгілейді.

Доля населения, имеющего доходы ниже величины прожиточного минимума (стоимости продовольственной корзины) – показывает долю населения с доходами ниже установленного критерия, в процентах к обследованному населению.

Глубина бедности – показывает среднее отклонение уровня дохода членов обследуемых домохозяйств от установленного критерия (прожиточного минимума, продовольственной черты бедности и установленной черты бедности).

Острота бедности - индикатор бедности, служащий для более полной характеристики глубины бедности. Показывает среднюю из квадратов отклонений доли дефицита дохода членов обследуемых домохозяйств от установленного критерия и степень разброса доходов бедных.

Доля доходов населения по 10-процентным (децильным) (по 20-процентным (квинтильным)) группам населения – процент общего объема доходов, которым обладает каждая из 10-ти (20-ти)-процентных групп населения.

Коэффициент фондов, по 10% группам населения – измеряет соотношение между средними доходами сравниваемых групп населения внутри ряда распределения в десятой и первой децильных группах (соотношение 10% наиболее и 10% наименее обеспеченного населения).

Коэффициент Джини (по 10% группам населения, по 20% группам населения) - дает возможность численно оценить степень неравенства. Он устанавливает степень отклонения фактического распределения доходов по численно равным (децильным, квинтильным) группам населения от линии их равномерного распределения.

**3.14 Табысы азық-түлік қоржыны құнынан төмен халықтың үлесі\***  
**Доля населения, имеющего доходы ниже стоимости продовольственной корзины\***

пайызбен

в процентах

	2010			2011			2012		
	халықтың үлесі доля населения	оның ішінде в том числе		халықтың үлесі доля населения	оның ішінде в том числе		халықтың үлесі доля населения	оның ішінде в том числе	
		калалы жерде в городской местности	ауылды жерде в сельской местности		калалы жерде в городской местности	ауылды жерде в сельской местности		калалы жерде в городской местности	ауылды жерде в сельской местности
<b>Қазақстан Республикасы</b>	0,4	0,3	0,6	0,5	0,2	0,9	0,2	0,1	0,3
Ақмола	0,2	-	0,4	1,2	0,1	2,1	0,4	0,3	0,4
Ақтөбе	0,2	-	0,4	0,0	-	0,1	-	-	-
Алматы	0,1	-	0,2	0,2	0,7	0,1	0,1	-	0,2
Атырау	0,8	0,5	1,1	0,1	-	0,2	-	-	-
Батыс Қазақстан	-	-	-	0,1	-	0,2	-	-	-
Жамбыл	-	-	-	0,2	0,2	0,2	0,4	0,5	0,4
Қарағанды	0,4	0,2	1,2	0,3	-	1,2	0,2	-	0,8
Қостанай	0,5	0,2	0,8	0,7	0,2	1,3	0,4	0,1	0,7
Қызылорда	-	-	-	0,2	0,2	0,2	0,1	-	0,1
Маңғыстау	0,8	0,4	1,5	0,2	-	0,4	0,0	0,1	-
Оңтүстік Қазақстан	1,3	1,6	1,2	1,0	0,3	1,4	0,1	0,1	0,1
Павлодар	0,1	-	0,5	0,5	-	1,5	0,1	-	0,3
Солтүстік Қазақстан	0,5	0,3	0,6	1,0	0,3	1,5	0,3	-	0,5
Шығыс Қазақстан	0,5	0,3	0,8	1,1	0,3	2,2	0,4	0,3	0,6
Астана қаласы	0,4	0,4	-	0,2	0,2	-	0,1	0,1	-
Алматы қаласы	0,1	0,1	-	0,1	0,1	-	0,1	0,1	-

Жалғасы

Продолжение

	2013				2014			
	халықтың үлесі доля населения	оның ішінде в том числе		халықтың үлесі доля населения	оның ішінде в том числе		халықтың үлесі доля населения	оның ішінде в том числе
		калалы жерде в городской местности	ауылды жерде в сельской местности		калалы жерде в городской местности	ауылды жерде в сельской местности		
<b>Қазақстан Республикасы</b>	0,1	0,0	0,2	0,1	0,1	0,1	0,1	0,1
Ақмола	0,4	0,2	0,5	0,3	-	0,6	-	0,6
Ақтөбе	0,0	-	0,1	0,0	-	0,1	-	0,1
Алматы	0,3	-	0,4	0,1	-	0,1	-	0,1
Атырау	-	-	-	-	-	-	-	-
Батыс Қазақстан	-	-	-	-	-	-	-	-
Жамбыл	-	-	-	-	-	-	-	-
Қарағанды	0,3	-	1,5	0,1	-	0,5	-	0,5
Қостанай	0,2	0,2	0,2	0,2	0,3	0,2	0,3	0,2
Қызылорда	-	-	-	-	-	-	-	-
Маңғыстау	-	-	-	0,0	-	0,1	-	0,1
Оңтүстік Қазақстан	0,1	-	0,2	0,1	0,4	-	0,4	-
Павлодар	0,0	-	0,1	-	-	-	-	-
Солтүстік Қазақстан	0,7	1,2	0,3	0,2	-	0,4	-	0,4
Шығыс Қазақстан	-	-	-	0,2	-	0,5	-	0,5
Астана қаласы	0,0	0,0	-	-	-	-	-	-
Алматы қаласы	-	-	-	-	-	-	-	-

\* Деректер табыстардың баламалылық шкаласын пайдаланып алынған.  
Данные получены с использованием шкалы эквивалентности доходов.

**3.15 Үй шаруашылығының мөлшеріне байланысты табысы төмен халық\***  
**Низкодоходное население в зависимости от размера домохозяйства\***

пайызбен

в процентах

	2010					2011				
	үй шаруашылығының мөлшеріне байланысты табысы күнкөрістің ең төменгі деңгейінің шамасынан төмен халықтың үлесі, тұратындар: доля населения, имеющего доходы ниже величины прожиточного минимума, в зависимости от размера домохозяйства, состоящего из:					үй шаруашылығының мөлшеріне байланысты табысы күнкөрістің ең төменгі деңгейінің шамасынан төмен халықтың үлесі, тұратындар: доля населения, имеющего доходы ниже величины прожиточного минимума, в зависимости от размера домохозяйства, состоящего из:				
	1 адамнан	2 адамнан	3 адамнан	4 адамнан	5 және одан көп адамнан	1 адамнан	2 адамнан	3 адамнан	4 адамнан	5 және одан көп адамнан
	1 лиц	2 лиц	3 лиц	4 лиц	5 и более лиц	1 лиц	2 лиц	3 лиц	4 лиц	5 и более лиц
<b>Қазақстан Республикасы</b>	0,1	1,3	4,5	14,6	79,5	0,0	1,4	4,8	13,7	80,1
Ақмола	0,5	8,7	10,7	31,9	48,2	-	2,6	10,0	29,4	58,0
Ақтөбе	-	-	14,0	13,4	72,6	-	1,0	-	20,0	79,0
Алматы	-	0,4	3,4	11,1	85,1	-	0,6	2,3	9,7	87,4
Атырау	-	-	0,8	5,6	93,6	-	-	-	3,1	96,9
Батыс Қазақстан	-	-	-	12,3	87,7	-	0,3	1,5	3,2	95,0
Жамбыл	-	-	3,1	5,8	91,1	-	-	2,2	12,7	85,1

## Жалғасы

## Продолжение

	2010					2011				
	үй шаруашылығының мөлшеріне байланысты табысы күнкөрістің ең төменгі деңгейінің шамасынан төмен халықтың үлесі, тұратындар: доля населения, имеющего доходы ниже величины прожиточного минимума, в зависимости от размера домохозяйства, состоящего из:					үй шаруашылығының мөлшеріне байланысты табысы күнкөрістің ең төменгі деңгейінің шамасынан төмен халықтың үлесі, тұратындар: доля населения, имеющего доходы ниже величины прожиточного минимума, в зависимости от размера домохозяйства, состоящего из:				
	1 адамнан	2 адамнан	3 адамнан	4 адамнан	5 және одан көп адамнан	1 адамнан	2 адамнан	3 адамнан	4 адамнан	5 және одан көп адамнан
	1 лица	2 лиц	3 лиц	4 лиц	5 и более лиц	1 лица	2 лиц	3 лиц	4 лиц	5 и более лиц
Қарағанды	-	1,2	9,9	19,2	69,7	-	5,8	12,2	15,8	66,2
Қостанай	-	3,0	7,0	26,5	63,5	-	3,3	10,8	25,5	60,4
Қызылорда	-	-	-	5,0	95,0	-	-	0,4	4,7	94,9
Маңғыстау	-	-	-	1,3	98,7	0,2	0,7	0,5	4,3	94,3
Оңтүстік Қазақстан	-	0,6	2,4	4,6	92,4	-	0,3	1,2	4,0	94,5
Павлодар	0,8	3,3	9,2	37,4	49,3	-	3,7	12,2	27,5	56,6
Солтүстік Қазақстан	0,5	2,1	7,3	41,8	48,3	0,2	2,7	8,1	33,1	55,9
Шығыс Қазақстан	0,3	1,2	6,3	28,3	63,9	-	1,7	11,4	22,7	64,2
Астана қаласы	-	6,0	1,7	33,5	58,8	-	7,4	11,0	20,7	60,9
Алматы қаласы	-	5,4	4,1	11,0	79,5	-	1,0	10,0	36,6	52,4

## Жалғасы

## Продолжение

	2012					2013				
	үй шаруашылығының мөлшеріне байланысты табысы күнкөрістің ең төменгі деңгейінің шамасынан төмен халықтың үлесі, тұратындар: доля населения, имеющего доходы ниже величины прожиточного минимума, в зависимости от размера домохозяйства, состоящего из:					үй шаруашылығының мөлшеріне байланысты табысы күнкөрістің ең төменгі деңгейінің шамасынан төмен халықтың үлесі, тұратындар: доля населения, имеющего доходы ниже величины прожиточного минимума, в зависимости от размера домохозяйства, состоящего из:				
	1 адамнан	2 адамнан	3 адамнан	4 адамнан	5 және одан көп адамнан	1 адамнан	2 адамнан	3 адамнан	4 адамнан	5 және одан көп адамнан
	1 лица	2 лиц	3 лиц	4 лиц	5 и более лиц	1 лица	2 лиц	3 лиц	4 лиц	5 и более лиц
<b>Қазақстан Республикасы</b>	0,1	2,0	4,9	11,8	81,2	0,1	0,8	4,4	12,9	81,8
Ақмола	0,3	0,9	8,5	29,2	61,1	0,9	4,4	12,0	29,5	53,2
Ақтөбе	-	1,4	1,2	9,8	87,6	-	-	-	15,0	85,0
Алматы	-	0,6	1,9	12,6	84,9	-	0,8	1,2	3,2	94,8
Атырау	-	-	-	-	100,0	-	-	-	2,6	97,4
Батыс Қазақстан	-	0,4	0,6	9,5	89,5	-	-	2,5	22,7	74,8
Жамбыл	-	-	0,5	1,7	97,8	-	-	0,8	1,0	98,2
Қарағанды	-	2,9	14,3	21,8	61,0	0,4	1,1	18,0	27,6	52,9
Қостанай	0,4	2,2	12,4	34,8	50,2	0,7	1,7	8,5	34,3	54,8
Қызылорда	-	-	-	3,5	96,5	-	-	-	2,9	97,1
Маңғыстау	-	0,5	-	6,6	92,9	-	-	-	5,7	94,3
Оңтүстік Қазақстан	-	1,6	3,1	3,9	91,4	-	-	0,4	4,8	94,8
Павлодар	-	4,8	8,1	23,4	63,7	0,3	-	1,0	17,2	81,5
Солтүстік Қазақстан	0,4	6,8	8,5	24,9	59,4	-	1,8	13,3	27,9	57,0
Шығыс Қазақстан	-	5,5	11,4	22,8	60,3	-	4,1	12,0	18,7	65,2
Астана қаласы	-	7,3	14,6	9,8	68,3	-	-	38,3	10,5	51,2
Алматы қаласы	-	4,4	6,6	17,8	71,2	-	-	4,9	58,1	37,0

## Жалғасы

## Продолжение

	2014				
	Үй шаруашылығының мөлшеріне байланысты табысы күнкөрістің ең төменгі деңгейінің шамасынан төмен халықтың үлесі, тұратындар: Доля населения, имеющего доходы ниже величины прожиточного минимума, в зависимости от размера домохозяйства, состоящего из:				
	1 адамнан	2 адамнан	3 адамнан	4 адамнан	5 және одан көп адамнан
	1 лица	2 лиц	3 лиц	4 лиц	5 и более лиц
<b>Қазақстан Республикасы</b>	0,1	1,1	4,0	9,7	85,1
Ақмола	0,6	4,9	9,2	37,9	47,4
Ақтөбе	-	-	-	11,9	88,1
Алматы	-	-	-	-	100,0
Атырау	-	-	-	4,8	95,2
Батыс Қазақстан	-	-	4,9	25,0	70,1
Жамбыл	-	0,6	1,7	4,8	92,9
Қарағанды	-	-	0,8	8,9	90,3
Қостанай	-	3,5	11,9	25,3	59,3
Қызылорда	-	-	-	1,1	98,9
Маңғыстау	-	-	-	13,2	86,8
Оңтүстік Қазақстан	-	0,2	0,8	2,5	96,5
Павлодар	-	-	1,0	22,0	77,0
Солтүстік Қазақстан	0,7	6,2	8,9	27,1	57,1
Шығыс Қазақстан	0,3	3,7	21,9	19,7	54,4
Астана қаласы	-	-	67,7	-	32,3
Алматы қаласы	-	-	-	6,6	93,4

\* Деректер табыстардың баламалылық шкаласын пайдаланып алынған.  
Данные получены с использованием шкалы эквивалентности доходов.

**3.16 Табысы азық-түлік қоржыны құнынан төмен халықтың үлесі\***  
**Доля населения, имеющего доходы ниже стоимости продовольственной корзины\***

пайызбен

в процентах

	2010					2011				
	үй шаруашылығының мөлшеріне байланысты табысы азық-түлік қоржыны құнынан төмен халықтың үлесі, тұратындар: доля населения, имеющего доходы ниже стоимости продовольственной корзины, в зависимости от размера домохозяйства, состоящего из:					үй шаруашылығының мөлшеріне байланысты табысы азық-түлік қоржыны құнынан төмен халықтың үлесі, тұратындар: доля населения, имеющего доходы ниже стоимости продовольственной корзины, в зависимости от размера домохозяйства, состоящего из:				
	1 адамнан	2 адамнан	3 адамнан	4 адамнан	5 және одан көп адамнан	1 адамнан	2 адамнан	3 адамнан	4 адамнан	5 және одан көп адамнан
	1 лица	2 лиц	3 лиц	4 лиц	5 и более лиц	1 лица	2 лиц	3 лиц	4 лиц	5 и более лиц
<b>Қазақстан Республикасы</b>	-	1,1	4,2	12,7	82,0	0,1	0,9	4,3	14,0	80,7
Ақмола	-	-	-	100,0	-	-	2,8	2,1	28,8	66,3
Ақтөбе	-	-	-	-	100,0	-	-	-	-	100,0
Алматы	-	-	-	-	100,0	-	-	-	-	100,0
Атырау	-	-	-	-	100,0	-	-	-	-	100,0
Батыс Қазақстан	-	-	-	-	-	-	-	-	-	100,0
Жамбыл	-	-	-	-	-	-	-	-	-	100,0
Қарағанды	-	-	-	17,5	82,5	-	-	8,6	5,7	85,7
Қостанай	-	8,7	-	-	91,3	-	2,4	5,3	26,7	65,6
Қызылорда	-	-	-	-	-	-	-	-	-	100,0
Маңғыстау	-	-	-	-	100,0	-	-	-	-	100,0
Оңтүстік Қазақстан	-	-	2,5	3,3	94,2	-	-	-	-	100,0
Павлодар	-	-	-	-	100,0	-	-	9,5	16,9	73,6
Солтүстік Қазақстан	-	-	-	44,1	55,9	1,1	2,4	6,8	60,7	29,0
Шығыс Қазақстан	-	4,4	22,8	11,0	61,8	-	-	7,4	18,8	73,8
Астана қаласы	-	-	15,0	85,0	-	-	11,9	52,5	-	35,6
Алматы қаласы	-	-	-	100,0	-	-	-	-	-	100,0

Жалғасы

Продолжение

	2012					2013				
	үй шаруашылығының мөлшеріне байланысты табысы азық-түлік қоржыны құнынан төмен халықтың үлесі, тұратындар: доля населения, имеющего доходы ниже стоимости продовольственной корзины, в зависимости от размера домохозяйства, состоящего из:					үй шаруашылығының мөлшеріне байланысты табысы азық-түлік қоржыны құнынан төмен халықтың үлесі, тұратындар: доля населения, имеющего доходы ниже стоимости продовольственной корзины, в зависимости от размера домохозяйства, состоящего из:				
	1 адамнан	2 адамнан	3 адамнан	4 адамнан	5 және одан көп адамнан	1 адамнан	2 адамнан	3 адамнан	4 адамнан	5 және одан көп адамнан
	1 лица	2 лиц	3 лиц	4 лиц	5 и более лиц	1 лица	2 лиц	3 лиц	4 лиц	5 и более лиц
<b>Қазақстан Республикасы</b>	-	0,6	7,5	14,4	77,5	-	-	8,4	10,1	81,5
Ақмола	-	-	10,3	32,5	57,2	-	-	16,4	8,9	74,7
Ақтөбе	-	-	-	-	-	-	-	-	-	100,0
Алматы	-	-	-	-	100,0	-	-	-	-	100,0
Атырау	-	-	-	-	-	-	-	-	-	-
Батыс Қазақстан	-	-	-	-	-	-	-	-	-	-
Жамбыл	-	-	-	9,6	90,4	-	-	-	-	-
Қарағанды	-	-	7,3	39,3	53,4	-	-	10,9	25,5	63,6
Қостанай	-	4,9	-	33,7	61,4	-	-	14,1	18,7	67,2
Қызылорда	-	-	-	-	100,0	-	-	-	-	-
Маңғыстау	-	-	-	100,0	-	-	-	-	-	-
Оңтүстік Қазақстан	-	-	38,4	-	61,6	-	-	-	-	100,0
Павлодар	-	-	15,0	20,0	65,0	-	-	-	-	100,0
Солтүстік Қазақстан	-	-	11,3	15,5	73,2	-	-	10,5	14,2	75,3
Шығыс Қазақстан	-	-	10,6	-	89,4	-	-	-	-	-
Астана қаласы	-	-	-	-	100,0	-	-	100,0	-	-
Алматы қаласы	-	-	-	-	100,0	-	-	-	-	-

Жалғасы

Продолжение

	2014				
	үй шаруашылығының мөлшеріне байланысты табысы азық-түлік қоржыны құнынан төмен халықтың үлесі, тұратындар: доля населения, имеющего доходы ниже стоимости продовольственной корзины, в зависимости от размера домохозяйства, состоящего из:				
	1 адамнан	2 адамнан	3 адамнан	4 адамнан	5 және одан көп адамнан
	1 лица	2 лиц	3 лиц	4 лиц	5 и более лиц
Қазақстан Республикасы	-	-	-	11,0	89,0
Ақмола	-	-	-	-	100,0
Ақтөбе	-	-	-	-	100,0
Алматы	-	-	-	-	100,0
Атырау	-	-	-	-	-
Батыс Қазақстан	-	-	-	-	-
Жамбыл	-	-	-	-	-



	2014				
	үй шаруашылығының мөлшеріне байланысты табысы азық-түлік қоржыны құнынан төмен халықтың үлесі, тұратындар: доля населения, имеющего доходы ниже стоимости продовольственной корзины, в зависимости от размера домохозяйства, состоящего из:				
	1 адамнан	2 адамнан	3 адамнан	4 адамнан	5 және одан көп адамнан
	1 лица	2 лиц	3 лиц	4 лиц	5 и более лиц
Қарағанды	-	-	-	15,5	84,5
Қостанай	-	-	-	24,0	76,0
Қызылорда	-	-	-	-	-
Маңғыстау	-	-	-	100,0	-
Оңтүстік Қазақстан	-	-	-	-	100,0
Павлодар	-	-	-	-	-
Солтүстік Қазақстан	-	-	-	63,7	36,3
Шығыс Қазақстан	-	-	-	-	100,0
Астана қаласы	-	-	-	-	-
Алматы қаласы	-	-	-	-	-

\* Деректер табыстардың баламалылық шкаласын пайдаланып алынған.  
Данные получены с использованием шкалы эквивалентности доходов.

### Халықтың тұрғын үй жағдайы Жилищные условия населения

Бөлім тұрғын үй қоры және халықтың тұрғын үй жағдайы туралы деректерді қамтиды.

Тұрғын үй қоры - Қазақстан Республикасы аумағында орналасқан барлық меншік нысанындағы тұрғын үйлер. Тұрғын үй қорының құрамында демалуға, маусымдық және уақытша тұруға арналған, азаматтардың онда тұру ұзақтығына қарамастан, жатақханалар, балалар үйі мен қарттар үйі, саябақтар, жазғы бақ үйлері, спорт және туристік базалар, мотельдер, санаторий, демалыс үйлері, пансионаттар, шеттен келгендерге арналған үйлер, қонақ үйлер, казармалар және басқа да құрылымдар мен жайлар ескерілмейді.

Мемлекеттік тұрғын үй қоры - меншік құқығында мемлекетке қарасты және жергілікті атқарушы органдардың қарамағындағы (мемлекеттік коммуналдық тұрғын үй қоры) не мемлекеттік кәсіпорын қарамағындағы (мемлекеттік кәсіпорынның тұрғын үй қоры) тұрғын үйлер.

Жеке тұрғын үй қоры – жеке немесе мемлекеттік емес заңды тұлғаларға және олардың бірлестіктеріне меншік құқығымен тиесілі тұрғын жай.

Тұрғын алаң - тұрғын үйдегі тұрғын бөлмелердің (ұйықтайтын бөлменің, қонақ бөлменің, балалар бөлмесінің, үйдегі кабинеттің және сол сияқтылардың) шаршы метрмен есептелетін алаңдарының қосындысы.

Тұрғын емес алаң - тұрғын үйдегі ішкі қосалқы бөлмелердің (ас үйдің, ванна бөлмесінің, дәретхананың, кіреберістің, дәліздің, пәтер қоймасының және тағы басқаларының) шаршы метрмен есептелетін алаңдарының қосындысы.

Жалпы алаң - тұрғын үйдің тұрғын және тұрғын емес алаңдарының қосындысы.

Халықтың тұрғын үймен қамтамасыз етілуі – тұрғын жайлардағы жалпы ауданның (шаршы метрмен) онда тұратын адамдардың санына қатынасы ретінде анықталады.

Тұрғын үй қорын көркейту – тұрғын жайларды көркейтудің жекелеген түрлерімен жабдықтау (сүмен жабдықтау, кәрізбен, орталықтан жылытумен, газбен, ыстық сүмен, ванна бөлмелерімен және т.б.).

Раздел содержит данные о жилищном фонде и жилищных условиях населения.

Жилищный фонд – находящиеся на территории Республики Казахстан жилища всех форм собственности. В составе жилищного фонда не учитываются общежития, детские дома и дома для престарелых, дачи, летние садовые домики, спортивные и туристические базы, мотели, санатории, дома отдыха, пансионаты, дома для приезжих, гостиницы, казармы, и другие строения и помещения, предназначенные для отдыха, сезонного и временного проживания, независимо от длительности проживания в них граждан.

Государственный жилищный фонд – жилища, принадлежащие на праве собственности государству и находящиеся в ведении местных исполнительных органов (государственный коммунальный жилищный фонд) либо в ведении государственного предприятия (жилищный фонд государственного предприятия).

Частный жилищный фонд - жилища, принадлежащие на праве собственности физическим или негосударственным юридическим лицам и их объединениям;

Жилая площадь - сумма площадей жилых комнат (спальни, гостиной, детской, домашнего кабинета и тому подобное) в жилище (квартире), исчисляемая в квадратных метрах.

Не жилая площадь – сумма площадей внутренних подсобных помещений (кухни, ванной комнаты, туалета, прихожей, коридора, квартирной кладовой и тому подобное) в жилище (квартире), исчисляемая в квадратных метрах.

Общая площадь – сумма жилой и не жилой площадей жилища.

Обеспеченность населения жильем – определяется как отношение общей площади жилищ (в квадратных метрах) к численности лиц проживающих в них.

Благоустройство жилищного фонда – оборудование жилых помещений отдельными видами благоустройства (водоснабжением, канализацией, отоплением, газом, горячим водоснабжением, ванными комнатами и т.п.).

### 3.17 Тұрғын үй қоры Жилищный фонд

тұрғын үйдің жалпы ауданы, жыл соңына; млн. шаршы м

общая площадь жилищ, на конец года; млн. кв. м

	2010	2011	2012	2013	2014
<b>Қазақстан Республикасы</b>	271,7	283,9	303,4	336,1	336,9
Ақмола	13,1	13,9	14,3	16,2	16,2
Ақтөбе	11,9	12,9	13,3	15,1	15,4
Алматы	23,0	24,8	26,7	28,9	29,3
Атырау	7,4	10,7	10,9	11,4	11,5
Батыс Қазақстан	10,1	10,4	11,2	11,7	12,0
Жамбыл	16,0	16,4	16,4	16,5	16,7
Қарағанды	26,9	26,9	27,4	28,4	28,6
Қостанай	17,0	17,2	17,6	18,0	18,0
Қызылорда	10,5	11,1	12,5	12,9	14,0
Маңғыстау	6,2	7,1	7,5	9,6	10,4
Оңтүстік Қазақстан	44,0	44,3	49,1	55,7	48,0
Павлодар	14,9	15,1	15,2	16,0	16,1
Солтүстік Қазақстан	11,9	12,0	12,3	12,4	12,4
Шығыс Қазақстан	25,6	25,5	25,7	26,8	26,8
Астана қаласы	11,2	13,1	15,1	19,6	20,3
Алматы қаласы	22,0	22,7	28,4	36,9	41,2

### 3.18 Жеке тұрғын үй қоры Частный жилищный фонд

тұрғын үйдің жалпы ауданы, жыл соңына, мың шаршы м

общая площадь жилищ, на конец года, тыс. кв. м

	2010	2011	2012	2013	2014
<b>Қазақстан Республикасы</b>	264 918	273 613	294 212	329 082	328 880
Ақмола	12 901	13 376	13 718	15 956	15 990
Ақтөбе	11 667	12 498	12 859	14 809	15 079
Алматы	22 133	23 835	25 867	28 395	28 777
Атырау	7 217	8 676	10 720	11 237	11 381
Батыс Қазақстан	9 895	10 097	10 795	11 519	11 752
Жамбыл	15 587	16 069	16 126	16 254	16 507
Қарағанды	25 510	25 473	26 072	27 650	27 854
Қостанай	16 782	16 969	17 328	17 042	16 980
Қызылорда	10 292	10 811	12 132	12 705	12 901
Маңғыстау	6 038	6 793	7 372	9 530	10 329
Оңтүстік Қазақстан	43 845	43 621	48 977	55 374	47 802
Павлодар	14 613	14 746	14 855	15 118	15 182
Солтүстік Қазақстан	11 769	11 749	12 027	12 240	12 115
Шығыс Қазақстан	24 746	24 614	24 771	26 218	26 231
Астана қаласы	10 847	12 540	14 571	18 888	19 603
Алматы қаласы	21 077	21 747	26 022	36 147	40 397

### 3.19 Қалалық және ауылдық тұрғын үй қоры Городской и сельский жилищный фонд

тұрғын үйдің жалпы ауданы, жыл соңына, мың шаршы м

общая площадь жилищ, на конец года, тыс. кв. м

	Қалалық тұрғын үй қоры Городской жилищный фонд				
	2010	2011	2012	2013	2014
<b>Қазақстан Республикасы</b>	158 160	167 258	182 536	209 977	210 798
Ақмола	6 192	6 538	6 964	7 379	7 402
Ақтөбе	7 861	8 439	8 884	10 092	10 263
Алматы	6 204	7 320	7 526	7 985	8 287
Атырау	4 167	6 430	6 487	6 638	6 643
Батыс Қазақстан	5 310	5 496	6 209	6 695	6 891
Жамбыл	7 434	7 853	7 886	7 914	7 983
Қарағанды	21 212	21 183	21 669	22 597	22 771
Қостанай	8 977	9 326	9 530	9 881	9 971
Қызылорда	4 083	4 383	5 172	5 594	6 704
Маңғыстау	4 222	4 414	4 266	4 854	4 806
Оңтүстік Қазақстан	18 842	19 216	22 909	30 717	24 167
Павлодар	10 028	10 344	10 514	11 058	11 198
Солтүстік Қазақстан	4 922	4 982	5 308	5 472	5 515
Шығыс Қазақстан	15 504	15 535	15 804	16 664	16 741
Астана қаласы	11 216	13 076	15 052	19 529	20 263
Алматы қаласы	21 987	22 724	28 355	36 908	41 193

Жалғасы

Продолжение

	Ауылдық тұрғын үй қоры Сельский жилищный фонд				
	2010	2011	2012	2013	2014
<b>Қазақстан Республикасы</b>	113 582	116 626	120 847	126 075	126 158
Ақмола	6 957	7 331	7 316	8 789	8 818
Ақтөбе	4 069	4 461	4 431	5 000	5 101
Алматы	16 835	17 461	19 194	20 897	20 980
Атырау	3 191	4 243	4 386	4 769	4 913
Батыс Қазақстан	4 764	4 863	4 942	5 039	5 076
Жамбыл	8 531	8 527	8 468	8 546	8 766
Қарағанды	5 693	5 668	5 741	5 821	5 839
Қостанай	8 024	7 885	8 106	8 149	8 002
Қызылорда	6 429	6 700	7 280	7 281	7 332
Маңғыстау	1 950	2 676	3 270	4 737	5 590
Оңтүстік Қазақстан	25 160	25 133	26 204	24 950	23 886
Павлодар	4 875	4 764	4 690	4 969	4 928
Солтүстік Қазақстан	7 011	6 970	6 967	6 972	6 851
Шығыс Қазақстан	10 094	9 945	9 852	10 157	10 076

### 3.20 Меншік нысандары бойынша қалалық тұрғын үй қоры Городской жилищный фонд по форме собственности

тұрғын үйдің жалпы ауданы, жыл соңына, мың шаршы м

общая площадь жилищ, на конец года, тыс. кв. м

	Мемлекеттік Государственная				
	2010	2011	2012	2013	2014
<b>Қазақстан Республикасы</b>	5 519	7 713	7 407	5 676	6 745
Ақмола	191	392	330	132	142
Ақтөбе	214	308	367	185	188
Алматы	365	450	281	158	153
Атырау	122	1 469	124	153	155
Батыс Қазақстан	159	196	263	149	153
Жамбыл	301	229	158	127	138
Қарағанды	1 254	1 258	1 225	659	666
Қостанай	184	206	239	950	949
Қызылорда	139	172	199	95	1 066
Маңғыстау	117	205	123	38	42
Оңтүстік Қазақстан	113	217	125	173	122
Павлодар	273	315	310	857	887
Солтүстік Қазақстан	119	129	169	144	183
Шығыс Қазақстан	690	655	680	455	444
Астана қаласы	369	536	481	641	661
Алматы қаласы	910	977	2 333	761	796

Жалғасы

Продолжение

	Жеке Частная				
	2010	2011	2012	2013	2014
<b>Қазақстан Республикасы</b>	152 640	159 545	175 129	204 301	204 053
Ақмола	6 000	6 147	6 634	7 246	7 260
Ақтөбе	7 648	8 131	8 517	9 906	10 075
Алматы	5 839	6 870	7 245	7 827	8 134
Атырау	4 045	4 961	6 363	6 486	6 488
Батыс Қазақстан	5 150	5 301	5 946	6 546	6 738
Жамбыл	7 134	7 623	7 728	7 787	7 844
Қарағанды	19 958	19 925	20 444	21 939	22 105
Қостанай	8 793	9 120	9 291	8 932	9 022
Қызылорда	3 944	4 211	4 974	5 499	5 638
Маңғыстау	4 105	4 209	4 143	4 816	4 764
Оңтүстік Қазақстан	18 729	18 999	22 784	30 544	24 045
Павлодар	9 754	10 030	10 204	10 201	10 311
Солтүстік Қазақстан	4 803	4 854	5 139	5 328	5 332
Шығыс Қазақстан	14 814	14 880	15 124	16 210	16 297
Астана қаласы	10 847	12 540	14 571	18 888	19 603
Алматы қаласы	21 077	21 747	26 022	36 147	40 397

### 3.21 Меншік нысандары бойынша ауылдық тұрғын үй қоры Сельский жилищный фонд по форме собственности

тұрғын үйдің жалпы ауданы, жыл соңына, мың шаршы м

общая площадь жилищ, на конец года, тыс. кв. м

	Мемлекеттік Государственный				
	2010	2011	2012	2013	2014
<b>Қазақстан Республикасы</b>	1 304	2 558	1 763	1 294	1 330
Ақмола	56	102	232	79	88
Ақтөбе	50	93	88	97	96
Алматы	542	497	573	329	338
Атырау	19	528	30	17	20
Батыс Қазақстан	19	66	93	66	62
Жамбыл	78	81	70	79	103
Қарағанды	141	120	112	110	90
Қостанай	35	35	68	39	44
Қызылорда	81	100	121	75	68
Маңғыстау	16	93	41	23	26
Оңтүстік Қазақстан	44	511	11	120	130
Павлодар	17	47	39	52	57
Солтүстік Қазақстан	45	75	79	60	66
Шығыс Қазақстан	162	211	205	148	143

Жалғасы

Продолжение

	Жеке Частный				
	2010	2011	2012	2013	2014
<b>Қазақстан Республикасы</b>	112 278	114 068	119 084	124 781	124 827
Ақмола	6 901	7 230	7 084	8 710	8 730
Ақтөбе	4 019	4 368	4 342	4 903	5 005
Алматы	16 294	16 964	18 622	20 568	20 642
Атырау	3 172	3 715	4 356	4 751	4 893
Батыс Қазақстан	4 744	4 797	4 849	4 973	5 014
Жамбыл	8 453	8 445	8 398	8 467	8 663
Қарағанды	5 553	5 548	5 628	5 711	5 749
Қостанай	7 989	7 850	8 038	8 110	7 958
Қызылорда	6 348	6 600	7 159	7 206	7 264
Маңғыстау	1 933	2 584	3 229	4 714	5 564
Оңтүстік Қазақстан	25 116	24 622	26 193	24 830	23 756
Павлодар	4 858	4 716	4 651	4 917	4 871
Солтүстік Қазақстан	6 966	6 895	6 888	6 912	6 784
Шығыс Қазақстан	9 932	9 734	9 647	10 009	9 934

### 3.22 Халықтың тұрғын үймен орташа қамтамасыз етілуі Средняя обеспеченность населения жильем

бір адамға келетін жалпы аудан шаршы метр; жыл соңына

кв. м общей площади на одного жителя; на конец года

	Барлығы Всего				
	2010	2011	2012	2013	2014
<b>Қазақстан Республикасы</b>	18,4	18,7	19,6	20,9	21,0
Ақмола	19,5	19,6	20,2	21,4	21,6
Ақтөбе	17,3	18,2	18,7	20,1	20,8
Алматы	15,7	15,9	16,1	17,1	17,6
Атырау	16,5	16,2	19,5	19,9	20,0
Батыс Қазақстан	17,0	17,4	18,4	19,1	19,5
Жамбыл	15,7	16,0	15,7	15,6	15,9
Қарағанды	21,3	21,3	21,9	22,4	22,6
Қостанай	19,8	20,3	20,9	21,5	21,9
Қызылорда	17,2	17,9	19,1	19,5	19,1
Маңғыстау	16,0	16,5	17,5	20,1	20,9
Оңтүстік Қазақстан	17,7	17,6	19,1	20,7	20,3
Павлодар	20,9	21,4	21,6	22,6	22,8
Солтүстік Қазақстан	19,8	19,9	20,2	20,7	20,9
Шығыс Қазақстан	19,0	19,0	19,0	19,4	19,5
Астана қаласы	22,5	24,4	25,4	27,7	28,5
Алматы қаласы	20,3	20,7	24,4	27,6	26,7

Жалғасы

Продолжение

	Қалалы мекендерде В городских поселениях				
	2010	2011	2012	2013	2014
<b>Қазақстан Республикасы</b>	20,2	20,6	22,1	23,7	23,8
Ақмола	21,1	21,1	22,0	22,4	22,7
Ақтөбе	18,9	20,2	21,2	22,9	23,7

Жалғасы

Продолжение

	Қалалық мекендерде В городских поселениях				
	2010	2011	2012	2013	2014
Алматы	18,0	18,5	18,8	19,8	20,6
Атырау	17,8	16,8	22,1	22,3	22,4
Батыс Қазақстан	19,7	20,1	21,9	23,1	23,6
Жамбыл	17,5	18,3	18,0	18,5	18,6
Қарағанды	22,1	22,0	22,6	23,2	23,4
Қостанай	20,4	21,1	21,7	22,3	22,7
Қызылорда	18,0	19,3	21,0	21,7	20,4
Маңғыстау	17,1	17,2	18,0	19,9	20,4
Оңтүстік Қазақстан	19,6	19,7	22,6	25,1	25,5
Павлодар	22,0	22,4	22,5	23,5	23,7
Солтүстік Қазақстан	20,9	21,2	21,7	22,3	22,3
Шығыс Қазақстан	20,7	20,7	20,9	21,4	21,5
Астана қаласы	22,5	24,4	25,4	27,7	28,5
Алматы қаласы	20,3	20,7	24,4	27,6	26,7

Соңы

Окончание

	Ауылды жерлерде В сельской местности				
	2010	2011	2012	2013	2014
<b>Қазақстан Республикасы</b>	16,5	16,6	16,8	17,4	17,6
Ақмола	18,3	18,5	18,8	20,6	20,7
Ақтөбе	14,8	15,3	15,2	16,2	16,6
Алматы	15,0	15,1	15,3	16,2	16,7
Атырау	15,1	15,5	16,7	17,3	17,5
Батыс Қазақстан	14,7	15,0	15,4	15,5	15,7
Жамбыл	14,4	14,3	14,0	13,6	14,0
Қарағанды	18,8	19,2	19,5	19,7	20,1
Қостанай	19,2	19,5	20,1	20,6	21,0
Қызылорда	16,7	17,0	18,0	18,0	18,0
Маңғыстау	14,0	15,6	16,9	20,3	21,3
Оңтүстік Қазақстан	16,6	16,3	16,7	17,1	16,9
Павлодар	18,9	19,6	19,7	20,7	20,9
Солтүстік Қазақстан	19,1	19,1	19,1	19,6	19,9
Шығыс Қазақстан	16,9	16,7	16,5	16,9	17,0

### 3.23 Қалалық тұрғын үй қорын көркейту деңгейі Уровень благоустройства городского жилищного фонда

жыл соңына пайызбен

на конец года, в процентах

	Жабдықталған қалалық тұрғын үй қоры жалпы ауданының үлес салмағы: Удельный вес общей площади городского жилищного фонда, оборудованной:									
	сүмен жабдықтау водоснабжением					кәрізбен канализацией				
	2010	2011	2012	2013	2014	2010	2011	2012	2013	2014
<b>Қазақстан Республикасы</b>	83	81	86	99	100	74	70	74	80	82
Ақмола	68	66	98	100	100	68	57	68	69	69
Ақтөбе	76	78	79	97	100	67	70	71	81	85
Алматы	70	74	74	100	100	56	57	56	58	59
Атырау	83	77	78	99	100	69	67	72	97	97
Батыс Қазақстан	69	70	73	97	100	68	68	68	86	88
Жамбыл	91	91	83	100	100	60	62	55	94	98
Қарағанды	93	92	92	98	98	87	84	85	92	92
Қостанай	86	87	86	99	100	84	84	83	90	90
Қызылорда	55	62	81	98	100	40	36	29	28	41
Маңғыстау	91	84	88	94	95	90	81	83	98	99
Оңтүстік Қазақстан	75	73	76	100	100	51	46	44	48	47
Павлодар	87	89	98	100	100	88	86	93	94	94
Солтүстік Қазақстан	70	82	91	99	100	69	67	65	68	69
Шығыс Қазақстан	77	77	71	98	100	72	72	67	76	76
Астана қаласы	90	93	92	100	100	90	93	92	86	88
Алматы қаласы	92	75	99	100	100	78	63	99	99	97

Жалғасы

Продолжение

	Жабдықталған қалалық тұрғын үй қоры жалпы ауданының үлес салмағы: Удельный вес общей площади городского жилищного фонда, оборудованной:									
	орталықтан жылытумен центрального отопления					газбен (сұйытылғанды қоса) газом (включая сжиженный)				
	2010	2011	2012	2013	2014	2010	2011	2012	2013	2014
<b>Қазақстан Республикасы</b>	65	66	63	62	63	86	80	83	88	84
Ақмола	62	62	62	60	60	85	79	98	95	97
Ақтөбе	64	63	58	56	55	96	97	98	98	99
Алматы	37	39	41	36	33	96	89	97	99	100
Атырау	67	53	51	59	60	99	82	97	99	99

Жалғасы

Продолжение

	Жабдықталған қалалық тұрғын үй қоры жалпы ауданының үлес салмағы: Удельный вес общей площади городского жилищного фонда, оборудованной:									
	орталықтан жылытумен центральный отоплением					газбен (сұйытылғанды қоса) газом (включая сжиженный)				
	2010	2011	2012	2013	2014	2010	2011	2012	2013	2014
Батыс Қазақстан	67	66	58	58	57	98	99	99	100	100
Жамбыл	53	48	45	47	47	99	99	99	100	100
Қарағанды	78	79	77	77	77	62	62	63	64	65
Қостанай	84	82	81	80	79	95	96	96	99	97
Қызылорда	37	33	29	26	37	98	97	98	99	100
Маңғыстау	88	87	89	79	84	98	98	99	100	100
Оңтүстік Қазақстан	25	30	24	23	24	99	99	96	99	99
Павлодар	87	89	88	88	88	30	26	27	26	25
Солтүстік Қазақстан	68	68	64	65	66	96	97	95	99	98
Шығыс Қазақстан	68	72	69	66	66	55	53	53	68	70
Астана қаласы	74	80	72	76	77	70	75	77	87	46
Алматы қаласы	74	77	81	77	72	93	91	95	97	98

Жалғасы

Продолжение

	Жабдықталған қалалық тұрғын үй қоры жалпы ауданының үлес салмағы: Удельный вес общей площади городского жилищного фонда, оборудованной:									
	орталықтан ыстық сумен жабдықтау центральным горячим водоснабжением					ванной или душем ваннамен немесе себегімен				
	2010	2011	2012	2013	2014	2010	2011	2012	2013	2014
<b>Қазақстан Республикасы</b>	59	58	57	56	56	69	66	65	60	61
Ақмола	31	30	28	26	20	61	58	55	53	54
Ақтөбе	53	57	58	60	59	61	61	58	63	64
Алматы	34	34	38	34	32	51	46	50	47	46
Атырау	65	54	57	64	61	66	39	52	59	59
Батыс Қазақстан	60	60	56	56	55	63	64	59	66	64
Жамбыл	51	50	48	48	48	53	51	49	49	50
Қарағанды	58	59	59	63	64	82	81	81	83	84
Қостанай	80	79	78	79	78	79	79	79	80	80
Қызылорда	4	12	6	17	10	37	33	31	28	37
Маңғыстау	89	86	89	82	86	89	76	84	75	79
Оңтүстік Қазақстан	16	13	11	6	5	48	43	36	18	14
Павлодар	83	86	85	86	86	83	85	85	85	85
Солтүстік Қазақстан	66	67	63	65	66	66	68	65	67	68
Шығыс Қазақстан	63	62	61	61	60	66	66	65	61	59
Астана қаласы	71	78	72	76	76	85	88	77	77	77
Алматы қаласы	75	75	81	77	72	71	69	75	66	62

Соңы

Окончание

	Жабдықталған қалалық тұрғын үй қоры жалпы ауданының үлес салмағы: Удельный вес общей площади городского жилищного фонда, оборудованной: жерге қойылатын электр плитасымен напольными электроплитами				
	2010	2011	2012	2013	2014
<b>Қазақстан Республикасы</b>	15	16	15	14	15
Ақмола	7	5	5	4	-
Ақтөбе	1	2	2	3	-
Алматы	1	1	1	1	-
Атырау	1	1	2	1	-
Батыс Қазақстан	1	1	1	1	-
Жамбыл	1	1	1	1	-
Қарағанды	32	33	34	32	32
Қостанай	4	4	4	4	2
Қызылорда	-	-	-	-	-
Маңғыстау	4	4	4	12	-
Оңтүстік Қазақстан	1	-	-	-	-
Павлодар	66	72	74	74	74
Солтүстік Қазақстан	3	3	3	3	3
Шығыс Қазақстан	24	26	26	24	17
Астана қаласы	28	30	33	27	54
Алматы қаласы	8	9	8	6	2



### 3.24 Ауылдық тұрғын үй қорын көркейтудің деңгейі Уровень благоустройства сельского жилищного фонда

жыл соңына пайызбен

на конец года, в процентах

	Жабдықталған ауылдық тұрғын үй қоры жалпы ауданының үлес салмағы: Удельный вес общей площади сельского жилищного фонда, оборудованной:									
	сүмен жабдықтау водоснабжением					кәрізбен канализацией				
	2010	2011	2012	2013	2014	2010	2011	2012	2013	2014
<b>Қазақстан Республикасы</b>	24	42	66	94	96	10	9	15	24	29
Ақмола	28	36	100	98	100	14	9	25	33	37
Ақтөбе	28	42	59	95	97	22	14	16	28	33
Алматы	24	31	64	98	100	10	10	8	20	27
Атырау	40	70	85	94	95	2	30	45	65	68
Батыс Қазақстан	5	27	47	95	99	2	2	5	8	9
Жамбыл	49	55	81	96	100	11	18	45	76	85
Қарағанды	43	56	70	88	89	22	24	34	38	43
Қостанай	11	12	46	85	89	9	8	14	22	23
Қызылорда	6	19	50	93	97	2	2	2	2	3
Маңғыстау	13	21	68	85	85	11	9	49	92	93
Оңтүстік Қазақстан	27	61	68	93	94	3	2	3	4	7
Павл одар	15	41	86	97	97	11	10	15	10	10
Солтүстік Қазақстан	5	62	90	99	100	5	5	6	6	6
Шығыс Қазақстан	21	23	27	86	100	15	12	11	17	18

Жалғасы

Продолжение

	Жабдықталған ауылдық тұрғын үй қоры жалпы ауданының үлес салмағы: Удельный вес общей площади сельского жилищного фонда, оборудованной:									
	орталықтан жылытумен центральный отоплением					газбен (сұйытылғанды қоса) газом (включая сжиженный)				
	2010	2011	2012	2013	2014	2010	2011	2012	2013	2014
<b>Қазақстан Республикасы</b>	4	3	4	4	3	94	96	96	97	97
Ақмола	5	4	12	9	7	99	99	99	100	100
Ақтөбе	12	8	7	8	7	80	95	97	97	98
Алматы	5	5	5	4	3	95	96	97	99	99
Атырау	1	3	4	5	7	95	94	98	99	99
Батыс Қазақстан	-	-	-	1	1	94	96	97	98	98
Жамбыл	4	3	2	1	-	99	99	99	100	100
Қарағанды	7	7	7	7	7	83	86	89	88	88
Қостанай	3	4	3	3	3	99	99	99	100	100
Қызылорда	1	1	1	1	-	97	97	98	99	100
Маңғыстау	11	4	11	-	1	97	99	99	100	100
Оңтүстік Қазақстан	1	1	1	1	1	98	98	96	99	100
Павлодар	3	3	3	2	2	100	100	100	99	98
Солтүстік Қазақстан	-	1	1	1	1	96	96	98	99	100
Шығыс Қазақстан	9	8	8	9	9	83	82	82	83	81

Жалғасы

Продолжение

	Жабдықталған ауылдық тұрғын үй қоры жалпы ауданының үлес салмағы: Удельный вес общей площади сельского жилищного фонда, оборудованной:									
	орталықтан ыстық сүмен жабдықтау центральный горячим водоснабжением					ванной или душем ваннамен немесе себзгімен				
	2010	2011	2012	2013	2014	2010	2011	2012	2013	2014
<b>Қазақстан Республикасы</b>	3	2	2	2	2	5	4	4	5	6
Ақмола	1	1	1	2	-	7	4	5	7	9
Ақтөбе	8	4	5	9	8	7	5	6	9	10
Алматы	4	4	3	3	2	6	6	5	6	7
Атырау	5	5	3	5	5	2	1	7	10	11
Батыс Қазақстан	-	-	-	-	-	1	1	1	2	2
Жамбыл	2	2	2	1	1	4	4	3	3	6
Қарағанды	4	4	4	4	4	10	10	10	11	15
Қостанай	1	1	1	2	1	5	6	6	7	8
Қызылорда	-	-	-	-	-	1	1	1	1	1
Маңғыстау	6	1	9	-	-	10	3	10	-	1
Оңтүстік Қазақстан	1	-	-	1	-	1	-	-	1	1
Павлодар	1	2	2	2	2	3	3	3	4	5
Солтүстік Қазақстан	-	-	-	-	-	2	2	2	3	3
Шығыс Қазақстан	8	8	7	7	7	10	10	10	10	10

Жалғасы

Продолжение

	Жабдықталған ауылдық тұрғын үй қоры жалпы ауданының үлес салмағы: Удельный вес общей площади сельского жилищного фонда, оборудованной: жерге қойылатын электр плитасымен напольными электроплитами				
	2010	2011	2012	2013	2014
<b>Қазақстан Республикасы</b>	1	1	1	1	1
Ақмола	-	-	-	-	-
Ақтөбе	-	-	-	-	-
Алматы	1	1	1	1	-
Атырау	-	-	-	-	-
Батыс Қазақстан	-	-	-	-	-
Жамбыл	-	-	-	-	-
Қарағанды	2	4	6	6	6
Қостанай	-	-	-	-	-
Қызылорда	-	-	-	-	-
Маңғыстау	1	-	-	-	-
Оңтүстік Қазақстан	-	-	-	-	-
Павлодар	-	1	2	3	1
Солтүстік Қазақстан	-	-	-	-	-
Шығыс Қазақстан	2	7	8	9	7

**2014 жылғы қалалық және ауылдық тұрғын үй қоры  
Городской и сельский жилищный фонд за 2014г.**

мың шаршы м

тыс. кв. м

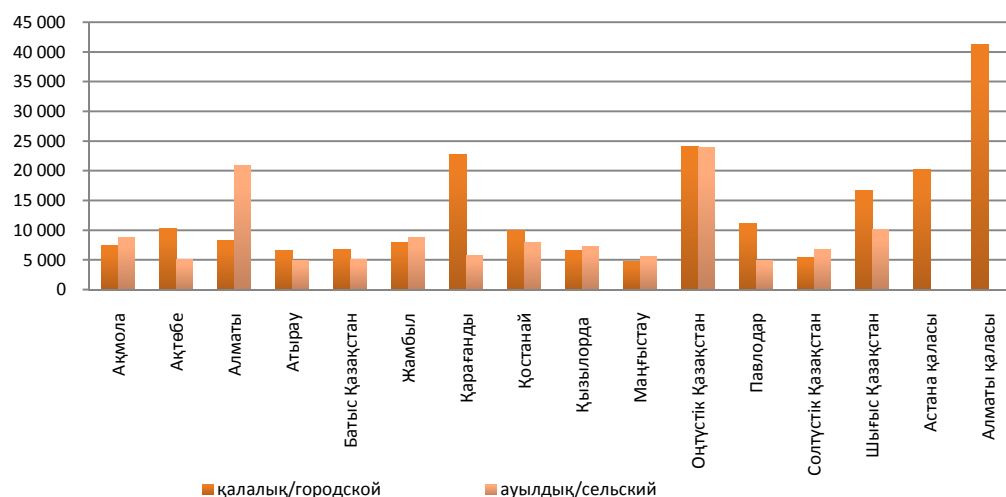

**Мазмұны**  
**Содержание**

**4. Еңбек нарығы және еңбекақы төлеу**  
**Рынок труда и оплата труда ..... 173**

**Еңбек нарығы**  
**Рынок труда ..... 173**

4.1	Еңбек нарығының негізгі индикаторлары Основные индикаторы рынка труда .....	174
4.2	Жұмыспен қамту мәртебесі бойынша жұмыспен қамтылған халық Занятое население по статусу занятости .....	175
4.3	Экономикалық қызмет түрлерінің топтары бойынша жұмыспен қамтылған халық Занятое население по группам видов экономической деятельности .....	176
4.4	Жұмыспен қамтылған халықты экономикалық қызмет түрлері бойынша бөлу Распределение занятого населения по видам экономической деятельности .....	177
4.5	Меншік нысандары бойынша жұмыспен қамтылған халық саны Численность занятого населения по формам собственности .....	180
4.6	Жұмыссыз халықты жынысы бойынша бөлу Распределение безработного населения по полу .....	181

**Еңбекақы төлеу**  
**Оплата труда ..... 183**

4.7	Бір қызметкердің орташа айлық атаулы жалақысы Среднемесячная номинальная заработная плата одного работника .....	183
4.8	Атаулы және нақты жалақы индекстері Индексы номинальной и реальной заработной платы .....	184
4.9	Экономика секторлары бойынша бір қызметкердің орташа айлық атаулы жалақы Среднемесячная номинальная заработная плата одного работника по секторам экономики .....	184
4.10	Экономикалық қызмет түрлері бойынша бір қызметкердің орташа айлық атаулы жалақысы Среднемесячная номинальная заработная плата одного работника по видам экономической деятельности .....	185
4.11	Меншік нысандары бойынша кәсіпорындарда жұмыспен қамтылған бір қызметкердің орташа айлық атаулы жалақысы Среднемесячная номинальная заработная плата одного работника, занятого на предприятиях по формам собственности .....	188
4.12	Еркектер мен әйелдердің орташа айлық атаулы жалақысы Среднемесячная номинальная заработная плата мужчин и женщин .....	188
4.13	Қызметкерлердің жалақы қоры Фонд заработной платы работников .....	189
4.14	2014 жылғы қызметкерлердің жалақы қорының құрамы Состав фонда заработной платы работников в 2014г. ....	190
4.15	Ірі және орта кәсіпорындардағы еркектер мен әйелдердің орташа айлық атаулы жалақысы Среднемесячная номинальная заработная плата мужчин и женщин на крупных и средних предприятиях .....	190
4.16	Кәсіпкерлік қызметпен шұғылданатын шағын кәсіпорындар бір қызметкердің орташа айлық атаулы жалақысы Среднемесячная номинальная заработная плата одного работника малых предприятий, занимающихся предпринимательской деятельностью.....	191

#### 4. Еңбек нарығы және еңбекақы төлеу Рынок труда и оплата труда

##### Еңбек нарығы Рынок труда

Экономикалық тұрғыдан белсенді халық – тауарлар және қызмет көрсету өндірісі үшін жұмысшы күшін ұсынуды қамтамасыз ететін, экономикалық тұрғыдан белсенді халықты өлшеу үшін белгіленген жастағы халықтың бөлігі. Экономикалық тұрғыдан белсенді халықтың санына экономикалық қызметтің барлық түрлерінде жұмыспен қамтылғандар және жұмыссыздар кіреді.

Экономикалық тұрғыдан енжар халық – халықтың экономикалық тұрғыдан белсенділігін өлшеу үшін белгіленген жастағы, қаралып отырған кезең ішінде жұмыспен қамтылған немесе жұмыссыз болып табылмайтын адамдар.

Жұмыспен қамтылған халық – жұмыспен қамтылуына қарай жалданып жұмыс істейтін немесе өз бетінше жұмыспен айналысатын қызметкерлерге жатқызылуы мүмкін тиісті жастағы барлық адамдар.

Жалдамалы қызметкерлер – айлықақы, сыйлықақы, үстеме және т.б., немесе заттай нысанда ақы төлеу (сыйақы) көзделген жалдау шарты бойынша жұмыс істейтін адамдар.

Өз бетінше жұмыспен қамтылғандар – бұл сыйақы мөлшері тауар өндіру (өткізу) және қызмет көрсетуден (мұнда өзінің тұтынуы табыстың бір бөлігі ретінде қаралады) алынатын табысқа тікелей тәуелді болатын жұмыспен қамтылу.

Жұмыстағы алатын орны бойынша (жұмыспен қамтылудағы мәртебесі) халықаралық сыныптамаға сәйкес өз бетінше жұмыспен қамтылған қызметкерлердің мына топтары анықталды:

жұмыс берушілер – өзінің меншікті кәсіпорнын басқаратын немесе экономикалық қызметтің қандай да бір түрінде тәуелсіз кәсіпкерлік қызметпен айналысатын және бір немесе бірнеше жалдамалы қызметкерлері бар адамдар;

өз бетінше жұмыс істейтін қызметкерлер - өз бетінше немесе бір не бірнеше әріптестерімен жұмыс істей отырып, өз бетінше жұмыспен қамтылу негізінде қызметпен айналысатын және тұрақты негізде қызметкерлер жалдамайтын адамдар;

отбасы кәсіпорындарының көмекші (ақы төленбейтін) қызметкерлері – туысы басқаратын кәсіпорында (шаруашылықта) әдетте сыйақысыз жұмыс істейтін тұлғалар.

кооперативтің мүшелері – кәсіпкерлік қызметпен айналысатын еңбек кооперативінің мүшесі болып табылатын адамдар.

Жұмыссыздарға – халықтың экономикалық тұрғыдан белсенділігін өлшеу үшін белгіленген жастағы, қаралып отырған кезең ішінде бір мезгілде үш негізгі критерийге жауап беретін адамдар жатады: жұмыссыз болды (табысты жұмысы болмады), оны іздеумен белсенді айналысты, белгілі бір кезең ішінде жұмысқа кірісуге әзір болды.

Жұмыссыздық деңгейі – экономикалық тұрғыдан белсенді халық санындағы жұмыссыздар санының пайызбен өлшенген үлесі.

Тіркелген жұмыссыздар санының экономикалық тұрғыдан белсенді халық санына үлесі - жұмыспен

Экономически активное население – часть населения в возрасте установленном для измерения экономической активности населения, обеспечивающая предложение рабочей силы для производства товаров и услуг. Численность экономически активного населения включает занятых во всех видах экономической деятельности и безработных.

Экономически неактивное население – лица, в возрасте, установленном для измерения экономической активности населения, которые не являются занятыми или безработными в течение рассматриваемого периода.

Занятое население - все лица в соответствующем возрасте, которые по своему состоянию в занятии могут быть отнесены к наемным или к самостоятельно занятым работникам.

Наемные работники – лица, работающие по договору найма, предусматривающему оплату (вознаграждение) в виде оклада, премии, надбавок и т.п., либо в натуральной форме.

Самостоятельная занятость – это занятость, при которой размер вознаграждения напрямую зависит от дохода, получаемого от производства и реализации товаров и услуг (где собственное потребление рассматривается как часть дохода).

В соответствии с Международной классификацией по положению в занятии (статуса в занятости) определены следующие группы самостоятельно занятых работников:

работодатели – лица, управляющие своим собственным предприятием или занимающиеся независимой предпринимательской деятельностью в каком-либо виде экономической деятельности и имеющие одного или нескольких наемных работников;

самостоятельные работники – лица, которые, работая самостоятельно или с одним или несколькими партнерами, занимаются деятельностью на основе самостоятельной занятости и не нанимают на постоянной основе работников;

помогающие (неоплачиваемые) работники семейных предприятий – лица, как правило, работающие без вознаграждения на предприятии (в хозяйстве), управляемом родственником.

члены кооператива – лица, являющиеся членами трудового кооператива, занимающегося предпринимательской деятельностью.

К безработным относятся лица в возрасте, установленном для измерения экономической активности населения, которые в рассматриваемый период отвечали одновременно трем основным критериям: были без работы (не имели доходного занятия), занимались активно ее поиском, были готовы приступить к работе в течение определенного периода времени.

Уровень безработицы – доля численности безработных в численности экономически активного населения, измеренная в процентах.

Доля зарегистрированных безработных в численности экономически активного населения - определяется делением числа безработных, зарегистрированных в органах занятости на численность экономически активного населения.

қамту органдарында тіркелген жұмыссыздардың санын экономикалық тұрғыдан белсенді халықтың санына бөлумен анықталады.

Жұмыспен қамту органдарына жұмыс делдалдығымен жолыққандар саны - әр түрлі себептермен басқа немесе қосымша жұмыс іздеп жүрген жұмыспен қамтылған адамдарды қоса, жұмыспен қамтудың уәкілетті органдарына жұмысқа орналасу мәселелері бойынша барған азаматтардың жалпы санын сипаттайды.

Жұмысқа орналастырылған азаматтар саны – жұмыспен қамту мәселелері бойынша уәкілетті органдардың жәрдемдесуімен жұмысқа орналасқандар саны.

Число обратившихся в органы занятости за трудовым посредничеством - характеризует общую численность обратившихся в органы занятости по вопросам трудоустройства, включая занятых лиц, ищущих другую или дополнительную работу по различным причинам.

Численность трудоустроенных граждан - число получивших работу при содействии уполномоченных органов по вопросам занятости.

#### 4.1 Еңбек нарығының негізгі индикаторлары Основные индикаторы рынка труда

	Экономикалық тұрғыдан белсенді халық Экономически активное население		Оның ішінде В том числе				Экономикалық тұрғыдан енжар халық Экономически неактивное население	
	мың адам тыс. человек	экономикалық тұрғыдан белсенділік деңгейі, пайызбен уровень экономической активности, в процентах	жұмыспен қамтылған халық занятое население		жұмыссыз халық безработное население		мың адам тыс. человек	экономикалық тұрғыдан енжарлық деңгейі, пайызбен уровень экономической неактивности, в процентах
			мың адам тыс. человек	жұмыспен қамту деңгейі, пайызбен уровень занятости, в процентах %	мың адам тыс. человек	жұмыссыздық деңгейі, пайызбен уровень безработицы, в процентах		
2010								
Қазақстан Республикасы	8 610,7	71,2	8 114,2	94,2	496,6	5,8	3 487,7	28,8
Ақмола	438,7	75,9	413,3	94,2	25,5	5,8	139,4	24,1
Ақтөбе	399,9	73,8	378,5	94,7	21,4	5,3	142,0	26,2
Алматы	893,2	69,9	843,0	94,4	50,2	5,6	384,3	30,1
Атырау	270,8	74,0	256,1	94,6	14,7	5,4	95,0	26,0
Батыс Қазақстан	334,4	68,8	315,6	94,4	18,7	5,6	151,9	31,2
Жамбыл	584,7	78,2	551,3	94,3	33,4	5,7	162,5	21,8
Қарағанды	744,9	69,4	704,3	94,5	40,6	5,5	328,3	30,6
Қостанай	543,5	75,3	512,6	94,3	30,9	5,7	178,2	24,7
Қызылорда	317,4	70,5	298,7	94,1	18,7	5,9	132,7	29,5
Маңғыстау	219,3	71,1	205,2	93,6	14,1	6,4	89,2	28,9
Оңтүстік Қазақстан	1 160,1	71,4	1 091,7	94,1	68,4	5,9	465,7	28,6
Павлодар	440,6	72,9	415,9	94,4	24,7	5,6	163,7	27,1
Солтүстік Қазақстан	380,1	72,9	358,1	94,2	22,0	5,8	141,1	27,1
Шығыс Қазақстан	769,8	67,5	726,1	94,3	43,8	5,7	371,0	32,5
Астана қаласы	390,7	71,4	366,7	93,8	24,1	6,2	156,3	28,6
Алматы қаласы	722,4	65,2	676,9	93,7	45,5	6,3	386,3	34,8
2011								
Қазақстан Республикасы	8 774,6	71,6	8 301,6	94,6	473,0	5,4	3 477,3	28,4
Ақмола	442,7	76,9	418,5	94,5	24,3	5,5	132,7	23,1
Ақтөбе	415,8	73,2	395,6	95,1	20,2	4,9	152,2	26,8
Алматы	947,0	71,0	899,0	94,9	47,9	5,1	387,2	29,0
Атырау	283,3	75,9	269,0	95,0	14,2	5,0	89,8	24,1
Батыс Қазақстан	333,5	69,5	315,9	94,7	17,6	5,3	146,3	30,5
Жамбыл	589,4	79,1	557,0	94,5	32,4	5,5	155,3	20,9
Қарағанды	739,2	69,0	700,4	94,7	38,8	5,3	332,1	31,0
Қостанай	541,9	75,4	512,8	94,6	29,1	5,4	177,0	24,6
Қызылорда	337,5	71,9	318,9	94,5	18,6	5,5	132,2	28,1
Маңғыстау	241,9	71,8	227,8	94,2	14,1	5,8	94,9	28,2
Оңтүстік Қазақстан	1 198,3	71,7	1 129,8	94,3	68,4	5,7	473,7	28,3
Павлодар	441,1	73,3	418,2	94,8	22,9	5,2	160,5	26,7
Солтүстік Қазақстан	366,2	73,5	346,3	94,6	19,9	5,4	132,2	26,5
Шығыс Қазақстан	757,5	67,0	717,9	94,8	39,6	5,2	373,7	33,0
Астана қаласы	398,6	72,7	375,4	94,2	23,2	5,8	149,4	27,3
Алматы қаласы	740,9	65,6	699,2	94,4	41,7	5,6	388,1	34,4
2012								
Қазақстан Республикасы	8 981,9	71,7	8 507,2	94,7	474,8	5,3	3 538,7	28,3
Ақмола	439,8	77,1	416,4	94,7	23,4	5,3	130,5	22,9
Ақтөбе	432,4	72,4	410,9	95,0	21,4	5,0	164,6	27,6
Алматы	1 020,8	72,4	969,7	95,0	51,1	5,0	388,3	27,6
Атырау	291,8	75,7	277,3	95,0	14,5	5,0	93,8	24,3
Батыс Қазақстан	332,5	69,9	315,4	94,9	17,1	5,1	143,0	30,1
Жамбыл	591,9	79,7	559,9	94,6	32,1	5,4	150,4	20,3
Қарағанды	740,9	69,2	703,0	94,9	37,9	5,1	329,8	30,8
Қостанай	539,6	75,7	511,2	94,8	28,3	5,2	173,5	24,3
Қызылорда	347,6	70,2	329,1	94,7	18,5	5,3	147,4	29,8

Жалғасы

Продолжение

	Экономикалық тұрғыдан белсенді халық Экономически активное население		Оның ішінде В том числе				Экономикалық тұрғыдан енжар халық Экономически неактивное население	
	мың адам тыс. человек	экономикалық тұрғыдан белсенділік деңгейі, пайызбен уровень экономической активности, в процентах	жұмыспен қамтылған халық занятое население		жұмыссыз халық безработное население		мың адам тыс. человек	экономикалық тұрғыдан енжарлық деңгейі, пайызбен уровень экономической неактивности, в процентах
			мың адам тыс. человек	жұмыспен қамту деңгейі, пайызбен уровень занятости в процентах %	мың адам тыс. человек	жұмыссыздық деңгейі, пайызбен уровень безработицы, в процентах		
Маңғыстау	271,7	71,8	256,3	94,3	15,4	5,7	106,8	28,2
Оңтүстік Қазақстан	1 243,4	71,2	1 173,7	94,4	69,7	5,6	502,0	28,8
Павлодар	439,2	73,4	417,5	95,1	21,7	4,9	159,2	26,6
Солтүстік Қазақстан	349,6	74,4	331,2	94,8	18,3	5,2	120,3	25,6
Шығыс Қазақстан	748,5	67,1	710,4	94,9	38,1	5,1	367,4	32,9
Астана қаласы	417,6	72,0	393,9	94,3	23,6	5,7	162,1	28,0
Алматы қаласы	774,7	66,0	731,0	94,4	43,6	5,6	399,7	34,0
2013								
<b>Қазақстан Республикасы</b>	9 041,3	71,7	8 570,6	94,8	470,7	5,2	3 569,4	28,3
Ақмола	441,9	77,6	419,0	94,8	22,9	5,2	127,8	22,4
Ақтөбе	434,1	72,2	412,7	95,1	21,5	4,9	167,1	27,8
Алматы	1 044,6	73,3	993,1	95,1	51,4	4,9	381,4	26,7
Атырау	294,3	75,4	279,5	95,0	14,8	5,0	96,2	24,6
Батыс Қазақстан	333,4	69,8	316,5	94,9	16,9	5,1	144,0	30,2
Жамбыл	581,0	78,0	550,8	94,8	30,1	5,2	164,1	22,0
Қарағанды	744,1	69,7	707,2	95,0	36,9	5,0	323,7	30,3
Қостанай	531,1	74,6	503,6	94,8	27,4	5,2	180,4	25,4
Қызылорда	352,6	70,2	334,4	94,8	18,3	5,2	149,7	29,8
Маңғыстау	274,2	70,1	259,1	94,5	15,1	5,5	117,2	29,9
Оңтүстік Қазақстан	1 255,2	70,9	1 185,7	94,5	69,5	5,5	515,2	29,1
Павлодар	440,0	73,6	418,0	95,0	22,0	5,0	157,7	26,4
Солтүстік Қазақстан	346,9	74,5	329,3	94,9	17,6	5,1	118,6	25,5
Шығыс Қазақстан	746,0	67,3	708,2	94,9	37,7	5,1	363,1	32,7
Астана қаласы	434,5	72,6	410,5	94,5	24,0	5,5	164,0	27,4
Алматы қаласы	787,5	66,4	743,1	94,4	44,4	5,6	399,2	33,6
2014								
<b>Қазақстан Республикасы</b>	8962,0	70,7	8510,1	95,0	451,9	5,0	3715,9	29,3
Ақмола	444,7	77,9	422,7	95,1	22,0	4,9	126,4	22,1
Ақтөбе	430,9	71,1	410,0	95,1	20,9	4,9	174,8	28,9
Алматы	1065,3	73,9	1013,3	95,1	52,0	4,9	377,1	26,1
Атырау	301,3	76,1	286,1	95,0	15,2	5,0	94,7	23,9
Батыс Қазақстан	333,6	69,8	316,8	95,0	16,8	5,0	144,5	30,2
Жамбыл	557,7	74,5	530,2	95,1	27,5	4,9	190,5	25,5
Қарағанды	713,1	66,7	678,4	95,1	34,7	4,9	356,6	33,3
Қостанай	520,0	72,9	493,9	95,0	26,1	5,0	192,9	27,1
Қызылорда	327,6	68,3	311,1	95,0	16,4	5,0	152,3	31,7
Маңғыстау	261,8	65,5	248,8	95,0	13,0	5,0	137,8	34,5
Оңтүстік Қазақстан	1229,9	68,6	1163,2	94,6	66,6	5,4	562,6	31,4
Павлодар	441,3	74,0	420,3	95,2	21,0	4,8	155,0	26,0
Солтүстік Қазақстан	330,3	71,7	313,8	95,0	16,5	5,0	130,2	28,3
Шығыс Қазақстан	740,9	67,2	705,5	95,2	35,5	4,8	362,0	32,8
Астана қаласы	454,6	73,6	431,6	94,9	23,0	5,1	162,7	26,4
Алматы қаласы	809,2	67,1	764,5	94,5	44,8	5,5	396,0	32,9

#### 4.2 Жұмыспен қамту мәртебесі бойынша жұмыспен қамтылған халық Занятое население по статусу занятости

мың адам

тыс. человек

	2010			2011			2012		
	жұмыспен қамтылған халық, барлығы занятое население, всего	оның ішінде в том числе		жұмыспен қамтылған халық, барлығы занятое население - всего	оның ішінде в том числе		жұмыспен қамтылған халық, барлығы занятое население, всего	оның ішінде в том числе	
		жалдамалы қызметкерлер наемные работники	өз бетінше жұмыспен қамтылған қызметкерлер самостоятельно занятые работники		жалдамалы қызметкерлер наемные работники	өз бетінше жұмыспен қамтылған қызметкерлер самостоятельно занятые работники		жалдамалы қызметкерлер наемные работники	өз бетінше жұмыспен қамтылған қызметкерлер самостоятельно занятые работники
<b>Қазақстан Республикасы</b>	8 114,2	5 409,4	2 704,8	8 301,6	5 581,4	2 720,2	8 507,2	5 813,7	2 693,5
Ақмола	413,3	238,7	174,6	418,5	243,4	175,0	416,4	243,0	173,4
Ақтөбе	378,5	256,3	122,3	395,6	284,5	111,0	410,9	304,8	106,1
Алматы	843,0	477,6	365,4	899,0	502,3	396,8	969,7	555,4	414,3
Атырау	256,1	222,2	34,0	269,0	235,9	33,1	277,3	245,8	31,5
Батыс Қазақстан	315,6	189,9	125,7	315,9	189,5	126,4	315,4	189,7	125,7



Жалғасы

Продолжение

	2010			2011			2012		
	жұмыспен қамтылған халық, барлығы занятое население, всего	оның ішінде в том числе		жұмыспен қамтылған халық, барлығы занятое население - всего	оның ішінде в том числе		жұмыспен қамтылған халық, барлығы занятое население, всего	оның ішінде в том числе	
		жалдамалы қызметкерлер наемные работники	өз бетінше жұмыспен қамтылған қызметкерлер самостоятельно занятые работники		жалдамалы қызметкерлер наемные работники	өз бетінше жұмыспен қамтылған қызметкерлер самостоятельно занятые работники		жалдамалы қызметкерлер наемные работники	өз бетінше жұмыспен қамтылған қызметкерлер самостоятельно занятые работники
Жамбыл	551,3	264,7	286,7	557,0	267,7	289,3	559,9	269,2	290,7
Қарағанды	704,3	558,8	145,5	700,4	569,4	131,0	703,0	577,9	125,1
Қостанай	512,6	291,2	221,5	512,8	291,2	221,5	511,2	294,9	216,4
Қызылорда	298,7	176,9	121,8	318,9	197,1	121,8	329,1	219,6	109,5
Маңғыстау	205,2	185,2	20,0	227,8	205,7	22,1	256,3	237,4	18,9
Оңтүстік Қазақстан	1 091,7	577,7	514,0	1 129,8	595,6	534,2	1 173,7	620,2	553,4
Павлодар	415,9	315,0	100,9	418,2	321,0	97,2	417,5	326,7	90,7
Солтүстік Қазақстан	358,1	214,6	143,5	346,3	213,7	132,6	331,2	213,7	117,5
Шығыс Қазақстан	726,1	483,7	242,3	717,9	481,7	236,2	710,4	479,7	230,7
Астана қаласы	366,7	336,8	29,8	375,4	344,5	30,9	393,9	364,1	29,8
Алматы қаласы	676,9	620,2	56,7	699,2	638,1	61,1	731,0	671,5	59,5

Жалғасы

Продолжение

	2013			2014		
	жұмыспен қамтылған халық, барлығы занятое население, всего	оның ішінде в том числе		жұмыспен қамтылған халық, барлығы занятое население, всего	оның ішінде в том числе	
		жалдамалы қызметкерлер наемные работники	өз бетінше жұмыспен қамтылған қызметкерлер самостоятельно занятые работники		жалдамалы қызметкерлер наемные работники	өз бетінше жұмыспен қамтылған қызметкерлер самостоятельно занятые работники
Қазақстан Республикасы	8 570,6	5 949,7	2 621,0	8510,1	6109,7	2400,4
Ақмола	419,0	250,8	168,2	422,7	259,1	163,6
Ақтөбе	412,7	307,7	104,9	410,0	322,3	87,8
Алматы	993,1	589,0	404,1	1013,3	664,1	349,2
Атырау	279,5	246,0	33,5	286,1	251,8	34,3
Батыс Қазақстан	316,5	192,4	124,0	316,8	196,7	120,1
Жамбыл	550,8	270,5	280,4	530,2	275,0	255,1
Қарағанды	707,2	600,3	106,9	678,4	580,5	97,9
Қостанай	503,6	302,5	201,2	493,9	320,5	173,3
Қызылорда	334,4	224,5	109,8	311,1	222,3	88,9
Маңғыстау	259,1	240,8	18,2	248,8	227,8	21,0
Оңтүстік Қазақстан	1 185,7	631,3	554,5	1163,2	638,2	525,1
Павлодар	418,0	328,9	89,1	420,3	331,4	88,9
Солтүстік Қазақстан	329,3	215,3	114,0	313,8	219,2	94,6
Шығыс Қазақстан	708,2	483,3	224,9	705,5	485,5	219,9
Астана қаласы	410,5	382,9	27,6	431,6	411,1	20,5
Алматы қаласы	743,1	683,5	59,6	764,5	704,3	60,2

#### 4.3 Экономикалық қызмет түрлерінің топтары бойынша жұмыспен қамтылған халық Занятое население по группам видов экономической деятельности

мың адам

тыс. человек

	Ауыл, орман және балық шаруашылығы Сельское, лесное и рыбное хозяйство				
	2010	2011	2012	2013	2014
<b>Қазақстан Республикасы</b>	2 294,9	2 196,1	2 172,7	2 073,6	1605,1
Ақмола	158,3	149,6	149,6	148,9	150,3
Ақтөбе	111,8	73,6	72,6	55,9	42,2
Алматы	393,8	402,6	428,2	423,0	323,5
Атырау	20,4	20,1	13,3	11,9	12,8
Батыс Қазақстан	101,2	97,5	90,8	81,0	69,9
Жамбыл	188,0	191,1	194,7	201,5	132,1
Қарағанды	118,2	110,9	88,3	82,4	60,9
Қостанай	198,3	198,7	197,3	189,4	182,6
Қызылорда	51,3	44,8	34,1	34,4	32,0
Маңғыстау	4,6	3,4	1,5	3,4	3,4
Оңтүстік Қазақстан	450,2	421,9	468,4	417,4	222,6
Павлодар	98,6	97,4	93,4	92,4	92,4
Солтүстік Қазақстан	176,6	161,8	146,5	142,0	120,3
Шығыс Қазақстан	218,6	217,9	188,0	179,8	150,8
Астана қаласы	1,9	2,0	2,8	6,6	8,0
Алматы қаласы	3,1	2,9	3,2	3,5	1,4

Жалғасы

Продолжение

	Өнеркәсіп және құрылыс Промышленность и строительство					Қызмет көрсету саласы Сфера услуг				
	2010	2011	2012	2013	2014	2010	2011	2012	2013	2014
<b>Қазақстан Республикасы</b>	1 518,6	1 574,3	1 648,9	1 699,1	1768,7	4 300,6	4 531,2	4 685,6	4 798,0	5136,3
Ақмола	71,6	75,9	74,3	75,1	75,0	183,4	193,0	192,5	194,9	197,4
Ақтөбе	73,8	85,2	90,5	95,5	107,0	192,9	236,8	247,8	261,3	260,8
Алматы	109,4	119,3	125,1	130,6	141,9	339,8	377,1	416,4	439,6	547,8
Атырау	80,4	82,7	90,5	89,2	81,1	155,3	166,2	173,5	178,4	192,3
Батыс Қазақстан	54,8	51,1	54,4	52,9	53,4	159,6	167,3	170,2	182,5	193,5
Жамбыл	73,2	73,3	74,1	64,9	76,5	290,1	292,6	291,1	284,5	321,6
Қарағанды	210,3	209,8	219,1	222,6	222,7	375,8	379,7	395,6	402,1	394,8
Қостанай	75,8	78,3	78,3	78,5	81,0	238,5	235,8	235,6	235,7	230,3
Қызылорда	65,5	74,9	77,0	71,1	71,9	181,9	199,2	218,0	228,8	207,2
Маңғыстау	77,7	92,9	102,7	110,4	101,7	122,9	131,5	152,1	145,3	143,7
Оңтүстік Қазақстан	116,8	147,5	146,8	179,5	226,2	524,6	560,4	558,5	588,8	714,4
Павлодар	118,4	119,8	121,0	121,8	124,7	198,9	201,0	203,1	203,8	203,2
Солтүстік Қазақстан	28,1	28,1	28,7	28,9	30,9	153,4	156,4	156,0	158,5	162,6
Шығыс Қазақстан	143,3	136,4	148,5	147,2	152,1	364,2	363,6	373,9	381,3	402,5
Астана қаласы	74,7	64,7	86,8	86,7	86,5	290,0	308,7	304,3	317,2	337,1
Алматы қаласы	144,5	134,6	130,8	144,4	136,0	529,3	561,7	597,0	595,2	627,0

**4.4 Жұмыспен қамтылған халықты экономикалық қызмет түрлері бойынша бөлу\***  
**Распределение занятого населения по видам экономической деятельности\***

мың адам

тыс. человек

	Ауыл, орман және балық шаруашылығы Сельское, лесное и рыбное хозяйство					Өнеркәсіп Промышленность				
	2010	2011	2012	2013	2014	2010	2011	2012	2013	2014
<b>Қазақстан Республикасы</b>	2 294,9	2 196,1	2 172,7	2 073,6	1605,1	948,8	960,3	1 004,4	1 039,1	1 090,7
Ақмола	158,3	149,6	149,6	148,9	150,3	49,4	52,0	52,7	53,0	52,2
Ақтөбе	111,8	73,6	72,6	55,9	42,2	55,5	57,6	59,5	63,1	73,3
Алматы	393,8	402,6	428,2	423,0	323,5	55,4	53,6	52,9	52,4	68,4
Атырау	20,4	20,1	13,3	11,9	12,8	29,8	31,1	41,2	45,4	40,4
Батыс Қазақстан	101,2	97,5	90,8	81,0	69,9	22,2	23,4	25,1	27,1	30,1
Жамбыл	188,0	191,1	194,7	201,5	132,1	42,3	42,2	43,7	38,0	32,4
Қарағанды	118,2	110,9	88,3	82,4	60,9	177,6	175,2	181,2	181,6	181,3
Қостанай	198,3	198,7	197,3	189,4	182,6	59,1	61,8	61,8	61,5	62,1
Қызылорда	51,3	44,8	34,1	34,4	32,0	30,5	34,4	37,7	33,2	39,6
Маңғыстау	4,6	3,4	1,5	3,4	3,4	52,5	65,1	71,0	85,9	86,9
Оңтүстік Қазақстан	450,2	421,9	468,4	417,4	222,6	58,9	60,3	59,2	64,1	90,6
Павлодар	98,6	97,4	93,4	92,4	92,4	91,6	91,5	92,5	93,1	97,4
Солтүстік Қазақстан	176,6	161,8	146,5	142,0	120,3	20,6	20,7	22,0	22,1	21,1
Шығыс Қазақстан	218,6	217,9	188,0	179,8	150,8	101,8	99,8	105,1	105,7	113,8
Астана қаласы	1,9	2,0	2,8	6,6	8,0	26,6	23,1	29,2	35,2	34,1
Алматы қаласы	3,1	2,9	3,2	3,5	1,4	75,1	68,4	69,6	77,6	66,9

Жалғасы

Продолжение

	Кен өндіру өнеркәсібі және карьерлерді қазу Горнодобывающая промышленность и разработка карьеров					Өңдеу өнеркәсібі Обрабатывающая промышленность				
	2010	2011	2012	2013	2014	2010	2011	2012	2013	2014
<b>Қазақстан Республикасы</b>	193,7	206,8	225,1	249,3	294,6	565,6	542,2	543,5	548,0	536,3
Ақмола	7,5	9,6	9,6	9,4	9,3	30,2	30,5	29,9	30,7	29,6
Ақтөбе	25,4	27,1	28,5	30,4	37,6	21,6	21,6	22,1	23,6	25,3
Алматы	3,3	3,7	3,8	3,7	4,8	38,2	34,4	34,6	33,9	40,3
Атырау	13,6	13,6	14,1	15,8	15,8	9,9	9,9	15,0	16,8	11,0
Батыс Қазақстан	4,8	5,0	5,3	5,9	6,2	10,5	11,3	11,9	13,2	14,9
Жамбыл	6,4	6,3	6,9	6,8	7,2	24,1	24,1	25,1	19,5	17,1
Қарағанды	19,5	20,6	29,4	35,5	52,6	138,1	133,4	122,9	119,2	98,5
Қостанай	26,0	26,7	27,2	27,8	28,3	22,4	23,7	23,4	23,5	22,4
Қызылорда	11,2	11,7	14,9	13,2	18,4	13,1	13,3	10,6	8,2	10,4
Маңғыстау	32,1	36,4	38,3	48,7	55,8	9,4	15,8	16,0	13,9	14,5
Оңтүстік Қазақстан	8,8	11,1	10,8	12,1	12,2	36,8	30,4	30,2	34,1	50,8
Павлодар	12,9	11,0	11,1	11,2	12,0	54,7	56,6	56,8	56,7	58,2
Солтүстік Қазақстан	0,6	0,6	0,7	0,7	0,5	13,1	12,4	13,4	13,8	13,2
Шығыс Қазақстан	20,1	20,9	21,1	22,1	27,1	66,1	63,6	67,2	68,0	68,8
Астана қаласы	0,5	1,1	1,6	4,5	3,8	19,1	8,2	11,2	12,5	11,7
Алматы қаласы	1,0	1,4	1,7	1,5	3,0	58,5	53,2	53,0	60,4	49,6

## Жалғасы

## Продолжение

	Электрмен жабдықтау, газ, бу беру және ауа баптау Электроснабжение, подача газа, пара и воздушное кондиционирование					Сумен жабдықтау; кәріз жүйесі, қалдықтардың жиналуын және таратылуын бақылау Водоснабжение; канализационная система, контроль над сбором и распределением отходов				
	2010	2011	2012	2013	2014	2010	2011	2012	2013	2014
<b>Қазақстан Республикасы</b>	132,1	146,7	158,5	161,7	173,4	57,4	64,6	77,3	80,1	86,5
Ақмола	8,5	8,6	9,7	9,5	9,4	3,3	3,2	3,5	3,4	3,9
Ақтөбе	5,5	5,8	5,8	5,8	6,8	3,0	3,2	3,1	3,3	3,6
Алматы	10,2	10,8	9,1	9,4	15,7	3,6	4,8	5,4	5,4	7,7
Атырау	4,9	5,8	8,7	9,8	9,3	1,4	1,8	3,4	3,0	4,3
Батыс Қазақстан	4,1	4,2	4,5	4,6	5,0	2,7	2,9	3,4	3,5	4,0
Жамбыл	9,1	9,0	8,9	9,2	6,2	2,8	2,8	2,8	2,6	1,9
Қарағанды	14,8	15,2	21,8	15,7	21,1	5,2	6,1	7,1	11,2	9,1
Қостанай	7,5	7,9	7,8	8,0	8,3	3,2	3,5	3,3	2,3	3,2
Қызылорда	4,4	5,6	7,4	6,7	6,8	1,8	3,8	4,8	5,1	4,0
Маңғыстау	8,3	8,2	8,6	18,0	11,6	2,6	4,7	8,2	5,3	5,0
Оңтүстік Қазақстан	8,0	14,9	13,4	12,7	18,2	5,3	3,9	4,8	5,3	9,3
Павлодар	18,6	18,5	18,5	18,6	20,8	5,5	5,4	6,1	6,6	6,4
Солтүстік Қазақстан	4,5	4,8	4,9	4,5	4,5	2,5	3,0	3,0	3,1	2,8
Шығыс Қазақстан	10,4	9,9	11,0	10,4	11,4	5,2	5,4	5,9	5,2	6,6
Астана қаласы	4,4	8,7	9,5	9,2	10,5	2,6	5,1	6,9	9,0	8,2
Алматы қаласы	8,9	8,8	9,1	9,8	7,8	6,7	5,0	5,8	5,8	6,5

## Жалғасы

## Продолжение

	Құрылыс Строительство					Көтерме және бөлшек сауда; автомобильдерді және мотоциклдерді жөндеу Оптовая и розничная торговля; ремонт автомобилей и мотоциклов				
	2010	2011	2012	2013	2014	2010	2011	2012	2013	2014
<b>Қазақстан Республикасы</b>	569,8	614,0	644,5	660,0	678,0	1 224,2	1 233,7	1 200,7	1 256,5	1 248,4
Ақмола	22,3	24,0	21,6	22,1	22,8	30,7	32,2	33,5	33,5	35,6
Ақтөбе	18,4	27,5	31,0	32,4	33,7	47,8	69,1	70,3	77,6	70,7
Алматы	54,0	65,6	72,2	78,2	73,5	95,7	104,9	116,8	123,7	119,7
Атырау	50,5	51,6	49,3	43,7	40,6	24,8	25,5	25,9	27,3	28,7
Батыс Қазақстан	32,7	27,7	29,3	25,8	23,2	39,6	39,0	39,4	40,2	40,5
Жамбыл	30,9	31,1	30,4	26,9	44,1	120,9	120,5	118,5	110,3	109,4
Қарағанды	32,7	34,5	38,0	41,1	41,4	111,9	108,1	96,5	98,7	99,6
Қостанай	16,7	16,5	16,6	17,1	18,9	91,6	91,2	85,9	88,3	75,2
Қызылорда	35,0	40,5	39,4	37,9	32,4	43,1	42,4	61,0	54,8	44,1
Маңғыстау	25,2	27,8	31,7	24,5	14,8	20,3	25,5	26,6	19,8	21,0
Оңтүстік Қазақстан	57,9	87,2	87,6	115,4	135,7	204,5	196,2	168,8	204,2	196,2
Павлодар	26,8	28,3	28,5	28,6	27,4	49,2	48,1	47,7	47,8	48,6
Солтүстік Қазақстан	7,6	7,3	6,7	6,8	9,8	35,8	35,6	34,7	36,1	43,6
Шығыс Қазақстан	41,5	36,6	43,4	41,5	38,3	99,8	99,8	98,5	96,3	112,9
Астана қаласы	48,2	41,6	57,6	51,5	52,4	65,4	57,7	43,2	40,0	45,1
Алматы қаласы	69,4	66,2	61,2	66,8	69,1	142,8	138,1	133,4	158,1	157,3

## Жалғасы

## Продолжение

	Көлік және қоймалау Транспорт и складирование					Тұру және тамақтану бойынша қызметтер Услуги по проживанию и питанию				
	2010	2011	2012	2013	2014	2010	2011	2012	2013	2014
<b>Қазақстан Республикасы</b>	511,8	546,3	570,9	569,1	584,9	105,1	122,5	129,0	139,0	167,3
Ақмола	26,5	30,7	30,4	32,5	33,7	3,1	3,4	3,0	4,1	4,4
Ақтөбе	29,9	30,5	34,9	37,7	39,1	2,6	4,6	4,6	5,3	6,7
Алматы	42,0	49,0	53,0	58,2	67,2	8,8	11,6	17,1	20,7	17,5
Атырау	26,5	24,3	26,5	28,0	32,1	7,8	8,1	6,7	7,2	10,3
Батыс Қазақстан	11,1	12,7	15,3	16,2	21,1	2,3	3,2	3,0	3,8	4,9
Жамбыл	31,1	31,7	33,0	34,4	34,1	7,6	7,6	5,7	4,1	6,9
Қарағанды	48,3	49,0	53,1	46,7	50,9	8,1	10,5	15,3	15,7	9,7
Қостанай	27,0	26,2	26,2	25,8	25,2	3,0	2,9	2,7	3,0	4,5
Қызылорда	28,5	28,0	32,2	30,4	25,2	5,5	7,0	7,2	5,9	6,7
Маңғыстау	19,0	17,3	17,3	18,5	20,1	2,5	3,5	4,6	5,4	7,8
Оңтүстік Қазақстан	50,0	74,4	75,4	70,4	81,5	11,3	14,6	15,1	12,5	20,9
Павлодар	28,8	29,3	29,5	29,6	26,3	3,7	3,2	3,5	3,4	5,4
Солтүстік Қазақстан	22,2	21,9	21,1	21,1	16,7	3,2	3,1	3,3	3,5	3,1
Шығыс Қазақстан	46,3	46,5	43,9	43,9	44,1	11,9	11,3	11,8	10,8	13,2
Астана қаласы	25,0	30,2	36,2	33,8	30,8	6,6	11,9	12,1	15,8	17,3
Алматы қаласы	49,6	44,5	43,0	41,9	36,9	17,1	16,2	13,3	17,9	28,0

## Жалғасы

## Продолжение

	Ақпарат және байланыс Информация и связь					Қаржы және сақтандыру қызметі Финансовая и страховая деятельность				
	2010	2011	2012	2013	2014	2010	2011	2012	2013	2014
<b>Қазақстан Республикасы</b>	109,3	125,7	134,2	132,9	160,1	104,7	119,2	138,8	138,3	192,6
Ақмола	4,5	4,9	4,3	4,6	4,7	2,8	2,9	2,9	3,2	3,5
Ақтөбе	4,1	5,0	5,9	5,8	6,1	3,5	4,2	5,6	6,1	7,0
Алматы	5,2	5,8	11,8	11,2	15,3	4,0	4,6	3,9	4,5	22,7
Атырау	3,8	4,3	4,1	5,2	4,7	2,7	3,3	4,0	4,8	8,1
Батыс Қазақстан	3,7	4,0	4,3	4,1	4,5	2,6	3,8	3,7	5,0	5,2
Жамбыл	3,5	3,9	4,3	4,1	4,3	2,8	2,9	3,1	3,7	8,0

Жалғасы

Продолжение

	Ақпарат және байланыс Информация и связь					Қаржы және сақтандыру қызметі Финансовая и страховая деятельность				
	2010	2011	2012	2013	2014	2010	2011	2012	2013	2014
Қарағанды	8,3	8,1	10,3	13,4	11,5	6,7	7,5	8,1	9,0	11,3
Қостанай	6,1	6,3	6,4	6,1	5,9	3,0	3,1	3,4	3,6	4,7
Қызылорда	2,8	4,4	4,0	5,2	3,8	3,9	4,0	4,0	4,0	5,6
Маңғыстау	2,4	3,0	4,5	3,6	4,5	2,5	2,9	3,2	4,8	6,5
Оңтүстік Қазақстан	8,8	13,0	7,4	7,5	19,3	10,5	9,5	11,9	11,8	21,8
Павлодар	4,7	6,1	5,9	5,2	4,9	3,8	3,8	4,4	5,1	5,5
Солтүстік Қазақстан	2,9	3,3	3,5	3,1	3,7	2,1	2,7	2,7	3,1	4,3
Шығыс Қазақстан	6,4	6,8	7,0	6,5	9,0	5,9	6,4	6,8	7,6	11,8
Астана қаласы	11,2	15,7	13,6	15,6	16,8	9,0	14,2	24,1	18,9	19,6
Алматы қаласы	30,9	30,9	36,8	31,6	40,9	38,9	43,3	47,1	43,3	47,0

Жалғасы

Продолжение

	Жылжымайтын мүлікпен жасалатын операциялар Операции с недвижимым имуществом					Кәсіби, ғылыми және техникалық қызмет Профессиональная, научная и техническая деятельность				
	2010	2011	2012	2013	2014	2010	2011	2012	2013	2014
<b>Қазақстан Республикасы</b>	139,0	135,6	112,4	105,2	87,5	149,3	179,4	181,4	182,2	162,0
Ақмола	8,3	7,8	6,6	6,8	7,2	4,4	4,8	4,5	4,2	4,6
Ақтөбе	4,3	5,3	6,5	6,0	5,6	7,8	8,5	9,5	10,0	9,4
Алматы	15,9	17,3	11,3	10,6	7,0	8,3	8,8	5,9	8,1	8,0
Атырау	3,9	5,9	5,4	4,3	4,2	13,0	16,4	19,6	15,5	16,6
Батыс Қазақстан	5,9	3,9	4,1	4,1	4,2	7,1	6,6	5,9	7,0	5,8
Жамбыл	3,5	3,5	2,8	2,5	0,3	6,0	5,7	4,6	5,1	1,7
Қарағанды	5,8	6,2	2,9	3,6	3,6	9,0	8,7	6,1	7,2	7,5
Қостанай	8,5	7,9	7,6	7,3	6,4	5,9	6,2	5,7	5,3	5,7
Қызылорда	2,2	3,0	2,7	2,6	1,5	7,1	8,2	8,0	8,7	7,5
Маңғыстау	12,7	13,3	3,9	2,4	1,6	5,5	5,9	8,2	7,2	4,1
Оңтүстік Қазақстан	6,2	5,8	2,8	1,9	7,5	12,4	9,0	9,0	8,8	19,7
Павлодар	5,7	6,0	5,1	4,3	4,1	3,7	5,3	4,8	4,7	4,5
Солтүстік Қазақстан	3,5	3,2	3,5	3,3	1,8	2,8	2,8	3,0	3,2	1,9
Шығыс Қазақстан	12,3	13,1	13,2	9,9	5,1	12,2	12,9	12,7	16,1	8,9
Астана қаласы	17,7	12,1	12,8	15,6	16,7	17,8	13,3	11,9	17,9	18,4
Алматы қаласы	22,7	21,2	21,1	20,0	10,7	26,3	56,3	61,9	53,5	37,7

Жалғасы

Продолжение

	Әкімшілік және қосалқы қызмет көрсету саласындағы қызмет Деятельность в области административного и вспомогательного обслуживания					Мемлекеттік басқару және қорғаныс; міндетті әлеуметтік қамтамасыз ету Государственное управление и оборона; обязательное социальное обеспечение				
	2010	2011	2012	2013	2014	2010	2011	2012	2013	2014
<b>Қазақстан Республикасы</b>	167,4	170,4	174,2	174,5	196,4	376,5	391,9	385,8	402,4	467,7
Ақмола	5,0	5,7	5,9	5,0	4,8	20,1	20,2	21,2	20,8	20,8
Ақтөбе	8,3	10,7	11,6	11,4	11,6	16,7	16,9	17,3	17,0	18,9
Алматы	5,9	6,2	6,1	6,7	11,2	30,3	31,0	28,0	29,6	52,2
Атырау	18,5	20,9	20,6	20,5	18,0	11,1	11,5	11,9	12,0	12,8
Батыс Қазақстан	6,2	5,9	6,1	6,9	7,3	17,2	18,9	17,5	17,5	19,2
Жамбыл	5,1	5,0	4,7	4,5	3,9	19,8	20,1	20,7	21,9	28,8
Қарағанды	17,3	16,3	14,0	14,1	13,7	37,6	38,0	39,2	41,0	43,6
Қостанай	5,2	4,8	4,4	4,4	4,8	20,0	19,5	21,2	21,5	22,6
Қызылорда	6,7	8,1	6,3	6,5	6,2	13,1	15,6	14,4	16,3	17,7
Маңғыстау	8,9	7,5	9,7	8,2	11,9	9,0	7,5	13,0	13,4	11,8
Оңтүстік Қазақстан	9,2	8,4	9,9	8,4	34,8	29,9	29,6	31,5	33,7	37,8
Павлодар	9,5	10,0	9,6	9,2	8,9	19,8	19,0	19,5	19,6	20,4
Солтүстік Қазақстан	2,0	2,8	3,2	3,4	4,7	18,6	17,9	18,0	18,0	18,7
Шығыс Қазақстан	10,8	10,5	10,5	12,3	9,7	39,2	38,3	42,6	45,4	59,8
Астана қаласы	19,8	10,2	14,3	19,6	19,0	51,1	64,0	48,3	47,3	48,7
Алматы қаласы	29,1	37,4	37,3	33,5	25,8	23,1	23,7	21,8	27,4	33,9

Жалғасы

Продолжение

	Білім беру Образование					Денсаулық сақтау және әлеуметтік қызметтер Здравоохранение и социальные услуги				
	2010	2011	2012	2013	2014	2010	2011	2012	2013	2014
<b>Қазақстан Республикасы</b>	816,2	851,5	892,1	923,2	982,4	370,2	392,4	413,8	424,8	464,0
Ақмола	39,1	41,5	42,3	43,2	43,0	18,6	18,8	19,0	18,4	18,9
Ақтөбе	45,5	49,6	48,7	49,7	51,5	14,6	16,4	16,1	16,7	18,0
Алматы	72,5	76,1	77,1	78,5	103,1	26,1	29,4	30,4	30,5	52,3
Атырау	28,3	28,6	29,6	32,0	30,9	10,6	10,7	11,0	12,1	11,2
Батыс Қазақстан	39,2	41,3	42,0	44,0	45,1	16,3	17,5	17,0	19,2	18,9
Жамбыл	56,3	57,8	60,9	62,4	79,1	22,5	22,8	24,1	22,9	23,6
Қарағанды	68,4	68,3	76,6	77,5	75,4	32,8	36,0	44,0	47,6	33,9
Қостанай	39,3	39,1	42,1	42,1	44,6	19,9	19,5	20,9	20,2	20,7
Қызылорда	40,9	47,6	46,5	53,3	52,3	19,3	21,4	21,6	25,0	24,8
Маңғыстау	21,2	22,5	27,3	31,0	29,9	9,4	11,5	13,4	13,4	15,5
Оңтүстік Қазақстан	123,9	129,3	142,4	143,7	163,9	45,6	48,6	52,4	53,9	57,2
Павлодар	39,5	40,1	41,2	41,4	42,0	19,0	18,8	19,4	19,9	18,6
Солтүстік Қазақстан	37,1	37,6	38,4	39,1	38,4	14,4	14,7	14,8	14,8	14,9
Шығыс Қазақстан	63,5	63,6	67,1	70,4	66,3	35,6	35,8	35,9	39,5	36,8
Астана қаласы	28,3	31,6	31,5	37,6	41,4	23,0	25,1	27,3	27,0	29,9
Алматы қаласы	73,3	76,8	78,6	77,3	75,6	42,5	45,4	46,3	43,7	68,7

Жалғасы

Продолжение

	Өнер, ойын-сауық және демалыс Искусство, развлечения и отдых					Өзге де қызметтер түрлерін ұсыну Предоставление прочих видов услуг				
	2010	2011	2012	2013	2014	2010	2011	2012	2013	2014
<b>Қазақстан Республикасы</b>	90,1	96,6	112,4	107,4	132,3	114,2	142,0	220,4	227,4	285,1
Ақмола	7,3	7,8	8,1	8,2	7,1	8,7	6,9	7,6	7,1	9,0
Ақтөбе	3,2	4,3	4,1	4,0	4,7	3,5	11,9	12,7	14,1	11,5
Алматы	6,8	9,3	15,1	13,3	17,0	11,5	14,4	39,6	43,7	53,5
Атырау	2,8	3,2	3,4	3,7	5,7	1,5	3,4	4,9	5,8	8,9
Батыс Қазақстан	4,9	5,4	5,8	6,5	6,7	3,3	4,9	6,1	7,8	10,1
Жамбыл	3,7	3,6	3,3	3,1	2,5	4,8	5,1	5,2	5,0	18,5
Қарағанды	9,0	9,4	8,2	7,6	9,4	11,7	12,5	20,9	20,0	24,3
Қостанай	3,9	4,6	4,8	4,5	4,6	4,9	3,2	3,3	3,7	5,2
Қызылорда	3,0	3,5	3,5	3,7	3,5	5,7	6,1	6,6	12,4	8,4
Маңғыстау	2,7	2,3	2,3	2,0	2,3	6,5	8,6	18,0	15,5	6,7
Оңтүстік Қазақстан	5,5	7,6	7,7	6,5	12,4	6,6	13,1	23,2	25,6	41,3
Павлодар	5,6	6,9	7,7	7,9	8,9	5,3	3,7	4,5	5,5	5,1
Солтүстік Қазақстан	3,3	3,7	3,6	3,4	3,8	5,0	6,8	5,8	5,8	7,0
Шығыс Қазақстан	5,8	5,2	7,1	9,0	4,5	12,3	12,9	14,9	12,9	19,4
Астана қаласы	7,6	8,2	9,1	7,7	13,7	5,0	12,4	19,2	19,0	18,8
Алматы қаласы	14,9	11,8	18,6	16,3	25,4	18,1	15,9	27,8	23,4	37,3

Жалғасы

Продолжение

	Үй қызметшісін жалдайтын және өзі тұтыну үшін тауарлар мен қызметтер өндіретін үй шаруашылықтары қызметі Деятельность домашних хозяйств, нанимающих домашнюю прислугу и производящих товары и услуги для собственного потребления				
	2010	2011	2012	2013	2014
<b>Қазақстан Республикасы</b>	22,5	23,9	19,0	14,6	5,2
Ақмола	4,3	5,3	3,3	3,5	-
Ақтөбе	1,3	-	-	-	-
Алматы	6,9	8,8	0,3	0,3	1,1
Атырау	-	-	-	0,1	-
Батыс Қазақстан	-	-	-	0,3	-
Жамбыл	2,6	2,5	0,2	0,5	0,4
Қарағанды	1,1	1,1	0,4	-	0,4
Қостанай	0,2	1,2	1,0	0,1	0,1
Қызылорда	-	-	-	-	-
Маңғыстау	0,2	0,2	-	-	-
Оңтүстік Қазақстан	0,2	1,1	1,1	-	0,1
Павлодар	0,4	0,4	0,2	0,4	0,1
Солтүстік Қазақстан	0,4	0,5	0,6	0,6	-
Шығыс Қазақстан	2,3	0,6	1,8	0,6	0,9
Астана қаласы	2,5	2,1	0,5	1,4	1,0
Алматы қаласы	-	-	9,5	6,8	1,1

\* Деректер экономикалық қызмет түрлерінің жаңа сыныптауышы ЭҚЖЖ сәйкес келтірілген.

Данные приведены в соответствии с новой классификацией видов экономической деятельности ОКЭД.

#### 4.5 Меншік нысандары бойынша жұмыспен қамтылған халық саны Численность занятого населения по формам собственности

мың адам

тыс. человек

	Мемлекеттік меншік Государственная собственность			Жеке меншік (азаматтар мен заңды тұлғалардың) Частная собственность (граждан и юридических лиц)			Басқа мемлекеттердің, олардың заңды тұлғалары мен азаматтарының жеке меншігі Собственность других государств, их юридических лиц и граждан		
	2010	2011	2012	2010	2011	2012	2010	2011	2012
<b>Қазақстан Республикасы</b>	1 890,6	1 950,9	1 982,2	6 020,7	6 159,8	6 312,3	202,9	190,9	212,7
Ақмола	103,3	105,0	104,1	303,4	307,1	305,7	6,6	6,3	6,7
Ақтөбе	73,1	76,4	78,5	300,6	314,4	326,7	4,8	4,8	5,8
Алматы	155,1	165,2	176,5	678,6	724,1	781,6	9,3	9,7	11,6
Атырау	72,7	76,4	78,5	156,8	164,6	169,2	26,6	28,0	29,7
Батыс Қазақстан	68,8	68,9	67,7	239,9	240,2	240,4	6,9	6,8	7,3
Жамбыл	156,4	160,2	160,1	386,1	390,1	391,9	8,8	6,7	7,8
Қарағанды	131,7	134,2	133,6	512,8	512,2	515,3	59,8	54,0	54,1
Қостанай	78,9	79,0	76,7	431,6	431,9	431,5	2,1	1,9	3,1
Қызылорда	93,8	100,1	102,7	202,8	216,7	223,5	2,1	2,1	3,0
Маңғыстау	74,3	83,6	94,6	122,9	136,2	152,5	8,0	8,0	9,2
Оңтүстік Қазақстан	225,0	232,5	235,9	861,3	891,8	927,2	5,5	5,5	10,6
Павлодар	100,6	103,0	101,9	303,7	305,3	304,3	11,6	9,9	11,3
Солтүстік Қазақстан	81,6	80,6	76,2	265,0	256,3	245,5	11,5	9,4	9,6
Шығыс Қазақстан	151,1	151,1	147,6	573,5	565,5	559,2	1,5	1,3	3,6
Астана қаласы	166,5	170,3	177,3	193,0	197,6	207,2	7,3	7,5	9,5
Алматы қаласы	157,7	164,4	170,3	488,7	505,8	530,7	30,5	29,0	30,0

Жалғасы

Продолжение

	Мемлекеттік меншік Государственная собственность		Жеке меншік (азаматтар мен заңды тұлғалардың) Частная собственность (граждан и юридических лиц)		Басқа мемлекеттердің, олардың заңды тұлғалары мен азаматтарының жеке меншігі Собственность других государств, их юридических лиц и граждан	
	2013	2014	2013	2014	2013	2014
<b>Қазақстан Республикасы</b>	2005,5	2396,9	6350,8	5755,5	214,3	357,7
Ақмола	93,9	114,5	318,9	296,8	6,3	11,4
Ақтөбе	78,5	121,2	328,8	270,2	5,4	18,7
Алматы	167,8	334,5	814,3	659,6	10,9	19,2
Атырау	78,3	70,1	175,2	185,4	26,0	30,7
Батыс Қазақстан	76,2	95,8	230,6	212,5	9,7	8,4
Жамбыл	128,9	151,4	415,3	367,0	6,6	11,8
Қарағанды	150,8	196,8	503,4	400,1	53,0	81,5
Қостанай	92,0	119,9	406,1	367,7	5,5	6,3
Қызылорда	85,9	109,8	241,8	193,1	6,7	8,2
Маңғыстау	94,1	76,8	156,8	153,4	8,3	18,6
Оңтүстік Қазақстан	204,8	331,8	977,4	823,5	3,5	8,0
Павлодар	100,3	105,6	306,8	286,7	10,9	27,9
Солтүстік Қазақстан	84,4	100,1	236,0	203,1	8,9	10,6
Шығыс Қазақстан	139,5	159,6	562,9	531,5	5,8	14,4
Астана қаласы	165,9	130,8	225,9	279,8	18,6	20,9
Алматы қаласы	264,3	178,1	450,6	525,0	28,2	61,3

#### 4.6 Жұмыссыз халықты жынысы бойынша бөлу Распределение безработного населения по полу

мың адам

тыс. человек

	Еркектер Мужчины					Әйелдер Женщины					Әйелдер үлесі, % Доля женщин, %				
	2010	2011	2012	2013	2014	2010	2011	2012	2013	2014	2010	2011	2012	2013	2014
<b>Қазақстан Республикасы</b>	215,7	204,9	188,7	210,0	195,9	280,9	268,1	286,1	260,7	256,0	56,6	56,7	60,3	55,4	56,6
Ақмола	13,3	11,8	8,7	10,5	10,3	12,2	12,5	14,7	12,4	11,7	47,8	51,4	62,8	54,3	53,2
Ақтөбе	5,6	7,1	6,2	7,2	8,3	15,7	13,0	15,2	14,3	12,6	73,7	64,4	71,0	66,7	60,3
Алматы	25,0	25,2	19,1	32,0	21,8	25,3	22,7	31,9	19,4	30,2	50,3	47,4	62,6	37,8	58,1
Атырау	5,4	6,0	6,0	7,0	8,1	9,3	8,2	8,5	7,8	7,1	63,3	57,7	58,7	52,5	46,7
Батыс Қазақстан	8,3	8,4	8,9	7,1	7,6	10,5	9,2	8,2	9,8	9,1	55,8	52,3	48,0	57,9	54,5
Жамбыл	16,1	14,4	15,7	14,9	11,2	17,3	18,0	16,3	15,2	16,3	51,9	55,6	51,0	50,5	59,3
Қарағанды	16,6	13,6	14,0	17,9	13,6	24,0	25,2	24,0	19,0	21,1	59,2	64,9	63,2	51,6	60,8
Қостанай	13,9	12,6	10,9	11,2	13,2	17,0	16,5	17,4	16,3	12,9	55,1	56,7	61,5	59,3	49,4
Қызылорда	9,7	9,3	7,3	7,7	7,8	9,0	9,2	11,3	10,6	8,6	48,1	49,5	60,9	57,8	52,4
Маңғыстау	6,9	7,1	7,5	4,1	5,8	7,2	7,0	7,9	11,1	7,2	51,3	49,6	51,3	73,2	55,4
Оңтүстік Қазақстан	29,2	31,9	28,2	26,4	28,9	39,2	36,5	41,5	43,1	37,8	57,3	53,4	59,5	62,0	56,7
Павлодар	10,1	9,6	9,0	9,4	9,7	14,6	13,3	12,7	12,7	11,3	59,0	58,1	58,6	57,5	53,8
Солтүстік Қазақстан	11,7	9,6	7,0	8,8	8,3	10,3	10,3	11,3	8,8	8,1	46,7	51,8	61,6	50,2	49,4
Шығыс Қазақстан	19,3	14,4	17,1	18,0	12,7	24,4	25,1	20,9	19,7	22,8	55,9	63,4	55,0	52,3	64,2
Астана қаласы	6,0	8,2	11,9	10,3	11,4	18,1	15,0	11,8	13,7	11,5	75,2	64,7	49,8	57,2	50,2
Алматы қаласы	18,7	15,4	11,2	17,7	17,0	26,8	26,3	32,4	26,7	27,8	58,8	63,1	74,3	60,2	62,1

Жалғасы

Продолжение

	15-28 жас шамасындағы жастар Молодежь в возрасте 15-28 года					Жастар үлесі, % Доля молодежи, %				
	2010	2011	2012	2013	2014	2010	2011	2012	2013	2014
<b>Қазақстан Республикасы</b>	155,0	143,3	130,7	132,7	103,9	31,2	30,3	27,5	28,2	23,0
Ақмола	6,5	5,9	5,4	5,6	3,1	25,6	24,3	23,1	24,6	14,2
Ақтөбе	4,8	5,1	4,6	3,5	3,5	22,4	25,2	21,5	16,2	16,9
Алматы	11,2	9,9	11,3	19,9	11,5	22,3	20,7	22,1	38,6	22,2
Атырау	6,5	3,9	3,1	3,1	2,7	44,5	27,5	21,4	20,7	17,9
Батыс Қазақстан	6,4	5,1	5,6	4,5	4,3	34,0	29,0	32,8	26,5	25,6
Жамбыл	7,1	11,1	14,1	12,6	7,6	21,3	34,3	44,0	42,0	27,7
Қарағанды	14,2	11,7	10,0	8,0	7,3	35,0	30,2	26,4	21,7	21,1
Қостанай	11,5	10,5	8,1	3,9	4,5	37,2	36,1	28,6	14,4	17,2
Қызылорда	6,8	7,0	6,2	7,2	5,0	36,4	37,6	33,4	39,4	30,4
Маңғыстау	5,5	5,2	3,1	6,0	4,0	39,0	36,9	20,1	39,7	30,7
Оңтүстік Қазақстан	25,0	20,0	18,9	12,0	10,2	36,5	29,2	27,1	17,3	15,4
Павлодар	7,9	7,1	5,4	5,9	2,5	31,9	31,0	24,9	26,7	12,0
Солтүстік Қазақстан	7,3	6,3	5,3	5,7	2,4	33,2	31,7	28,9	32,7	14,8
Шығыс Қазақстан	13,0	13,4	9,9	9,5	6,7	29,7	33,8	26,0	25,1	18,8
Астана қаласы	5,4	8,0	9,2	6,9	8,1	22,5	34,5	38,9	28,9	35,2
Алматы қаласы	16,0	13,0	10,5	18,3	20,3	35,2	31,2	24,1	41,3	45,4



**2014 жылғы экономикалық тұрғыдан белсенді халықтың құрылымы**  
**Структура экономически активного населения в 2014 году**

пайызбен

в процентах

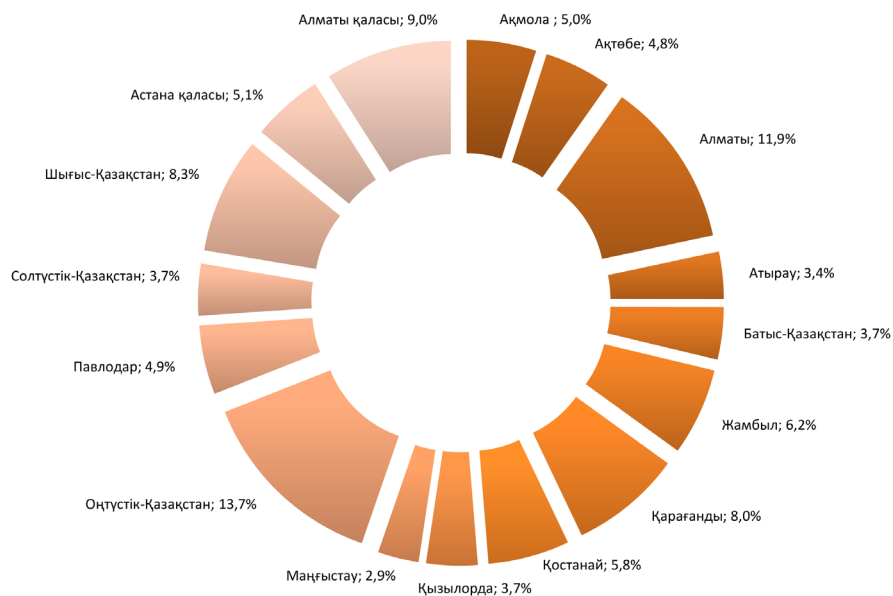

**Еңбекақы төлеу****Оплата труда**

Бөлімде орташа айлық жалақы, зейнеткерлер саны мен зейнетақының орташа мөлшері туралы деректер келтірілген.

Бір қызметкердің орташа айлық атаулы жалақысы есептелген жалақы қорының сомасын қызметкерлердің нақты санына және есепті кезеңдегі айлар санына бөлу жолымен анықталады.

Жалақы қоры (еңбегіне ақы төлеу) – қаржыландыру көзі мен оларды нақты төлеу мерзіміне байланыссыз, салықтар мен басқа да ұстап қалулар (табыс салығы, жинақтаушы зейнетақы қорларына міндетті зейнетақы жарнасы) ескерілген, ұйымның қызметкерлердің еңбегіне есептелген ақы төлеу үшін есептелген жиынтық ақшалай қаражаттары (лауазымдық айлықақылар (тарифтік мөлшерлемелер), қосымша төлемдер, үстеме ақылар, сыйлықақылар және өзге де ынталандыру мен өтемдік сипаттағы төлемдер).

Атаулы жалақының индексі – жалақының базистік кезеңмен салыстырғандағы есепті кезеңдегі өзгерісін сипаттайтын салыстырмалы көрсеткіш.

Нақты жалақының индексі – атаулы жалақының базистік кезеңмен салыстырғандағы есепті кезеңдегі өзгерісін ескере отырып өзгеруін сипаттайтын салыстырмалы көрсеткіш. Атаулы жалақының сатып алу қабілетін сипаттайды.

Атаулы жалақының индексі тауарлар мен қызметтердің тұтыну бағаларының индексіне бөлу жолымен анықталады. Екі индекс те бір уақыттық кезеңге жатады.

Тағайындалған айлық зейнетақының (жәрдемақының) орташа мөлшері еңбек және әлеуметтік қорғау органдарында есепте тұрған барлық зейнеткерлерге (жәрдемақы алушыларға) тағайындалған айлық зейнетақылардың (жәрдемақылардың) жалпы сомасының олардың санына қатынасы ретінде есептеледі.

В разделе приведены данные о среднемесячной заработной плате, численности пенсионеров и средних размерах пенсий.

Среднемесячная номинальная заработная плата одного работника определяется путем деления суммы начисленного фонда заработной платы на фактическую численность работников и на число месяцев в отчетном периоде.

Фонд заработной платы (оплаты труда) – начисленные суммарные денежные средства организации для оплаты труда работников (должностные оклады (тарифные ставки), доплаты, надбавки, премии и иные выплаты стимулирующего и компенсирующего характера), с учетом налогов и других удержаний (подходный налог, обязательные пенсионные взносы) независимо от источника их финансирования и срока их фактических выплат.

Индекс номинальной заработной платы – относительный показатель, характеризующий изменение заработной платы в отчетном периоде по сравнению с базисным периодом.

Индекс реальной заработной платы – относительный показатель, характеризующий изменение номинальной заработной платы с учетом изменения в отчетном периоде по сравнению с базисным периодом. Характеризует покупательную способность номинальной заработной платы.

Определяется путем деления индекса номинальной заработной платы на индекс потребительских цен на товары и услуги. Оба индекса относятся к одному и тому же временному периоду.

Средний размер назначенной месячной пенсии (пособия) исчисляется как отношение общей суммы назначенных месячных пенсий (пособий) всем пенсионерам (получателям пособий), состоящим на учете в органах труда и социальной защиты, к их численности.

**4.7 Бір қызметкердің орташа айлық атаулы жалақысы**  
**Среднемесячная номинальная заработная плата одного работника**

теңге

тенге

	2010	2011	2012	2013	2014
<b>Қазақстан Республикасы</b>	77 611	90 028	101 263	109 141	121 021
Ақмола	54 557	64 495	74 685	79 127	85 412
Ақтөбе	69 726	79 878	90 241	96 575	106 265
Алматы	58 430	67 638	77 320	81 596	89 283
Атырау	148 310	165 975	180 406	192 356	221 664
Батыс Қазақстан	80 101	87 503	90 728	98 360	108 223
Жамбыл	51 340	61 825	72 296	76 742	81 874
Қарағанды	66 539	77 940	92 382	99 339	107 821
Қостанай	57 268	67 252	76 647	83 451	90 602
Қызылорда	69 753	81 518	93 361	98 813	104 485
Маңғыстау	133 148	151 041	157 358	183 914	222 294
Оңтүстік Қазақстан	57 545	67 721	75 467	78 705	84 550
Павлодар	64 955	75 338	85 844	93 639	102 310
Солтүстік Қазақстан	51 689	61 712	68 921	74 853	81 062
Шығыс Қазақстан	61 388	73 677	84 872	90 263	99 130
Астана қаласы	110 838	132 612	148 287	159 537	177 809
Алматы қаласы	106 597	121 674	134 378	142 310	155 242

**4.8 Атаулы және нақты жалақы индекстері\***  
**Индексы номинальной и реальной заработной платы\***

өткен жылға пайызбен

в процентах к предыдущему году

	Атаулы жалақы индексі Индекс номинальной заработной платы					Нақты жалақы индексі Индекс реальной заработной платы				
	2010	2011	2012	2013	2014	2010	2011	2012	2013	2014
<b>Қазақстан Республикасы</b>	115,3	116,0	112,5	107,8	110,9	107,6	107,1	107,0	101,9	103,9
Ақмола	114,1	118,2	115,8	105,9	107,9	104,0	110,8	110,4	100,1	100,9
Ақтөбе	115,5	114,6	113,0	107,0	110,0	107,7	106,4	107,8	100,6	104,6
Алматы	117,5	115,8	114,3	105,5	109,9	110,2	106,9	109,4	99,9	103,4
Атырау	115,0	111,9	108,7	106,6	115,2	107,4	103,2	103,1	101,1	108,3
Батыс Қазақстан	115,3	109,2	103,7	108,4	110,0	107,7	101,1	99,3	101,3	104,4
Жамбыл	116,8	120,4	116,9	106,2	106,7	109,1	110,6	110,5	100,0	99,7
Қарағанды	115,5	117,1	118,5	107,5	108,5	107,7	107,5	111,7	100,1	100,0
Қостанай	116,6	117,4	114,0	108,9	108,6	109,8	108,9	109,2	102,8	102,8
Қызылорда	115,8	116,9	114,5	105,8	105,7	108,3	107,5	108,9	100,4	99,1
Маңғыстау	117,9	113,4	104,2	116,9	120,9	111,7	104,9	99,8	111,0	114,0
Оңтүстік Қазақстан	118,4	117,7	111,4	104,3	107,4	110,7	108,9	106,4	98,9	100,9
Павлодар	115,8	116,0	113,9	109,1	109,3	108,2	107,6	108,0	103,2	102,0
Солтүстік Қазақстан	113,0	119,4	111,7	108,6	108,3	105,7	109,7	106,7	102,6	100,6
Шығыс Қазақстан	114,8	120,0	115,2	106,4	109,8	107,2	111,0	109,6	100,9	102,7
Астана қаласы	112,1	119,6	111,8	107,6	111,5	104,5	109,5	105,3	102,5	103,6
Алматы қаласы	112,0	114,1	110,4	105,9	109,8	104,3	105,2	105,2	100,0	103,4

\* Нақты жалақы индексі тұтыну бағаларының индексі есебімен есептелген.

Индекс реальной заработной платы рассчитан с учетом индекса потребительских цен.

**4.9 Экономика секторлары бойынша бір қызметкердің орташа айлық атаулы жалақы**  
**Среднемесячная номинальная заработная плата одного работника по секторам экономики**

теңге

тенге

	Ауыл, орман және балық шаруашылығы Сельское, лесное и рыбное хозяйство					Өнеркәсіп және құрылыс Промышленность и строительство				
	2010	2011	2012	2013	2014	2010	2011	2012	2013	2014
<b>Қазақстан Республикасы</b>	36 477	44 986	51 045	58 304	66 483	95 584	108 036	119 614	134 597	155 406
Ақмола	33 959	43 421	46 248	54 722	64 540	67 501	77 585	92 887	98 582	104 995
Ақтөбе	28 293	36 684	41 512	47 722	55 203	84 844	95 855	106 371	117 655	129 690
Алматы	37 393	41 500	50 677	58 284	66 935	79 393	86 509	99 990	110 373	119 603
Атырау	29 069	32 213	41 569	41 268	46 384	182 315	197 254	213 746	227 576	279 614
Батыс Қазақстан	35 418	39 552	45 291	52 403	56 465	143 489	153 073	158 113	179 173	205 090
Жамбыл	24 580	26 567	33 255	39 125	42 220	56 443	67 592	80 698	87 974	93 231
Қарағанды	37 575	46 528	52 268	62 052	73 808	80 716	92 539	113 222	123 805	137 392
Қостанай	39 327	50 847	54 754	60 393	66 260	69 462	80 059	90 343	102 540	114 581
Қызылорда	32 139	36 017	43 735	48 989	56 396	99 024	111 484	127 768	141 977	154 283
Маңғыстау	31 265	33 907	33 242	46 812	58 687	187 573	217 087	219 602	277 208	345 166
Оңтүстік Қазақстан	32 113	39 042	48 731	55 487	65 000	75 374	86 841	94 809	106 905	115 415
Павлодар	35 069	39 841	46 505	46 769	51 785	78 796	89 435	101 589	113 179	126 593
Солтүстік Қазақстан	34 730	44 777	49 818	58 652	69 759	50 518	58 959	66 450	76 921	85 447
Шығыс Қазақстан	36 408	43 891	53 002	60 381	66 677	72 727	87 634	100 670	110 832	126 263
Астана қаласы	76 007	66 907	95 628	102 578	114 263	100 621	114 104	115 751	130 261	168 590
Алматы қаласы	72 248	91 166	109 508	111 804	103 140	97 043	104 552	113 971	124 070	139 852

Жалғасы

Продолжение

	Қызмет көрсету саласы Сфера услуг				
	2010	2011	2012	2013	2014
<b>Қазақстан Республикасы</b>	72 592	85 101	96 560	101 874	111 021
Ақмола	54 036	64 229	73 374	76 755	82 710
Ақтөбе	63 766	77 149	83 512	87 327	95 745
Алматы	53 547	65 970	72 828	75 163	82 082
Атырау	133 621	160 864	167 947	179 367	197 183
Батыс Қазақстан	60 854	78 751	72 780	77 446	83 577
Жамбыл	50 649	61 480	70 987	74 820	80 080
Қарағанды	56 832	74 296	78 462	83 233	89 264
Қостанай	54 776	66 090	74 005	78 336	83 363
Қызылорда	63 382	78 735	85 692	88 557	92 749
Маңғыстау	90 083	131 952	109 914	115 266	137 522
Оңтүстік Қазақстан	53 908	65 942	71 679	73 017	78 511
Павлодар	56 262	72 128	76 103	80 788	87 194
Солтүстік Қазақстан	55 029	63 251	73 010	77 339	82 153
Шығыс Қазақстан	57 002	71 405	78 553	82 109	88 676
Астана қаласы	113 358	134 681	155 371	166 402	180 458
Алматы қаласы	108 915	123 368	138 820	146 185	158 323

**4.10 Экономикалық қызмет түрлері бойынша бір қызметкердің орташа айлық атаулы жалақысы**  
**Среднемесячная номинальная заработная плата одного работника по видам экономической деятельности**

теңге

тенге

	Ауыл, орман және балық шаруашылығы Сельское, лесное и рыбное хозяйство					Өнеркәсіп Промышленность				
	2010	2011	2012	2013	2014	2010	2011	2012	2013	2014
<b>Қазақстан Республикасы</b>	36 477	44 986	51 045	58 304	66 483	93 119	107 442	121 788	138 933	159 839
Ақмола	33 959	43 421	46 248	54 722	64 540	67 245	77 299	92 822	98 968	105 079
Ақтөбе	28 293	36 684	41 512	47 722	55 203	87 550	99 636	111 167	122 186	133 217
Алматы	37 393	41 500	50 677	58 284	66 935	84 611	92 671	104 640	115 583	125 178
Атырау	29 069	32 213	41 569	41 268	46 384	191 977	214 394	250 972	283 940	355 678
Батыс Қазақстан	35 418	39 552	45 291	52 403	56 465	125 264	145 009	169 099	190 676	221 896
Жамбыл	24 580	26 567	33 255	39 125	42 220	55 592	65 409	77 088	85 956	94 860
Қарағанды	37 575	46 528	52 268	62 052	73 808	82 378	94 081	115 604	126 548	140 650
Қостанай	39 327	50 847	54 754	60 393	66 260	70 406	81 339	91 521	103 656	116 807
Қызылорда	32 139	36 017	43 735	48 989	56 396	115 584	131 383	152 638	167 838	183 772
Маңғыстау	31 265	33 907	33 242	46 812	58 687	195 405	224 850	224 272	295 163	365 321
Оңтүстік Қазақстан	32 113	39 042	48 731	55 487	65 000	77 098	88 057	98 813	111 613	121 234
Павлодар	35 069	39 841	46 505	46 769	51 785	79 417	91 056	103 799	114 976	127 753
Солтүстік Қазақстан	34 730	44 777	49 818	58 652	69 759	50 320	58 589	66 182	77 311	84 931
Шығыс Қазақстан	36 408	43 891	53 002	60 381	66 677	73 264	88 898	104 034	114 592	130 401
Астана қаласы	76 007	66 907	95 628	102 578	114 263	103 823	127 004	122 706	136 834	173 815
Алматы қаласы	72 248	91 166	109 508	111 804	103 140	92 142	99 849	113 454	123 427	140 844

Жалғасы

Продолжение

	Кен өндіру өнеркәсібі және карьерлерді қазу Горнодобывающая промышленность и разработка карьеров					Өңдеу өнеркәсібі Обрабатывающая промышленность				
	2010	2011	2012	2013	2014	2010	2011	2012	2013	2014
<b>Қазақстан Республикасы</b>	148 091	169 656	178 207	210 404	251 686	78 764	90 105	103 522	113 924	127 473
Ақмола	85 779	99 144	123 768	136 592	147 661	68 497	76 674	91 827	94 389	99 926
Ақтөбе	109 376	122 105	135 047	149 349	162 843	66 876	77 673	89 150	100 352	110 837
Алматы	78 621	70 241	86 423	96 982	117 705	93 216	102 788	117 275	128 489	133 274
Атырау	269 800	302 982	351 313	382 630	483 607	135 477	149 604	180 016	213 436	255 791
Батыс Қазақстан	340 043	417 350	475 396	509 765	589 007	59 013	70 223	79 702	90 125	99 672
Жамбыл	70 978	93 236	97 297	108 308	122 183	54 598	62 152	76 190	84 148	89 553
Қарағанды	79 491	90 984	126 821	136 177	147 694	87 823	100 451	119 074	131 672	150 115
Қостанай	88 163	101 163	114 544	127 951	145 459	52 450	59 888	68 270	74 120	84 256
Қызылорда	178 391	200 582	219 963	236 064	255 438	70 274	80 833	100 053	97 991	113 269
Маңғыстау	242 843	273 470	263 102	360 748	467 801	102 833	122 326	135 489	147 554	179 244
Оңтүстік Қазақстан	195 029	222 777	243 490	244 183	235 935	54 293	60 753	71 196	81 520	90 823
Павлодар	88 169	95 699	110 851	118 679	132 057	79 632	92 617	104 072	115 520	128 711
Солтүстік Қазақстан	53 987	64 253	75 845	91 125	97 895	55 200	66 009	74 141	79 058	85 306
Шығыс Қазақстан	79 676	100 289	120 715	135 622	159 643	74 812	90 320	104 452	113 406	127 659
Астана қаласы	842 776	739 632	265 976	338 843	465 414	83 146	99 159	112 479	120 536	142 299
Алматы қаласы	261 795	195 341	214 038	258 552	431 142	90 404	98 709	112 797	122 719	138 210

Жалғасы

Продолжение

	Электрмен жабдықтау, газ, бу беру және ауа баптау Электроснабжение, подача газа, пара и воздушное кондиционирование					Сүмен жабдықтау; кәріз жүйесі, қалдықтардың жиналуын және таратылуын бақылау Водоснабжение; канализационная система, контроль над сбором и распределением отходов				
	2010	2011	2012	2013	2014	2010	2011	2012	2013	2014
<b>Қазақстан Республикасы</b>	70 807	81 125	91 753	104 309	116 733	48 727	52 991	62 041	69 343	78 360
Ақмола	52 205	59 275	67 277	74 587	77 176	50 031	49 716	54 817	56 744	60 227
Ақтөбе	67 388	79 359	82 995	91 855	102 025	46 755	50 475	59 221	60 858	75 090
Алматы	73 678	80 043	84 698	96 790	119 077	39 090	43 628	48 833	55 876	61 840
Атырау	78 568	92 059	96 007	113 473	122 531	50 846	55 455	79 796	91 221	111 319
Батыс Қазақстан	48 986	57 069	60 668	71 197	80 160	43 891	52 440	61 366	69 413	76 049
Жамбыл	52 971	61 819	68 107	78 582	89 734	37 740	45 578	56 537	64 101	74 274
Қарағанды	56 874	65 352	79 796	92 689	103 086	44 236	50 776	58 408	63 641	73 396
Қостанай	50 118	59 317	67 145	76 662	88 143	43 480	53 607	62 346	75 679	83 035
Қызылорда	66 183	75 839	86 373	105 524	108 427	44 101	50 370	56 970	63 013	77 502
Маңғыстау	114 559	126 646	151 613	165 153	177 844	75 502	77 727	84 884	94 878	85 097
Оңтүстік Қазақстан	54 263	63 356	70 319	75 253	91 076	34 835	38 450	43 336	45 158	55 171
Павлодар	79 786	91 109	107 390	123 877	134 427	42 728	48 661	56 267	65 364	77 582
Солтүстік Қазақстан	44 191	50 764	57 581	75 990	86 471	42 524	43 919	52 700	71 307	79 291
Шығыс Қазақстан	65 203	73 338	81 147	93 229	106 817	40 829	46 321	51 671	58 688	70 268
Астана қаласы	105 327	123 316	129 931	144 900	189 179	64 534	71 073	89 059	95 179	106 046
Алматы қаласы	99 495	115 104	127 809	139 352	158 125	64 650	67 227	80 162	85 919	90 756

Жалғасы

Продолжение

	Құрылыс Строительство					Көтерме және бөлшек сауда; автомобильдерді және мотоциклдерді жөндеу Оптовая и розничная торговля; ремонт автомобилей и мотоциклов				
	2010	2011	2012	2013	2014	2010	2011	2012	2013	2014
<b>Қазақстан Республикасы</b>	104 434	110 169	111 890	119 298	140 321	74 014	84 598	95 084	103 362	117 186
Ақмола	69 934	80 716	93 718	92 412	103 849	59 178	68 678	81 237	83 874	99 825
Ақтөбе	65 793	70 829	79 282	93 524	111 021	61 852	63 437	68 332	75 807	82 601
Алматы	66 863	70 413	86 047	94 742	103 753	73 635	85 242	83 921	93 573	105 158
Атырау	173 986	181 675	176 862	169 823	209 983	56 710	58 854	70 834	82 838	128 234
Батыс Қазақстан	166 521	167 209	128 837	141 660	144 922	58 825	67 930	72 612	76 258	82 584
Жамбыл	60 310	76 702	95 114	98 338	84 457	45 279	53 008	60 011	69 766	78 567
Қарағанды	55 290	72 544	90 042	99 847	111 118	51 024	62 551	71 695	81 164	90 556
Қостанай	62 389	71 418	82 862	95 496	100 518	57 805	59 337	65 995	72 175	79 715
Қызылорда	70 967	80 841	87 547	97 574	97 281	46 266	53 676	63 999	78 852	89 518
Маңғыстау	158 183	182 545	196 805	188 803	243 908	64 023	72 966	76 168	74 949	95 712
Оңтүстік Қазақстан	70 382	83 738	85 155	95 854	100 077	50 552	57 237	67 109	70 644	80 016
Павлодар	72 647	76 028	83 691	99 654	117 670	50 284	63 906	75 376	85 947	87 514
Солтүстік Қазақстан	51 556	61 157	68 080	74 487	88 590	43 894	50 963	59 203	62 337	66 918
Шығыс Қазақстан	69 925	81 310	82 425	89 459	102 219	48 106	58 780	69 014	78 530	96 057
Астана қаласы	97 129	100 531	109 426	124 915	164 634	82 947	98 949	106 152	120 155	132 988
Алматы қаласы	105 039	111 893	114 706	125 038	138 434	109 103	123 717	136 404	144 366	156 323

Жалғасы

Продолжение

	Көлік және қоймалау Транспорт и складирование					Тұру және тамақтану бойынша қызметтер Услуги по проживанию и питанию				
	2010	2011	2012	2013	2014	2010	2011	2012	2013	2014
<b>Қазақстан Республикасы</b>	97 385	112 847	129 473	141 721	160 007	70 769	78 562	82 012	92 008	104 410
Ақмола	66 561	76 191	89 608	95 994	106 081	36 476	54 491	60 175	71 748	94 181
Ақтөбе	100 016	115 292	132 187	141 570	154 463	56 108	63 245	65 855	69 555	72 693
Алматы	69 985	78 187	96 487	98 381	118 685	50 837	51 151	58 819	44 786	49 283
Атырау	139 119	160 738	181 874	206 271	219 295	106 437	119 952	129 722	137 043	159 617
Батыс Қазақстан	90 055	104 159	108 998	127 769	138 323	76 660	93 997	94 155	117 527	98 486
Жамбыл	71 203	88 469	107 396	117 297	128 053	24 981	28 167	37 290	50 588	33 349
Қарағанды	75 476	90 191	108 164	118 618	132 650	36 140	42 211	45 648	52 909	58 197
Қостанай	66 030	76 461	88 686	99 430	105 228	38 488	45 585	47 187	50 610	54 095
Қызылорда	84 524	96 608	123 100	128 560	139 260	56 487	57 126	53 965	58 448	64 292
Маңғыстау	178 887	195 082	214 850	225 368	298 459	57 200	65 414	77 936	86 985	102 529
Оңтүстік Қазақстан	82 500	96 790	116 737	116 502	136 419	23 560	54 424	56 348	70 892	83 926
Павлодар	80 166	92 517	109 885	122 257	137 059	30 142	38 239	44 490	42 564	67 478
Солтүстік Қазақстан	77 131	91 210	97 921	107 535	118 694	-	-	-	-	-
Шығыс Қазақстан	73 964	84 318	101 362	108 105	118 878	38 883	48 151	54 383	58 649	67 682
Астана қаласы	146 240	170 540	188 953	204 710	217 957	83 005	91 688	92 055	108 340	122 077
Алматы қаласы	109 882	128 127	144 865	163 410	175 592	68 181	77 580	78 015	90 248	104 160

Жалғасы

Продолжение

	Ақпарат және байланыс Информация и связь					Қаржы және сақтандыру қызметі Финансовая и страховая деятельность				
	2010	2011	2012	2013	2014	2010	2011	2012	2013	2014
<b>Қазақстан Республикасы</b>	110 835	128 652	143 960	156 037	173 887	158 121	180 047	191 005	205 645	220 803
Ақмола	79 951	85 980	93 240	99 706	108 963	80 871	92 639	103 543	113 429	126 465
Ақтөбе	85 643	89 742	95 570	104 487	118 455	100 973	110 783	115 602	128 728	138 548
Алматы	84 986	97 914	101 512	98 154	116 201	82 627	97 664	107 976	112 884	132 512
Атырау	106 048	118 058	133 562	139 014	150 249	119 515	138 870	143 791	145 170	159 945
Батыс Қазақстан	82 129	94 650	101 164	108 737	116 977	91 486	107 481	119 502	124 232	137 031
Жамбыл	78 244	87 636	104 071	108 529	119 053	87 975	100 962	111 323	120 178	133 074
Қарағанды	85 043	97 194	107 623	115 253	127 995	90 577	108 743	121 452	121 074	133 823
Қостанай	75 910	90 186	104 046	104 891	111 467	95 841	106 736	115 454	122 077	131 666
Қызылорда	103 033	117 805	137 367	143 113	147 591	109 248	121 114	130 993	140 877	152 830
Маңғыстау	114 060	144 913	153 271	165 616	202 323	111 078	124 368	131 743	140 443	159 462
Оңтүстік Қазақстан	79 709	89 604	96 927	98 924	112 380	88 235	105 477	114 967	120 625	134 007
Павлодар	85 488	95 957	108 587	113 759	128 945	89 312	107 090	117 601	121 473	133 287
Солтүстік Қазақстан	77 641	86 672	97 008	109 780	125 466	80 611	97 603	109 666	113 795	130 436
Шығыс Қазақстан	81 878	94 412	106 001	114 754	126 578	86 828	101 299	109 845	115 217	129 307
Астана қаласы	161 510	181 961	200 454	230 691	247 984	271 741	297 664	323 847	351 218	340 089
Алматы қаласы	142 710	170 985	186 939	200 772	227 211	210 490	236 237	245 783	260 330	285 125

Жалғасы

Продолжение

	Жылмайтын мүлікпен жасалатын операциялар Операции с недвижимым имуществом					Кәсіби, ғылыми және техникалық қызмет Профессиональная, научная и техническая деятельность				
	2010	2011	2012	2013	2014	2010	2011	2012	2013	2014
<b>Қазақстан Республикасы</b>	68 029	78 121	88 725	100 091	108 066	140 286	171 794	199 494	211 562	250 816
Ақмола	63 999	68 673	83 167	94 720	118 587	54 140	66 363	69 745	80 223	91 491
Ақтөбе	57 769	61 318	71 079	85 736	86 812	100 432	104 653	128 633	127 078	152 111

## Жалғасы

## Продолжение

	Жылмайтын мүлікпен жасалатын операциялар Операции с недвижимым имуществом					Кәсіби, ғылыми және техникалық қызмет Профессиональная, научная и техническая деятельность				
	2010	2011	2012	2013	2014	2010	2011	2012	2013	2014
Алматы	40 598	46 625	52 686	63 301	65 067	78 088	89 756	98 269	92 259	95 610
Атырау	84 109	79 624	76 597	86 019	112 283	382 030	459 399	489 347	568 697	666 254
Батыс Қазақстан	68 528	70 765	76 430	84 259	96 326	84 552	90 490	105 880	111 913	133 747
Жамбыл	35 772	43 736	50 367	57 361	60 971	58 955	78 810	84 703	97 897	98 719
Қарағанды	48 060	50 963	60 542	71 425	84 053	72 421	80 406	99 904	110 231	117 164
Қостанай	37 692	40 188	48 856	51 758	58 255	57 692	69 617	84 555	86 405	93 202
Қызылорда	54 765	70 345	61 765	101 433	128 860	90 877	118 967	136 877	141 591	147 135
Маңғыстау	74 806	93 418	105 831	116 607	130 827	153 015	178 427	230 339	284 693	321 843
Оңтүстік Қазақстан	60 033	73 822	91 014	94 327	111 007	110 223	124 475	127 896	123 117	123 657
Павлодар	47 396	57 711	60 400	66 588	81 342	73 096	82 570	97 947	106 870	123 125
Солтүстік Қазақстан	46 312	53 363	61 841	67 186	98 816	55 182	65 618	76 586	80 045	85 295
Шығыс Қазақстан	40 949	48 611	56 214	62 564	69 639	97 236	112 367	124 104	123 985	135 777
Астана қаласы	93 591	105 717	123 280	137 254	135 695	174 364	240 519	270 817	287 642	339 776
Алматы қаласы	74 095	94 496	100 659	109 722	133 669	148 545	167 563	190 724	194 425	219 106

## Жалғасы

## Продолжение

	Әкімшілік және қосалқы қызмет көрсету саласындағы қызмет Деятельность в области административного и вспомогательного обслуживания					Мемлекеттік басқару және қорғаныс; міндетті әлеуметтік қамтамасыз ету Государственное управление и оборона; обязательное социальное обеспечение				
	2010	2011	2012	2013	2014	2010	2011	2012	2013	2014
<b>Қазақстан Республикасы</b>	95 692	94 402	97 132	101 019	94 895	70 437	84 987	98 293	103 467	106 000
Ақмола	53 617	55 474	60 897	80 007	77 454	61 729	73 948	84 748	88 711	91 359
Ақтөбе	43 460	46 597	50 120	53 497	55 279	70 280	85 347	99 101	103 986	107 693
Алматы	41 200	57 699	50 625	56 960	57 675	61 617	74 200	84 182	87 325	90 603
Атырау	300 176	291 232	279 734	265 430	213 248	64 839	76 077	88 563	97 847	97 535
Батыс Қазақстан	208 918	138 652	98 122	126 506	148 249	61 571	72 073	82 025	84 896	86 710
Жамбыл	45 811	51 384	53 217	58 717	60 684	62 245	74 199	86 231	92 330	95 242
Қарағанды	43 388	48 188	53 152	57 598	61 257	66 396	79 262	91 016	96 261	98 771
Қостанай	50 398	52 558	56 824	60 444	67 987	63 041	72 774	83 241	92 660	93 425
Қызылорда	60 636	63 039	69 469	71 528	72 645	81 801	93 075	105 714	116 057	116 869
Маңғыстау	99 534	73 151	80 148	71 636	80 990	69 795	73 984	89 781	95 370	99 891
Оңтүстік Қазақстан	47 314	51 251	54 866	59 986	62 176	63 730	75 404	84 875	93 635	94 891
Павлодар	43 408	47 908	53 010	58 293	66 070	61 561	73 849	84 584	91 526	93 671
Солтүстік Қазақстан	41 262	49 038	51 597	54 699	61 705	61 771	73 748	83 696	92 682	91 660
Шығыс Қазақстан	52 602	58 218	65 225	67 956	74 566	61 274	74 175	85 972	91 936	93 625
Астана қаласы	69 723	81 846	85 679	93 476	111 387	125 415	159 692	191 763	189 042	195 728
Алматы қаласы	65 804	76 297	89 250	93 903	98 721	83 177	95 563	112 921	120 694	125 141

## Жалғасы

## Продолжение

	Білім беру Образование					Денсаулық сақтау және әлеуметтік қызметтер Здравоохранение и социальные услуги				
	2010	2011	2012	2013	2014	2010	2011	2012	2013	2014
<b>Қазақстан Республикасы</b>	49 216	59 221	67 931	69 484	74 756	54 650	67 755	78 011	80 993	88 779
Ақмола	45 478	54 968	63 558	64 317	68 101	50 150	62 340	70 664	73 839	80 338
Ақтөбе	45 814	54 514	63 521	64 753	71 523	53 794	67 330	74 727	75 859	83 405
Алматы	44 792	53 839	62 764	63 954	69 307	53 520	65 176	76 150	78 075	87 124
Атырау	50 104	59 492	66 591	67 251	71 688	55 258	69 374	81 510	82 914	94 174
Батыс Қазақстан	40 060	48 780	55 342	57 525	61 663	53 261	65 003	73 510	76 790	83 825
Жамбыл	42 144	50 559	58 860	60 046	64 851	48 437	60 622	69 912	73 374	80 005
Қарағанды	46 125	55 738	64 733	66 571	71 800	51 101	63 631	72 353	75 694	81 835
Қостанай	45 619	55 401	64 582	66 652	70 978	52 592	64 662	75 844	77 012	86 011
Қызылорда	50 012	59 507	66 823	67 088	69 811	56 823	72 074	81 390	81 886	86 963
Маңғыстау	48 572	57 465	64 731	65 479	68 267	52 643	64 246	75 981	77 682	87 519
Оңтүстік Қазақстан	46 137	55 114	62 409	62 870	67 345	49 684	60 970	70 181	70 885	77 805
Павлодар	46 374	55 379	63 276	64 365	69 393	52 606	64 644	73 670	77 392	83 838
Солтүстік Қазақстан	45 556	54 165	60 896	62 835	65 999	51 842	65 868	74 526	77 273	83 370
Шығыс Қазақстан	47 387	56 889	65 802	67 007	72 124	54 612	67 618	78 030	80 501	86 182
Астана қаласы	74 678	97 143	113 483	121 655	139 136	73 879	91 114	107 628	115 089	123 537
Алматы қаласы	73 221	86 794	97 659	100 463	104 620	61 813	76 568	87 402	91 781	102 574

## Жалғасы

## Продолжение

	Өнер, ойын-сауық және демалыс Искусство, развлечения и отдых					Өзге де қызметтер түрлерін ұсыну Предоставление прочих видов услуг				
	2010	2011	2012	2013	2014	2010	2011	2012	2013	2014
<b>Қазақстан Республикасы</b>	53 199	65 234	74 177	80 550	91 713	125 305	136 206	150 542	151 643	160 392
Ақмола	40 326	43 425	49 258	50 555	52 130	51 557	44 846	66 150	55 494	118 236
Ақтөбе	82 658	71 580	80 718	94 724	127 393	61 277	76 167	88 531	92 247	93 181
Алматы	43 871	51 057	54 867	54 949	64 816	39 070	41 439	48 442	60 581	69 052
Атырау	61 389	78 235	82 146	82 053	120 735	110 560	131 359	270 571	400 875	258 874
Батыс Қазақстан	35 736	44 557	55 059	54 243	50 895	42 232	50 790	55 053	59 847	70 243
Жамбыл	45 443	57 293	78 256	83 482	78 639	38 741	46 635	52 515	54 459	69 532
Қарағанды	49 129	65 523	79 960	99 226	96 761	54 627	68 007	63 635	67 532	73 658
Қостанай	41 137	45 595	51 727	51 568	54 850	39 165	47 443	54 020	58 189	69 828



Жалғасы

Продолжение

	Өнер, ойын-сауық және демалыс Искусство, развлечения и отдых					Өзге де қызметтер түрлерін ұсыну Предоставление прочих видов услуг				
	2010	2011	2012	2013	2014	2010	2011	2012	2013	2014
Қызылорда	45 505	60 803	74 611	73 999	88 987	38 947	42 847	60 209	56 774	71 971
Маңғыстау	35 324	43 412	47 026	49 761	54 095	83 719	86 472	113 315	108 990	121 910
Оңтүстік Қазақстан	40 386	46 758	54 358	54 564	67 815	50 206	53 707	59 804	68 127	84 480
Павлодар	39 099	46 477	51 605	55 346	60 110	47 903	56 189	58 551	71 978	75 975
Солтүстік Қазақстан	36 284	43 798	49 194	49 366	51 990	50 766	57 580	60 411	66 146	73 401
Шығыс Қазақстан	36 197	43 845	48 933	49 322	53 057	41 256	48 158	56 496	60 957	67 781
Астана қаласы	97 921	131 709	139 624	159 265	198 007	153 628	164 376	164 591	181 689	193 792
Алматы қаласы	70 487	83 532	92 657	104 188	106 028	198 485	219 364	229 888	223 678	239 573

**4.11 Меншік нысандары бойынша кәсіпорындарда жұмыспен қамтылған  
бір қызметкердің орташа айлық атаулы жалақысы**  
**Среднемесячная номинальная заработная плата одного работника,  
занятого на предприятиях по формам собственности**

теңге

тенге

	Мемлекеттік меншік Государственная собственность			Жеке меншік Частная собственность			Шетел меншігі Иностранная собственность		
	2010	2011	2012	2010	2011	2012	2010	2011	2012
<b>Қазақстан Республикасы</b>	56 093	67 789	77 730	86 830	99 889	111 119	170 201	180 378	193 484
Ақмола	50 925	61 248	70 218	56 007	65 755	76 809	81 617	82 916	97 419
Ақтөбе	53 425	63 994	73 793	77 727	88 239	98 434	120 181	121 406	131 679
Алматы	50 594	60 990	70 169	66 236	72 012	80 039	150 733	165 243	184 864
Атырау	52 035	62 915	72 413	156 919	173 135	187 581	304 328	355 981	371 031
Батыс Қазақстан	46 904	56 553	64 198	86 213	87 787	90 579	287 865	343 525	349 045
Жамбыл	48 191	58 543	68 036	57 722	68 575	79 900	55 126	63 784	83 087
Қарағанды	53 403	64 462	73 568	66 070	77 647	95 290	105 305	113 079	129 838
Қостанай	51 667	61 900	71 600	61 203	70 803	79 858	76 049	97 652	99 137
Қызылорда	58 033	69 360	78 336	80 965	92 718	108 797	131 033	130 894	143 161
Маңғыстау	57 864	66 587	76 755	159 152	183 104	187 535	220 036	243 125	255 503
Оңтүстік Қазақстан	50 300	60 587	68 967	70 347	80 602	86 705	80 441	77 759	92 818
Павлодар	51 685	61 984	70 611	72 085	82 526	94 218	91 713	93 913	105 258
Солтүстік Қазақстан	55 474	66 282	73 976	45 920	54 854	61 216	63 016	75 081	85 142
Шығыс Қазақстан	54 050	64 941	74 845	67 315	80 646	93 062	95 960	113 805	123 643
Астана қаласы	96 233	122 276	142 899	116 842	136 789	148 119	174 137	191 433	199 810
Алматы қаласы	73 494	87 279	99 367	108 365	122 963	133 061	220 278	247 786	264 041

Жалғасы

Продолжение

	Мемлекеттік меншік Государственная собственность		Жеке меншік Частная собственность		Шетел меншігі Иностранная собственность	
	2013	2014	2013	2014	2013	2014
<b>Қазақстан Республикасы</b>	80 424	85 793	123 175	138 748	206 600	232 543
Ақмола	72 027	76 256	84 297	93 943	108 509	112 938
Ақтөбе	75 811	82 165	107 910	119 969	137 500	148 104
Алматы	72 051	78 330	87 422	97 539	191 627	201 429
Атырау	74 651	79 547	198 714	236 982	439 037	481 139
Батыс Қазақстан	66 491	70 813	101 810	111 905	442 581	508 499
Жамбыл	70 840	74 842	88 561	97 740	88 068	90 114
Қарағанды	76 822	81 493	106 920	117 589	129 937	143 146
Қостанай	75 314	79 456	89 017	97 909	105 612	130 076
Қызылорда	80 625	84 692	117 811	125 293	153 922	163 753
Маңғыстау	75 763	80 704	226 742	283 092	304 206	382 828
Оңтүстік Қазақстан	70 969	76 295	91 665	98 130	100 814	102 295
Павлодар	73 558	78 514	105 258	116 696	116 085	127 628
Солтүстік Қазақстан	78 310	81 461	69 427	79 847	99 054	110 525
Шығыс Қазақстан	77 855	82 445	100 562	112 668	140 208	155 757
Астана қаласы	145 885	156 358	163 660	182 147	219 588	264 923
Алматы қаласы	104 463	110 634	142 318	154 446	268 116	291 019

**4.12 Еркектер мен әйелдердің орташа айлық атаулы жалақысы**  
**Среднемесячная номинальная заработная плата мужчин и женщин**

теңге

тенге

	Бір қызметкердің (еркектердің) орташа айлық атаулы жалақысы Среднемесячная номинальная заработная плата одного работника (мужчин)					Бір қызметкердің (әйелдердің) орташа айлық атаулы жалақысы Среднемесячная номинальная заработная плата одного работника (женщин)				
	2010	2011	2012	2013	2014	2010	2011	2012	2013	2014
<b>Қазақстан Республикасы</b>	92 853	106 533	118 799	129 382	144 183	61 273	72 430	82 625	87 677	96 545
Ақмола	61 437	71 876	84 419	89 899	97 084	47 228	56 596	64 448	67 884	73 431
Ақтөбе	83 003	93 822	105 360	113 990	124 277	54 311	63 622	72 162	75 840	84 250
Алматы	67 246	76 771	86 635	92 157	100 823	50 899	59 978	69 640	72 603	79 126

Жалғасы

Продолжение

	Бір қызметкердің (еркектердің) орташа айлық атаулы жалақысы Среднемесячная номинальная заработная плата одного работника (мужчин)					Бір қызметкердің (әйелдердің) орташа айлық атаулы жалақысы Среднемесячная номинальная заработная плата одного работника (женщин)				
	2010	2011	2012	2013	2014	2010	2011	2012	2013	2014
Атырау	191 301	214 420	228 609	245 148	280 088	85 568	97 037	111 255	115 569	136 027
Батыс Қазақстан	105 853	111 305	111 052	122 433	134 972	52 955	63 211	71 103	75 447	82 398
Жамбыл	57 826	69 541	82 076	88 615	93 360	45 532	54 927	63 692	66 568	72 007
Қарағанды	80 236	92 990	110 682	119 674	129 967	51 179	61 168	71 710	76 207	82 832
Қостанай	64 886	75 590	85 795	94 962	102 941	49 102	58 442	66 979	71 332	77 672
Қызылорда	80 799	92 892	107 754	116 823	124 020	56 322	67 748	76 710	78 652	82 656
Маңғыстау	166 840	188 935	195 693	232 405	286 392	80 867	93 109	99 117	110 224	125 310
Оңтүстік Қазақстан	66 799	77 836	85 848	91 012	97 879	48 783	58 239	65 994	67 523	72 774
Павлодар	76 215	87 180	99 136	109 173	120 475	52 681	62 374	71 338	76 550	82 769
Солтүстік Қазақстан	56 109	66 183	73 437	81 669	89 385	47 343	57 334	64 499	68 298	73 087
Шығыс Қазақстан	69 260	82 754	94 935	101 582	112 384	52 861	63 753	73 567	77 353	84 282
Астана қаласы	125 759	150 545	166 563	177 818	199 601	95 362	113 495	128 607	140 199	154 218
Алматы қаласы	120 494	136 221	149 083	158 493	172 014	92 505	107 040	119 549	126 110	138 641

#### 4.13 Қызметкерлердің жалақы қоры Фонд заработной платы работников

	2010	2011	2012	2013	2014
млн. теңге					
млн. тенге					
<b>Қазақстан Республикасы</b>	3 034 529,3	3 625 433,5	4 218 711,7	4 640 683,9	5 247 135,2
Ақмола	105 168,4	126 185,8	146 926,1	154 000,2	166 773,8
Ақтөбе	146 169,6	174 916,6	205 279,3	224 239,5	250 504,5
Алматы	135 366,4	163 551,1	191 042,1	211 884,8	232 517,7
Атырау	281 395,3	318 438,9	357 308,3	388 258,0	463 310,6
Батыс Қазақстан	131 734,8	144 293,2	148 716,3	163 063,8	179 976,2
Жамбыл	91 177,0	114 391,0	136 872,8	146 240,0	159 727,0
Қарағанды	271 970,6	321 247,9	387 667,7	413 434,3	449 876,4
Қостанай	132 133,5	157 769,0	183 628,9	197 988,8	212 368,3
Қызылорда	106 217,9	130 060,5	150 914,1	165 909,0	179 811,5
Маңғыстау	218 078,0	257 082,5	277 598,7	342 013,8	416 227,0
Оңтүстік Қазақстан	194 544,7	240 763,1	283 220,6	309 837,8	347 890,3
Павлодар	148 395,9	178 739,2	205 985,6	224 622,5	244 275,4
Солтүстік Қазақстан	80 456,7	96 671,6	108 488,6	116 692,3	124 711,5
Шығыс Қазақстан	209 699,2	256 567,4	306 941,7	328 630,2	361 296,7
Астана қаласы	247 038,9	322 366,4	395 331,5	455 705,8	546 786,6
Алматы қаласы	534 982,3	622 389,3	732 789,3	798 163,1	911 081,6
өткен жылға пайызбен					
в процентах к предыдущему году					
<b>Қазақстан Республикасы</b>	118,2	119,5	116,4	110,0	113,1
Ақмола	114,6	120,0	116,4	104,8	108,3
Ақтөбе	119,1	119,7	117,4	109,2	111,7
Алматы	118,0	120,8	116,8	110,9	109,7
Атырау	120,3	113,2	112,2	108,7	119,3
Батыс Қазақстан	119,3	109,5	103,1	109,6	110,4
Жамбыл	122,4	125,5	119,7	106,8	109,2
Қарағанды	116,6	118,1	120,7	106,6	108,8
Қостанай	118,6	119,4	116,4	107,8	107,3
Қызылорда	119,7	122,4	116,0	109,9	108,4
Маңғыстау	127,9	117,9	108,0	123,2	121,7
Оңтүстік Қазақстан	124,2	123,8	117,6	109,4	112,3
Павлодар	117,5	120,4	115,2	109,0	108,7
Солтүстік Қазақстан	113,5	120,2	112,2	107,6	106,9
Шығыс Қазақстан	115,9	122,4	119,6	107,1	109,9
Астана қаласы	116,5	130,5	122,6	115,3	120,0
Алматы қаласы	114,0	116,3	117,7	108,9	114,1

**4.14 2014 жылғы қызметкерлердің жалақы қорының құрамы**  
**Состав фонда заработной платы работников в 2014г.**

млн. теңге

млн. тенге

	Қызметкерлердің жалақы қоры Фонд заработной платы работников	Оның ішінде В том числе				
		тарифтік мөлшерлеме және лауазымдық (базалық) қызметі бойынша есептелген жалақы заработная плата, начисленная по тарифным ставкам и должностным (базовым) окладам	тұрақты сипаттағы сыйлықақылар премии, носящие регулярный характер	біржолғы төлемдер мен сыйлықақылар единовременные выплаты и премии	жұмыс тәртібіне және еңбек жағдайына байланысты өтемдік төлемдер компенсационные выплаты, связанные с режимом работы и условиями труда	жұмыс істемей қалған уақыт үшін ақы төлеу оплата за неотработанное время
<b>Қазақстан Республикасы</b>	5 247 135,2	3 720 386,1	385 110,7	397 297,7	282 281,7	462 059,0
Ақмола	166 773,8	127 158,3	7 442,3	7 831,1	8 078,5	16 263,5
Ақтөбе	250 504,5	168 445,7	16 984,3	21 511,8	19 941,3	23 621,5
Алматы	232 517,7	185 072,7	11 530,0	9 102,5	5 893,7	20 918,8
Атырау	463 310,6	344 334,6	27 466,2	29 808,4	34 188,5	27 512,9
Батыс Қазақстан	179 976,2	134 304,0	4 790,6	16 353,3	9 041,7	15 486,5
Жамбыл	159 727,0	120 839,4	8 338,7	7 526,4	7 822,6	15 199,8
Қарағанды	449 876,4	307 402,9	44 567,7	23 132,9	29 502,0	45 270,9
Қостанай	212 368,3	150 019,6	17 326,0	18 244,5	7 929,7	18 848,5
Қызылорда	179 811,5	99 302,0	6 632,3	17 511,1	36 345,8	20 020,4
Маңғыстау	416 227,0	260 687,4	52 265,1	42 000,2	25 110,4	36 163,8
Оңтүстік Қазақстан	347 890,3	256 336,1	15 471,4	21 649,3	19 701,1	34 732,3
Павлодар	244 275,4	166 838,7	19 086,2	21 291,0	13 439,1	23 620,4
Солтүстік Қазақстан	124 711,5	93 005,5	6 542,2	7 800,1	5 988,2	11 375,5
Шығыс Қазақстан	361 296,7	245 026,1	25 304,4	27 790,2	23 816,9	39 359,0
Астана қаласы	546 786,6	385 085,2	43 521,8	62 725,8	13 101,0	42 352,8
Алматы қаласы	911 081,6	676 527,8	77 841,6	63 018,8	22 381,1	71 312,3

**4.15 Ірі және орта кәсіпорындардағы еркектер мен әйелдердің орташа айлық атаулы жалақысы**  
**Среднемесячная номинальная заработная плата мужчин и женщин на крупных и средних предприятиях**

теңге

тенге

	Бір қызметкердің орташа айлық атаулы жалақысы Среднемесячная номинальная заработная плата одного работника								
	2010			2011			2012		
	барлығы всего	еркектер мужчин	әйелдер женщин	барлығы всего	еркектер мужчин	әйелдер женщин	барлығы всего	еркектер мужчин	әйелдер женщин
<b>Қазақстан Республикасы</b>	80 711	95 617	63 417	93 607	109 742	75 015	105 323	122 430	85 715
Ақмола	56 310	63 112	47 658	66 637	73 863	57 529	77 501	86 908	65 899
Ақтөбе	73 461	86 232	56 852	83 607	96 793	66 329	94 016	108 437	74 775
Алматы	60 268	69 086	52 270	70 021	79 327	61 808	80 407	89 685	72 433
Атырау	156 929	197 305	91 230	175 521	221 814	102 725	190 541	236 300	117 914
Батыс Қазақстан	87 566	115 072	55 967	94 897	120 475	66 649	96 304	118 470	73 881
Жамбыл	52 736	59 308	46 743	63 942	71 956	56 586	74 958	85 423	65 507
Қарағанды	68 644	82 217	52 200	80 292	95 194	62 344	95 477	113 524	73 458
Қостанай	59 318	66 775	50 123	69 548	77 792	59 557	78 989	88 213	67 887
Қызылорда	71 602	82 407	57 736	83 314	94 082	69 427	95 655	109 554	78 503
Маңғыстау	140 119	171 499	85 966	159 442	194 946	99 074	166 200	202 711	104 875
Оңтүстік Қазақстан	59 126	68 726	49 925	69 605	80 038	59 680	78 063	88 549	68 243
Павлодар	67 406	78 226	54 457	78 222	89 777	64 321	88 866	101 724	73 540
Солтүстік Қазақстан	53 090	57 350	48 273	63 527	67 852	58 722	70 592	75 087	65 677
Шығыс Қазақстан	63 372	71 145	54 090	76 084	85 137	65 261	87 615	97 401	75 577
Астана қаласы	111 243	125 423	96 023	132 886	149 153	114 981	149 506	166 386	130 668
Алматы қаласы	105 880	118 130	92 896	121 255	134 093	107 703	134 620	147 336	121 176

Жалғасы

Продолжение

	Бір қызметкердің орташа айлық атаулы жалақысы Среднемесячная номинальная заработная плата одного работника					
	2013			2014		
	барлығы всего	еркектер мужчин	әйелдер женщин	барлығы всего	еркектер мужчин	әйелдер женщин
<b>Қазақстан Республикасы</b>	114 288	134 115	91 636	134 928	156 974	107 037
Ақмола	83 124	93 587	70 445	93 541	103 686	79 451
Ақтөбе	101 152	117 960	78 897	117 560	132 715	93 423
Алматы	85 364	95 849	75 926	99 198	110 091	87 867
Атырау	202 066	252 363	121 752	256 491	307 966	161 650
Батыс Қазақстан	105 618	132 285	79 175	132 185	161 953	96 827
Жамбыл	79 812	92 746	68 519	89 746	102 591	77 496
Қарағанды	102 989	123 233	78 382	118 631	140 467	89 302
Қостанай	86 978	98 306	73 408	99 648	111 623	83 320
Қызылорда	102 044	119 722	80 799	113 990	133 438	88 264
Маңғыстау	197 054	242 855	118 915	259 500	317 812	148 590

	Бір қызметкердің орташа айлық атаулы жалақысы Среднемесячная номинальная заработная плата одного работника					
	2013			2014		
	барлығы всего	еркектер мужчин	әйелдер женщин	барлығы всего	еркектер мужчин	әйелдер женщин
Оңтүстік Қазақстан	82 077	94 244	70 500	92 971	107 207	78 998
Павлодар	97 597	112 779	79 459	114 720	130 613	92 132
Солтүстік Қазақстан	77 730	84 606	70 444	89 994	98 817	79 377
Шығыс Қазақстан	93 816	104 828	80 040	109 626	121 590	92 439
Астана қаласы	161 534	178 225	143 217	177 325	195 206	156 526
Алматы қаласы	143 490	157 893	128 388	158 522	172 452	143 674

**4.16 Кәсіпкерлік қызметпен шұғылданатын шағын кәсіпорындар бір қызметкердің орташа айлық атаулы жалақысы  
Среднемесячная номинальная заработная плата одного работника малых предприятий,  
занимающихся предпринимательской деятельностью**

теңге

тенге

	2010	2011	2012	2013	2014
<b>Қазақстан Республикасы</b>	60 638	70 410	73 849	80 533	87 722
Ақмола	38 144	46 882	54 176	57 376	68 396
Ақтөбе	47 118	49 575	62 093	66 141	73 767
Алматы	49 761	57 126	59 066	63 021	69 263
Атырау	92 273	121 384	126 680	126 588	103 460
Батыс Қазақстан	54 325	61 971	62 468	67 499	74 993
Жамбыл	33 736	45 141	54 088	51 925	58 102
Қарағанды	41 643	48 877	54 355	57 470	65 572
Қостанай	38 240	42 199	50 307	55 022	59 205
Қызылорда	48 519	56 714	62 993	65 628	75 396
Маңғыстау	69 910	78 910	85 849	97 247	109 042
Оңтүстік Қазақстан	39 717	38 425	45 899	52 775	53 331
Павлодар	40 500	47 792	53 862	60 762	62 957
Солтүстік Қазақстан	36 989	43 243	44 618	53 889	60 619
Шығыс Қазақстан	47 858	50 475	52 935	61 152	66 638
Астана қаласы	77 349	84 036	97 073	102 032	118 390
Алматы қаласы	93 125	113 802	110 578	117 747	130 424

**2014 жылғы атаулы және нақты жалақы индекстері  
Индексы номинальной и реальной заработной платы в 2014 году**

өткен жылға пайызбен

в процентах к предыдущему году

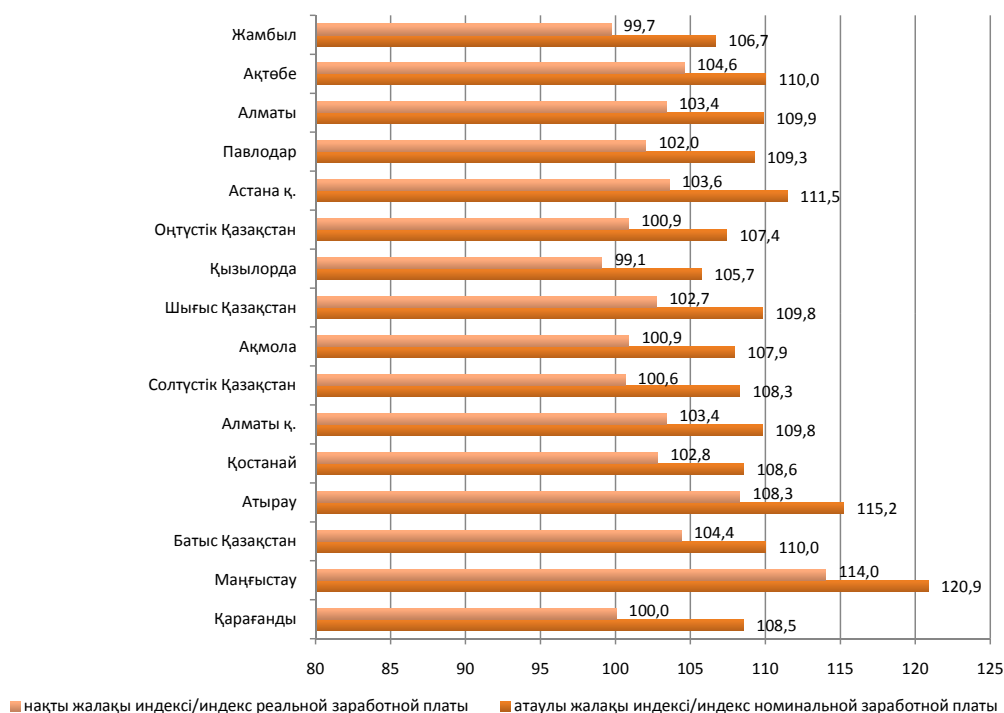

**Мазмұны**  
**Содержание**

<b>5. Баға</b>		
<b>Цены</b>		<b>193</b>
5.1	Тұтыну бағасының индексі Индекс потребительских цен	194
5.2	Тұтыну тауарлары мен ақылы қызметтердің баға индексі Индекс цен на потребительские товары и услуги	195
5.3	Азық-түлік тауарларына баға индексі Индекс цен на продовольственные товары	196
5.4	Азық-түлік емес тауарларына баға индексі Индекс цен на непродовольственные товары	198
5.5	Халыққа арналған ақылы қызметтерге баға индексі Индекс цен на платные услуги для населения	199
5.6	Өнеркәсіп өнімдерін өндіруші кәсіпорындар бағасының индексі Индекс цен предприятий-производителей промышленной продукции	200
5.7	Өнеркәсіп кәсіпорындарымен өндірістік-техникалық мақсаттағы өнімдерді сатып алу бағасының индексі Индекс цен приобретения продукции производственно-технического назначения промышленными предприятиями	201
5.8	Көліктің барлық түрлерімен жүк тасымалдау тарифтерінің индексі Индекс тарифов на перевозку грузов всеми видами транспорта	201
5.9	Ауыл шаруашылығы өнімін өткізу бағасының индексі Индекс цен реализации на продукцию сельского хозяйства	202
5.10	Құрылыстағы баға индексі Индекс цен в строительстве	204

## 5. Баға Цены

Бағалар статистикасының көрсеткіштер жүйесі бағалардың (тарифтердің) нақты деңгейін де, сондай-ақ олардың пайыздық өзгеруін де сипаттайтын өзара байланысты және өзара бір-бірін толықтыратын көрсеткіштер жиынтығы болып табылады.

Бөлімде экономиканың тұтастай және жеке сараланымдары бойынша тұтыну және нақты секторларындағы бағалар (тарифтер) серпіні туралы, сондай-ақ өнімдердің, тауарлар мен көрсетілетін қызметтердің аса маңызды түрлеріне бағалардың (тарифтердің) орташа деңгейі туралы деректер берілген.

Тұтыну бағасының индексі халықтың жеке тұтынуы үшін сатып алатын тауарлары мен қызметтеріне бағалардың жалпы деңгейінің уақытқа сәйкес өзгеруін сипаттайды. Бағаларды тіркеу барлық облыс орталықтарында, астанада және қалалар мен аудан орталықтарының белгілі топтарында әртүрлі меншік нысандарындағы сауда кәсіпорындары мен қызмет көрсету салаларының іріктемелі желісі бойынша жүргізіледі. Олардың шығыс бөліктерін біріктіру үшін пайдаланылатын таразы жүйесі өткен жылғы үй шаруашылығын зерттеу материалдарының негізінде есептеледі. Республика бойынша орташа баға деңгейі жекелеген өңірлердің баға деңгейінен орташа өлшенген шама ретінде анықталады.

Өнеркәсіп өнімдерін өндіруші кәсіпорындар бағасының индексі – республиканың өнеркәсіптік кәсіпорындарымен шығарылған дайын өнеркәсіп өніміне және олармен көрсетілген өндірістік сипаттағы қызметтерге баға өзгерісін сипаттайтын көрсеткіш.

Бағалардың өзгеруін бақылау базалық кәсіпорындардың іріктемелі жүйесі бойынша жүргізіледі. Бағаларды тіркеу негізгі сапалық параметрлері, қолданылатын шикізат және өндірістің технологиялық процесі бойынша жақын, өте таңдаулы бұйымдар кіретін белгілі бір тауарлар тізбегі бойынша жүзеге асырылады. Экономикалық қызмет түрлері бойынша бағалар индекстерін біріктіру үшін салмақтау базасы ретінде өткен жылғы өнеркәсіп өнімдерінің құны туралы деректер қолданылады.

Өндірістік-техникалық мақсаттағы өнімдерді сатып алу бағасының индексі - өнеркәсіп кәсіпорындары технологиялық үдерістер үшін сатып алған материалдық-техникалық ресурстарға баға өзгерісін сипаттайтын көрсеткіш. Өндірушілер бағасының индексімен қатар ол ұлттық шоттар жүйесінің негізгі агрегаттар серпінін, атап айтқанда, жалпы ішкі өнімнің жеке салаларында құрылған қосымша құнды анықтауда бастапқы база болып табылады. Осы бағалардың өзгерісі туралы деректер өндіріс факторлары мен дайын өнімге бағаның қатынасын және пайданы талдау үшін қолданылады.

Көліктің барлық түрлерімен жүк тасымалдау тарифтерінің индексі - көліктің әр түрімен жүк тасымалдау бойынша көрсетілетін қызметтердің көліктік тарифтерінің өзгеруіне баға береді.

Көліктің әр түрі бойынша өкіл-қызметтің тарифі тіркеледі, яғни бұл көліктің нақты түрімен бір тонна ең жиі тасымалданатын жүк түрін мөлшерленген қашықтыққа жеткізу деп түсініледі (белгіленген маршрут). Салмақтау базасына көлік кәсіпорындарының белгілі базалық жылда жүк тасымалдау бойынша көрсеткен қызметтерінен түскен табыстары туралы деректер алынады.

Құрылыстағы баға индексі құрылыс өндірісіндегі

Система показателей статистики цен представляет собой совокупность взаимосвязанных и взаимодополняющих показателей, характеризующих как фактические уровни цен (тарифов), так и их процентное изменение.

В разделе представлены данные о динамике цен (тарифов) в потребительском и реальном секторах экономики в целом и по отдельным сегментам, а также о среднем уровне цен (тарифов) на важнейшие виды продукции, товаров и услуг.

Индекс потребительских цен характеризует изменение во времени общего уровня цен на товары и услуги, приобретаемые населением для личного потребления. Регистрация цен производится по выборочной сети предприятий торговли и сферы услуг различных форм собственности во всех областных центрах, столице и определенному кругу городов и районных центров. Используемая для агрегирования система весов в части их расходов рассчитывается на основании материалов обследований домашних хозяйств за предшествующий год. Уровень средних цен по республике определяется как средневзвешенная величина из уровней цен отдельных регионов.

Индекс цен предприятий-производителей промышленной продукции – показатель, характеризующий изменение цен на готовую промышленную продукцию, произведенную промышленными предприятиями республики, и оказанные ими услуги производственного характера.

Наблюдение за изменением цен ведется по выборочной сети базовых предприятий. Регистрация цен осуществляется по определенному перечню товаров, в который включаются наиболее представительные изделия близкие по основному качественному параметрам, используемому сырью и технологическому процессу производства. Для агрегирования индексов цен по видам экономической деятельности в качестве базы взвешивания используются данные о стоимости промышленной продукции за предшествующий год.

Индекс цен приобретения продукции производственно-технического назначения – показатель, характеризующий изменение цен на материально-технические ресурсы, приобретенные промышленными предприятиями для технологического процесса.

Наряду с индексом цен производителей он является исходной базой для определения динамики основных агрегатов системы национального счетоводства, в частности добавленной стоимости, созданной в отдельных отраслях валового внутреннего продукта. Данные об изменении этих цен используются для анализа прибыли и соотношения цен на факторы производства и готовую продукцию.

Индекс тарифов на перевозку грузов всеми видами транспорта - это показатель, характеризующий изменение тарифов на услуги по перевозке грузов различными видами транспорта.

По каждому виду транспорта регистрируется тариф за услугу - представитель, под которой понимается доставка конкретным видом транспорта одной тонны наиболее часто перевозимого вида груза на фиксированное расстояние (определенный маршрут). За базу взвешивания принимаются данные о доходах, полученных



бағаның өзгеруін сипаттайды. Ол құрылыс-монтаж жұмыстарының (ҚМЖ), машиналар мен жабдықтардың, өзге де жұмыстар мен шығындардың олардың құрылысқа жұмсалған инвестициялардың жалпы көлеміндегі үлесі бойынша салмақталған бағалар индекстерін біріктіру жолымен есептеледі.

Құрылыс - монтаж жұмыстары бағасының индексі негізінде материалдар, детальдар және басқа құрылыс өнімі құнының элементтері бағасының тіркелуі, республиканың барлық аймақтарындағы базалық құрылыс ұйымдарының іріктеме желісіндегі қызметкерлер еңбегіне ақы төлеу деректері жатыр. Есептеу құрылыс-монтаж жұмыстарын жүргізуге жұмсалған шығындарды сипаттайтын материалдық, еңбек және қаржы ресурстарының тізбесі болып табылатын арнайы әзірленген технологиялық модельдер негізінде жүргізіледі. Технологиялық модель – экономикалық қызметтің белгілі бір түрінің объектілер кешенін өндіруге кеткен шығындарды сипаттайтын ресурстар жиынтығы.

Ауыл шаруашылығы өнімін өткізу бағасының индексі – ауыл шаруашылығы тауар өндірушілері өндірген және олар әртүрлі өткізу арналары арқылы өткізген өнімдердің іріктелген түрлеріне бағаның өзгеруін сипаттайды.

Ол өсімдік шаруашылығы және мал шаруашылығы өнімдері бағасының индекстерін біріктіру жолымен есептеледі, бұлардың әрқайсысы бір текті топқа кіретін өнімдердің жеке индекстерінен салмақтанған шама болып табылады. Жеке индекстерді салмақтау базасы ретінде базалық жылы өткізілген өнімдер көлемі пайдаланылады.

транспортными предприятиями от оказания услуг по перевозке грузов за определенный базовый год.

Индекс цен в строительстве характеризует изменение цен в строительном производстве. Он рассчитывается путем агрегирования индексов цен на строительные монтажные работы, машины и оборудование и прочие работы и затраты, взвешенных по их доле в общем объеме инвестиций в строительство.

В основе построения индекса цен на строительные монтажные работы лежат данные регистрации цен на приобретаемые строительные материалы, изделия и конструкции в базовых подрядных организациях всех регионов республики и учета тенденций изменения цен по остальным статьям материальных и других затрат, определяющих стоимость строительномонтажных работ. Расчет производится на основе специально разработанных технологических моделей строительномонтажных работ различных видов экономической деятельности. Технологическая модель представляет собой совокупность ресурсов, характеризующих затраты на производство комплекса объектов данного вида экономической деятельности.

Индекс цен реализации на продукцию сельского хозяйства характеризует изменение цен на отобранные виды продукции, произведенные сельскохозяйственными товаропроизводителями, и реализуемые ими через различные каналы сбыта.

Он рассчитывается путем агрегирования индексов цен на продукцию растениеводства и животноводства, каждый из которых представляет собой взвешенную величину из индивидуальных индексов на продукцию, входящую в однородную группу. В качестве базы взвешивания индивидуальных индексов используется объем реализованной продукции за базовый год.

### 5.1 Тұтыну бағасының индексі Индекс потребительских цен

кезең соңына, өткен жылғы желтоқсанға пайызбен

на конец периода в процентах к декабрю предыдущего года

	2010	2011	2012	2013	2014
<b>Қазақстан Республикасы</b>	107,8	107,4	106,0	104,8	107,4
Ақмола	107,4	107,0	105,9	104,8	107,4
Ақтөбе	107,4	106,8	105,7	104,5	106,7
Алматы	107,5	107,1	105,7	104,4	107,0
Атырау	107,9	107,1	106,5	104,9	107,0
Батыс Қазақстан	107,2	107,1	104,2	106,4	106,6
Жамбыл	107,9	108,6	106,0	104,7	107,5
Қарағанды	107,5	108,2	107,0	107,4	108,0
Қостанай	107,4	106,8	105,0	104,7	107,1
Қызылорда	107,8	107,4	106,4	103,7	107,9
Маңғыстау	106,9	106,9	105,8	103,4	107,2
Оңтүстік Қазақстан	108,0	106,8	105,7	104,2	107,6
Павлодар	107,6	107,3	106,0	105,0	107,5
Солтүстік Қазақстан	107,5	108,0	106,0	105,3	107,2
Шығыс Қазақстан	108,1	107,1	106,1	104,5	107,4
Астана қаласы	108,2	108,9	106,2	103,9	108,7
Алматы қаласы	108,0	106,8	106,1	104,4	107,0

**5.2 Тұтыну тауарлары мен ақылы қызметтердің баға индексі**  
**Индекс цен на потребительские товары и услуги**

кезең соңына, өткен жылғы желтоқсанға пайызбен

на конец периода, в процентах к декабрю предыдущего года

	Барлық тауарлар мен қызметтер Все товары и услуги	Тауарлар Товары	Азық-түлік тауарлары Продовольственные товары	Алкогольді ішімдіктер Алкогольные напитки	Азық-түлік емес тауарлар Непродовольственные товары	Халыққа арналған ақылы қызметтер Платные услуги для населения
2010						
<b>Қазақстан Республикасы</b>	107,8	108,2	110,1	104,4	105,5	106,8
Ақмола	107,4	107,7	109,8	101,7	104,9	106,9
Ақтөбе	107,4	107,1	108,9	104,4	104,7	108,1
Алматы	107,5	107,5	109,3	103,3	105,0	107,7
Атырау	107,9	107,1	109,0	104,7	104,6	109,9
Батыс Қазақстан	107,2	108,2	110,1	100,5	105,6	105,1
Жамбыл	107,9	108,2	110,2	106,2	105,3	107,2
Қарағанды	107,5	107,6	109,7	105,2	104,8	107,4
Қостанай	107,4	107,8	110,0	102,9	104,6	106,5
Қызылорда	107,8	108,3	110,4	105,1	105,4	106,3
Маңғыстау	106,9	107,9	110,2	105,0	104,5	103,9
Оңтүстік Қазақстан	108,0	109,1	110,3	104,3	107,4	105,5
Павлодар	107,6	107,0	108,8	102,2	104,4	109,1
Солтүстік Қазақстан	107,5	107,9	110,3	102,2	104,5	106,4
Шығыс Қазақстан	108,1	108,3	109,8	104,0	106,1	107,7
Астана қаласы	108,2	109,9	112,7	107,3	105,8	104,2
Алматы қаласы	108,0	108,6	110,3	105,9	106,3	106,7
2011						
<b>Қазақстан Республикасы</b>	107,4	107,4	109,1	105,0	105,3	107,3
Ақмола	107,0	108,0	109,4	101,5	106,3	104,6
Ақтөбе	106,8	107,2	108,7	105,5	105,4	105,7
Алматы	107,1	106,9	109,1	109,0	104,2	107,3
Атырау	107,1	107,6	107,3	104,1	108,0	105,9
Батыс Қазақстан	107,1	106,9	108,0	104,4	105,6	107,4
Жамбыл	108,6	107,1	108,3	105,1	105,6	112,3
Қарағанды	108,2	106,9	108,5	103,4	104,9	111,2
Қостанай	106,8	106,6	108,5	101,5	104,2	107,2
Қызылорда	107,4	107,5	108,9	105,4	105,6	107,2
Маңғыстау	106,9	105,9	107,3	106,0	104,2	109,3
Оңтүстік Қазақстан	106,8	107,7	109,7	102,1	105,4	104,7
Павлодар	107,3	107,3	109,4	103,2	104,8	107,3
Солтүстік Қазақстан	108,0	106,0	107,7	101,7	103,9	112,7
Шығыс Қазақстан	107,1	107,6	109,5	103,5	105,3	105,9
Астана қаласы	108,9	109,3	111,7	106,1	106,3	108,0
Алматы қаласы	106,8	107,5	109,2	109,9	105,3	105,3
2012						
<b>Қазақстан Республикасы</b>	106,0	104,5	105,3	104,9	103,5	109,3
Ақмола	105,9	105,0	105,9	103,6	103,8	108,2
Ақтөбе	105,7	104,7	105,1	104,8	104,1	108,1
Алматы	105,7	103,6	104,3	104,8	102,9	110,4
Атырау	106,5	103,9	104,4	109,0	103,4	112,5
Батыс Қазақстан	104,2	104,4	105,1	101,8	103,5	103,9
Жамбыл	106,0	104,3	105,0	102,4	103,5	109,8
Қарағанды	107,0	104,8	106,0	105,9	103,4	112,0
Қостанай	105,0	104,5	105,3	102,9	103,5	106,1
Қызылорда	106,4	104,0	104,3	105,2	103,7	111,9
Маңғыстау	105,8	104,6	104,8	108,8	104,3	108,7
Оңтүстік Қазақстан	105,7	104,6	105,2	103,5	103,9	108,4
Павлодар	106,0	105,4	106,6	106,7	103,9	107,2
Солтүстік Қазақстан	106,0	104,5	105,6	102,6	103,1	109,4
Шығыс Қазақстан	106,1	104,8	106,0	104,6	103,4	109,2
Астана қаласы	106,2	105,8	107,3	110,6	103,9	107,1
Алматы қаласы	106,1	103,6	104,2	103,5	102,9	112,1
2013						
<b>Қазақстан Республикасы</b>	104,8	103,3	103,3	103,3	103,3	108,0
Ақмола	104,8	104,7	105,4	101,3	103,8	105,0
Ақтөбе	104,5	102,6	102,8	102,9	102,5	108,7
Алматы	104,4	103,0	103,0	102,6	103,1	107,5
Атырау	104,9	102,8	102,8	105,2	102,9	109,5
Батыс Қазақстан	106,4	102,0	101,7	103,5	102,4	116,6
Жамбыл	104,7	103,4	103,3	103,1	103,5	107,3
Қарағанды	107,4	104,2	104,7	105,4	103,6	114,1
Қостанай	104,7	102,3	102,4	102,2	102,2	110,0
Қызылорда	103,7	103,3	103,0	106,5	103,6	104,5
Маңғыстау	103,4	103,4	103,1	105,3	103,7	103,6

## Жалғасы

## Продолжение

	Барлық тауарлар мен қызметтер Все товары и услуги	Тауарлар Товары	Азық-түлік тауарлары Продовольственные товары	Алкогольді ішімдіктер Алкогольные напитки	Азық-түлік емес тауарлар Непродовольственные товары	Халыққа арналған ақылы қызметтер Платные услуги для населения
Оңтүстік Қазақстан	104,2	103,8	103,7	103,0	103,9	105,2
Павлодар	105,0	103,5	103,9	102,3	102,9	108,5
Солтүстік Қазақстан	105,3	103,6	104,3	102,9	102,7	108,9
Шығыс Қазақстан	104,5	103,3	102,9	103,5	103,7	107,4
Астана қаласы	103,9	103,3	102,7	103,3	104,1	105,2
Алматы қаласы	104,4	103,0	103,0	102,5	103,0	107,5
2014						
<b>Қазақстан Республикасы</b>	107,4	107,9	108,0	109,2	107,8	106,4
Ақмола	107,4	107,5	107,6	107,5	107,3	107,1
Ақтөбе	106,7	107,7	107,8	106,7	107,6	104,4
Алматы	107,0	107,5	107,6	107,7	107,4	105,9
Атырау	107,0	108,8	108,8	112,9	108,8	103,2
Батыс Қазақстан	106,6	107,6	107,6	108,9	107,7	104,5
Жамбыл	107,5	107,4	107,6	106,2	107,3	107,6
Қарағанды	108,0	108,1	108,2	110,4	108,1	107,8
Қостанай	107,1	107,4	108,0	104,0	106,8	106,2
Қызылорда	107,9	107,5	107,5	106,2	107,5	108,7
Маңғыстау	107,2	108,8	109,1	106,6	108,5	103,6
Оңтүстік Қазақстан	107,6	107,9	108,0	108,8	107,8	106,9
Павлодар	107,5	107,1	106,8	110,5	107,5	108,3
Солтүстік Қазақстан	107,2	108,1	108,0	104,8	108,1	105,6
Шығыс Қазақстан	107,4	108,0	107,5	113,6	108,5	106,2
Астана қаласы	108,7	109,1	109,9	112,7	108,2	107,9
Алматы қаласы	107,0	107,9	108,0	110,2	107,7	105,2

**5.3 Азық-түлік тауарларына баға индексі**  
**Индекс цен на продовольственные товары**

кезең соңына, өткен жылғы жылғы желтоқсанға пайызбен

на конец периода, в процентах к декабрю предыдущего года

	Нан және жарма өнімдері Хлебо- продукты и крупяные изделия	Ет және ет өнімдері Мясо и мясо- продукты	Сүт өнімдері Молочные продукты	Жұмыртқа Яйца	Май және тоң май Масла и жиры	Қант және кондитер өнімдері Сахар и кондитерские изделия	Жемістер Фрукты	Көкөністер Овощи	Картоп Картофель
2010									
<b>Қазақстан Республикасы</b>	102,5	112,1	108,7	103,5	118,8	110,1	110,9	123,9	127,0
Ақмола	104,1	112,2	105,2	102,6	110,8	114,1	106,9	129,1	135,7
Ақтөбе	101,3	109,8	111,6	105,2	119,1	111,4	104,6	121,1	136,3
Алматы	100,0	110,5	108,8	114,5	121,2	113,4	123,5	113,7	111,9
Атырау	100,2	112,4	107,5	92,6	117,1	107,0	109,4	112,4	118,7
Батыс Қазақстан	101,0	119,2	104,3	96,4	117,7	107,3	107,9	130,0	136,6
Жамбыл	103,9	109,5	110,2	102,3	111,6	107,2	118,5	119,0	114,9
Қарағанды	103,8	110,9	107,2	100,6	117,5	111,6	109,7	119,6	135,5
Қостанай	102,6	108,3	114,9	109,2	120,8	104,4	103,5	142,5	153,1
Қызылорда	101,3	115,6	105,9	95,0	118,2	111,9	107,3	119,0	121,2
Маңғыстау	101,0	113,3	107,5	108,9	115,8	108,1	112,6	127,4	126,4
Оңтүстік Қазақстан	103,8	114,4	107,9	100,7	118,9	108,7	108,2	123,1	114,1
Павлодар	103,1	108,9	111,8	102,5	110,8	110,0	110,8	124,0	122,7
Солтүстік Қазақстан	104,3	112,7	108,4	102,0	112,5	108,7	112,6	135,4	159,3
Шығыс Қазақстан	103,7	112,0	108,0	100,7	117,3	109,3	110,0	130,1	127,7
Астана қаласы	101,5	114,4	106,7	109,0	121,9	113,6	116,2	137,0	148,5
Алматы қаласы	101,9	112,3	110,2	102,7	127,6	110,1	107,4	115,8	109,3
2011									
<b>Қазақстан Республикасы</b>	105,7	123,2	108,9	106,5	108,3	98,5	105,4	90,9	89,2
Ақмола	102,5	126,7	107,5	116,7	116,5	98,0	104,8	86,8	73,7
Ақтөбе	105,5	122,7	110,0	104,1	109,3	99,8	105,1	79,0	74,6
Алматы	104,0	119,9	112,1	109,1	114,2	99,4	108,5	92,9	92,5
Атырау	109,4	115,4	109,1	102,3	111,3	99,7	106,4	77,4	61,9
Батыс Қазақстан	104,5	121,0	107,7	97,3	104,4	103,4	105,0	84,5	79,0
Жамбыл	105,3	121,5	108,0	97,4	114,1	97,8	104,0	86,6	81,1
Қарағанды	110,3	119,9	107,9	103,8	110,7	99,3	107,9	83,5	80,7
Қостанай	104,0	128,0	106,4	102,6	103,3	95,1	105,8	89,5	77,0
Қызылорда	105,2	122,3	105,6	116,9	109,5	99,1	107,0	91,7	92,8
Маңғыстау	110,5	115,9	106,0	98,7	103,9	103,2	105,8	85,0	79,9
Оңтүстік Қазақстан	103,6	126,2	109,3	105,6	104,2	95,3	102,2	103,6	108,1
Павлодар	110,0	123,5	113,4	106,4	108,1	101,5	106,0	75,3	72,2
Солтүстік Қазақстан	105,9	124,7	103,0	102,4	106,5	96,4	103,0	85,4	73,5
Шығыс Қазақстан	107,0	121,4	113,1	111,1	111,8	102,2	113,3	83,0	78,9

Жалғасы

Продолжение

	Нан және жарма өнімдері Хлебо- продукты и крупяные изделия	Ет және ет өнімдері Мясо и мясо- продукты	Сүт өнімдері Молочные продукты	Жұмыртқа Яйца	Май және тоң май Масла и жиры	Қант және кондитер өнімдері Сахар и кондитерские изделия	Жемістер Фрукты	Көкөністер Овощи	Картоп Картофель
Астана қаласы	105,7	129,1	109,0	107,5	105,9	98,6	105,3	106,6	111,5
Алматы қаласы	103,4	124,0	106,4	109,9	103,1	95,6	99,0	102,1	110,3
2012									
<b>Қазақстан Республикасы</b>	102,3	109,5	103,8	100,0	99,8	102,1	106,1	103,9	107,4
Ақмола	103,9	111,3	106,1	95,3	97,0	100,9	102,7	108,0	123,5
Ақтөбе	102,3	110,0	102,9	98,1	102,7	102,8	104,4	94,4	87,9
Алматы	100,1	109,8	102,9	88,0	99,6	99,8	109,5	98,1	93,9
Атырау	102,4	104,8	103,9	110,2	101,1	103,2	100,3	99,1	95,8
Батыс Қазақстан	103,1	111,7	101,8	105,6	100,2	104,4	101,0	98,8	91,4
Жамбыл	100,6	111,2	102,5	102,7	99,8	104,0	105,6	98,9	113,1
Қарағанды	103,9	110,6	102,3	99,5	98,8	101,8	106,7	103,9	108,3
Қостанай	100,2	107,8	105,2	102,9	98,9	102,1	111,3	116,0	119,9
Қызылорда	100,5	107,6	102,5	94,1	98,0	102,6	106,9	108,3	105,0
Маңғыстау	100,1	107,3	105,3	104,5	101,5	101,9	104,0	103,1	99,9
Оңтүстік Қазақстан	102,4	106,4	105,4	102,3	101,1	104,8	103,3	112,2	118,3
Павлодар	104,9	112,5	104,8	98,1	97,9	100,6	107,4	99,7	106,8
Солтүстік Қазақстан	102,3	112,0	102,0	107,9	94,5	102,4	104,5	106,7	106,1
Шығыс Қазақстан	102,4	113,4	103,9	96,7	101,9	98,9	106,0	97,6	96,3
Астана қаласы	104,4	106,6	106,1	111,5	106,1	105,0	107,5	114,4	129,9
Алматы қаласы	101,6	109,0	102,2	98,8	96,5	101,8	107,1	98,1	100,2
2013									
<b>Қазақстан Республикасы</b>	102,7	102,4	104,8	122,0	100,1	101,1	101,5	98,6	105,8
Ақмола	104,0	104,4	105,7	138,9	104,6	103,6	107,8	98,4	93,5
Ақтөбе	102,6	100,1	107,8	110,3	98,7	102,5	104,2	100,8	119,9
Алматы	100,3	105,8	102,7	110,5	98,9	100,9	105,4	91,6	95,2
Атырау	102,3	100,3	102,8	125,9	101,1	101,2	102,4	93,1	97,7
Батыс Қазақстан	102,8	100,1	106,2	127,7	101,8	100,6	94,3	80,9	79,3
Жамбыл	103,1	101,9	104,8	126,5	98,8	101,3	106,2	98,2	106,6
Қарағанды	104,2	101,8	107,7	138,2	102,4	101,4	98,7	101,4	104,7
Қостанай	102,4	102,9	102,4	117,1	101,0	102,8	101,5	90,3	105,8
Қызылорда	102,2	101,0	101,8	123,9	100,4	102,5	103,6	99,1	112,4
Маңғыстау	102,7	100,3	103,9	133,9	99,9	101,0	103,9	100,7	105,1
Оңтүстік Қазақстан	102,0	103,1	105,7	120,7	99,9	101,6	103,4	102,6	93,3
Павлодар	102,3	103,0	104,2	132,4	101,5	102,8	104,1	89,9	96,0
Солтүстік Қазақстан	101,8	103,0	108,8	126,1	101,2	104,6	106,3	97,2	105,4
Шығыс Қазақстан	104,5	101,8	103,7	125,1	101,2	100,7	98,5	87,2	87,6
Астана қаласы	103,4	99,8	105,3	112,5	98,2	98,2	97,7	110,9	126,7
Алматы қаласы	102,1	103,8	103,6	112,5	97,4	98,6	96,5	105,4	123,9
2014									
<b>Қазақстан Республикасы</b>	110,6	104,6	111,1	85,1	102,3	110,3	108,0	114,3	121,1
Ақмола	108,9	105,6	110,3	81,2	103,3	110,7	112,2	111,3	114,1
Ақтөбе	112,5	105,4	108,7	78,0	99,8	109,7	108,6	114,8	127,1
Алматы	111,4	105,3	105,1	96,1	99,8	109,8	109,0	114,5	133,6
Атырау	107,4	107,2	111,2	81,6	104,9	111,5	109,3	115,7	115,0
Батыс Қазақстан	110,6	105,6	111,5	82,7	99,4	110,4	103,0	108,5	116,6
Жамбыл	107,9	104,5	117,0	87,9	102,2	109,2	107,2	109,9	107,3
Қарағанды	109,7	107,4	110,7	77,4	106,0	109,9	102,7	106,5	112,8
Қостанай	110,7	107,7	107,9	80,5	100,6	105,3	109,2	118,8	123,4
Қызылорда	112,4	106,5	111,9	80,9	98,9	106,4	101,6	108,4	114,2
Маңғыстау	106,5	106,2	112,3	86,5	104,6	113,4	114,9	121,6	119,6
Оңтүстік Қазақстан	108,1	105,3	109,8	87,2	101,8	111,3	113,1	110,2	123,4
Павлодар	110,5	103,3	106,4	77,1	98,9	112,3	108,8	117,0	112,2
Солтүстік Қазақстан	110,8	107,8	110,6	74,0	100,6	109,6	108,2	105,6	114,8
Шығыс Қазақстан	115,4	100,3	112,4	80,1	102,1	111,3	108,9	107,3	106,3
Астана қаласы	113,0	103,4	110,4	96,0	105,4	109,4	110,6	125,9	134,8
Алматы қаласы	109,8	101,6	118,8	93,6	103,6	112,1	102,3	119,7	120,9

**5.4 Азық-түлік емес тауарларына баға индексі**  
**Индекс цен на непродовольственные товары**

кезең соңына, өткен жылғы желтоқсанға пайызбен

на конец периода, в процентах к декабрю предыдущего года

	Маталар Ткани	Киім Одежда	Аяқ киім Обувь	Жиһаздар және кілем бұйымдары Мебель и ковровые изделия	Тұрмыстық тоқыма бұйымдары Бытовые текстильные изделия	Тұрмыстық құралдар Бытовые приборы	Жуу және тазалау құралдары Моющие и чистящие средства	Жеке гигиена тауарлары Товары личной гигиены
2010								
<b>Қазақстан Республикасы</b>	105,8	105,5	105,5	102,8	104,6	103,7	104,7	105,2
Ақмола	107,9	102,3	107,8	102,4	106,2	101,6	102,9	104,5
Ақтөбе	103,0	104,7	104,5	102,7	103,1	102,2	104,8	104,3
Алматы	111,5	105,7	106,3	100,5	102,0	103,7	105,2	103,6
Атырау	103,8	103,1	104,2	102,7	100,5	106,3	105,3	104,9
Батыс Қазақстан	105,1	107,4	107,8	103,3	110,9	102,7	103,4	103,7
Жамбыл	104,2	104,6	104,9	102,2	102,7	103,4	103,2	106,3
Қарағанды	105,9	105,8	105,0	102,3	104,5	102,2	103,7	109,2
Қостанай	100,9	105,1	104,8	100,6	102,8	100,8	107,2	106,3
Қызылорда	103,3	104,7	107,7	108,6	110,6	106,9	104,9	104,0
Маңғыстау	103,9	106,7	106,3	105,1	104,8	103,0	103,9	106,8
Оңтүстік Қазақстан	108,0	107,8	103,9	103,5	107,5	102,9	102,9	104,4
Павлодар	101,3	102,9	103,5	101,9	101,9	103,1	102,3	100,9
Солтүстік Қазақстан	105,2	103,8	103,8	102,6	105,5	103,5	109,4	105,5
Шығыс Қазақстан	105,8	105,6	106,0	104,1	104,3	104,5	102,9	106,2
Астана қаласы	104,6	105,5	104,4	102,4	103,7	101,8	103,9	103,0
Алматы қаласы	107,1	106,1	106,9	102,7	105,0	107,3	108,0	106,9
2011								
<b>Қазақстан Республикасы</b>	104,4	103,7	103,9	102,2	103,6	101,8	103,5	103,9
Ақмола	124,6	104,5	107,2	102,0	105,3	102,7	101,4	103,3
Ақтөбе	103,4	103,3	103,2	102,4	103,7	100,7	102,1	102,3
Алматы	100,6	101,9	103,6	100,3	100,9	101,3	102,7	102,3
Атырау	103,9	102,3	102,2	101,6	105,6	102,5	106,2	104,1
Батыс Қазақстан	102,3	103,9	104,0	102,0	102,0	101,1	101,7	103,5
Жамбыл	103,8	103,3	103,3	101,5	101,3	104,2	102,4	107,2
Қарағанды	102,6	103,5	103,1	101,8	102,9	102,3	103,1	103,6
Қостанай	100,7	103,6	104,6	100,0	100,6	100,4	101,4	101,1
Қызылорда	103,3	104,3	106,3	102,6	104,9	102,3	103,3	107,0
Маңғыстау	104,1	103,8	104,9	103,1	104,0	101,8	103,5	103,2
Оңтүстік Қазақстан	104,3	105,0	104,9	102,6	105,7	100,9	105,4	104,2
Павлодар	104,1	103,0	104,0	101,9	105,9	101,2	104,9	104,9
Солтүстік Қазақстан	101,2	101,8	101,6	100,3	100,9	101,5	102,6	103,5
Шығыс Қазақстан	104,8	103,4	104,6	101,6	103,5	101,4	104,6	105,0
Астана қаласы	110,9	105,5	103,1	107,4	107,1	101,3	101,8	104,6
Алматы қаласы	101,5	103,8	103,0	102,2	102,7	103,1	105,0	103,2
2012								
<b>Қазақстан Республикасы</b>	105,1	104,5	104,3	102,6	103,5	103,0	103,7	103,7
Ақмола	104,3	104,9	105,4	101,4	108,3	103,2	104,7	106,7
Ақтөбе	102,0	102,8	104,0	101,3	102,7	102,9	102,7	102,8
Алматы	106,5	103,7	104,4	103,4	102,4	102,3	102,4	102,7
Атырау	112,6	103,9	104,1	102,7	101,3	105,7	105,2	104,7
Батыс Қазақстан	106,7	103,7	103,5	102,0	102,7	101,9	102,5	102,7
Жамбыл	101,4	103,8	104,2	103,2	102,6	103,5	104,0	104,3
Қарағанды	106,7	104,7	103,9	101,9	101,9	102,5	105,4	103,8
Қостанай	103,0	104,1	107,2	101,7	101,8	101,1	103,4	102,0
Қызылорда	108,5	105,2	106,3	101,7	101,3	103,1	106,7	101,3
Маңғыстау	101,5	106,2	105,9	104,4	102,5	103,8	102,6	103,0
Оңтүстік Қазақстан	102,8	105,1	103,8	104,5	102,5	104,0	102,9	103,5
Павлодар	113,8	105,5	104,1	102,3	105,5	103,2	104,0	107,5
Солтүстік Қазақстан	104,6	103,6	102,7	101,9	103,5	101,3	104,9	103,8
Шығыс Қазақстан	103,3	106,0	106,0	102,2	104,0	102,0	103,7	103,0
Астана қаласы	105,4	105,0	102,9	102,7	106,7	103,3	102,7	103,2
Алматы қаласы	103,7	103,6	103,1	102,4	104,3	103,8	103,8	104,5
2013								
<b>Қазақстан Республикасы</b>	104,1	104,3	104,1	102,5	103,8	104,4	103,4	102,9
Ақмола	103,4	106,2	103,2	104,7	103,7	103,0	103,7	101,9
Ақтөбе	100,3	103,5	103,1	102,5	102,9	102,7	101,4	100,9
Алматы	104,5	104,2	104,1	100,4	103,1	104,7	101,9	104,0
Атырау	102,5	103,1	103,6	101,7	114,2	101,7	103,9	105,8
Батыс Қазақстан	104,9	103,2	102,9	101,7	102,7	102,0	102,6	101,7
Жамбыл	106,7	103,6	103,5	103,5	101,7	103,9	102,5	105,1
Қарағанды	108,2	106,2	104,8	102,9	101,4	103,2	102,8	101,8
Қостанай	105,3	102,8	101,6	100,2	101,2	100,9	101,2	100,9
Қызылорда	107,2	105,8	103,8	105,6	106,2	103,5	101,4	103,8
Маңғыстау	104,5	105,3	106,7	103,0	104,7	104,1	103,4	103,4
Оңтүстік Қазақстан	103,6	104,0	104,2	104,7	104,1	107,3	106,3	103,3
Павлодар	107,0	104,0	103,0	104,6	108,6	107,4	103,1	102,9
Солтүстік Қазақстан	103,9	103,1	103,8	101,4	103,9	102,2	105,6	104,0

Жалғасы

Продолжение

	Маталар Ткани	Киім Одежда	Аяқ киім Обувь	Жиһаздар және кілем бұйымдары Мебель и ковровые изделия	Тұрмыстық тоқыма бұйымдары Бытовые текстильные изделия	Тұрмыстық құралдар Бытовые приборы	Жуу және тазалау құралдары Моющие и чистящие средства	Жеке гигиена тауарлары Товары личной гигиены
Шығыс Қазақстан	103,9	105,1	106,0	102,3	104,4	106,2	105,0	102,7
Астана қаласы	103,6	105,0	105,3	100,8	104,7	103,2	103,6	102,9
Алматы қаласы	100,2	103,0	103,5	102,0	102,0	105,5	103,3	102,4
2014								
<b>Қазақстан Республикасы</b>	107,3	107,7	107,2	107,9	109,5	109,6	111,9	110,3
Ақмола	104,7	105,4	103,0	103,5	104,0	115,3	109,4	111,8
Ақтөбе	100,7	105,9	102,9	110,3	105,4	111,5	108,0	106,6
Алматы	103,8	107,7	112,6	115,2	108,7	106,6	105,5	108,7
Атырау	115,0	109,1	106,7	108,0	138,5	111,4	126,3	115,3
Батыс Қазақстан	105,2	109,2	110,1	105,9	108,0	107,9	107,3	107,2
Жамбыл	109,4	105,3	104,5	106,8	103,0	114,1	108,0	106,0
Қарағанды	106,4	108,9	110,3	102,1	106,8	104,5	116,6	109,0
Қостанай	102,7	108,7	108,7	103,8	105,6	110,2	105,4	107,5
Қызылорда	101,8	106,8	107,2	107,1	103,5	111,6	109,4	106,7
Маңғыстау	106,5	111,7	114,5	107,9	105,0	109,5	111,2	109,0
Оңтүстік Қазақстан	116,6	106,7	107,2	115,7	105,0	113,5	112,4	109,6
Павлодар	112,9	107,9	104,3	108,5	125,9	109,4	112,0	113,1
Солтүстік Қазақстан	112,8	107,0	106,6	106,1	115,4	113,0	110,6	109,5
Шығыс Қазақстан	108,1	107,0	106,2	106,0	106,8	108,2	114,5	113,3
Астана қаласы	103,5	109,1	107,9	106,8	117,5	106,7	117,7	115,7
Алматы қаласы	104,8	108,0	104,4	105,3	105,1	108,7	112,1	110,4

### 5.5 Халыққа арналған ақылы қызметтерге баға индексі Индекс цен на платные услуги для населения

кезең соңына, өткен жылғы желтоқсанға пайызбен

на конец периода, в процентах к декабрю предыдущего года

	Тұрғын үй қызметтері, су, электр энергиясы, газ және отынның өзге де түрлері Жилищные услуги, вода, электроэнергия, газ и прочие виды топлива	Амбулаторлық қызметтер Амбулаторные услуги	Білім беру Образование	Жолаушылар көлігі қызметтері Услуги пассажирского транспорта	Байланыс Связь	Жеке қызметтер Индивидуальные услуги	Демалыс, ойын-сауық және мәдениет саласындағы қызметтер Услуги в области отдыха, развлечений и культуры
2010							
<b>Қазақстан Республикасы</b>	107,0	109,8	108,6	105,5	104,4	105,7	105,2
Ақмола	107,5	111,2	112,9	104,3	104,7	105,6	102,1
Ақтөбе	111,3	105,3	105,4	101,1	103,9	103,9	101,8
Алматы	109,2	108,3	112,5	103,6	105,9	106,0	106,9
Атырау	111,8	101,2	108,4	102,5	107,4	103,9	120,3
Батыс Қазақстан	102,9	112,5	105,0	102,6	102,3	108,6	106,4
Жамбыл	107,4	110,1	108,8	102,6	103,3	110,9	108,4
Қарағанды	104,7	108,2	106,7	122,0	102,8	107,3	105,3
Қостанай	107,4	106,1	105,1	105,7	105,5	108,3	104,7
Қызылорда	106,9	103,2	104,5	103,5	103,0	106,7	104,9
Маңғыстау	101,6	106,0	115,2	102,5	105,4	103,4	101,7
Оңтүстік Қазақстан	106,2	109,0	107,2	104,3	106,3	105,8	101,8
Павлодар	109,0	108,8	118,5	108,8	104,2	103,8	104,2
Солтүстік Қазақстан	104,5	108,1	108,9	102,4	104,4	106,8	107,3
Шығыс Қазақстан	107,8	108,3	110,6	110,1	104,1	107,2	105,9
Астана қаласы	105,0	108,0	108,9	101,2	103,4	106,5	104,3
Алматы қаласы	107,2	117,0	105,7	104,3	104,2	102,3	105,0
2011							
<b>Қазақстан Республикасы</b>	106,5	106,2	112,4	108,1	109,5	106,8	103,6
Ақмола	98,9	105,0	119,5	117,5	110,4	103,4	104,1
Ақтөбе	103,6	112,0	108,3	114,8	109,1	109,4	102,7
Алматы	107,6	105,0	113,1	104,1	109,7	103,5	102,0
Атырау	109,0	105,8	118,4	102,6	109,8	110,0	104,7
Батыс Қазақстан	107,3	102,2	105,4	112,5	109,6	110,5	104,0
Жамбыл	110,2	111,8	117,0	126,3	109,6	109,7	108,5
Қарағанды	112,1	107,7	118,7	106,9	109,7	108,6	104,3
Қостанай	107,9	102,0	108,5	107,3	109,2	104,4	101,1
Қызылорда	106,9	100,7	109,3	103,8	110,1	104,8	104,1
Маңғыстау	109,4	101,8	117,8	106,1	109,5	102,3	100,5
Оңтүстік Қазақстан	102,4	106,2	106,9	105,1	108,9	108,5	104,3
Павлодар	104,9	105,4	121,1	110,6	109,6	106,9	102,9
Солтүстік Қазақстан	111,3	108,1	115,9	122,4	109,9	105,6	105,9
Шығыс Қазақстан	105,2	104,4	113,2	104,3	109,6	104,8	104,1
Астана қаласы	108,3	106,5	110,8	104,9	109,3	109,8	102,3
Алматы қаласы	104,4	107,7	107,0	103,4	109,5	106,0	102,8



## Жалғасы

## Продолжение

	Тұрғын үй қызметтері, су, электр энергиясы, газ және отынның өзге де түрлері Жилищные услуги, вода, электроэнергия, газ и прочие виды топлива	Амбулаторлық қызметтер Амбулаторные услуги	Білім беру Образование	Жолаушылар көлігі қызметтері Услуги пассажирского транспорта	Байланыс Связь	Жеке қызметтер Индиви- дуальные услуги	Демалыс, ойын-сауық және мәдениет саласындағы қызметтер Услуги в области отдыха, развлечений и культуры
2012							
<b>Қазақстан Республикасы</b>	108,2	108,8	111,0	112,0	112,2	108,0	104,5
Ақмола	109,1	120,1	109,8	102,5	112,7	104,7	102,5
Ақтөбе	108,7	116,9	108,4	105,4	112,4	110,5	107,6
Алматы	106,4	106,5	117,6	121,3	111,8	117,2	101,3
Атырау	114,2	103,7	108,9	107,2	112,5	108,8	106,6
Батыс Қазақстан	102,2	103,3	110,6	103,5	111,9	111,6	102,1
Жамбыл	108,8	110,1	117,1	104,6	111,5	109,1	107,5
Қарағанды	113,8	112,0	111,5	104,0	112,5	107,2	104,8
Қостанай	106,5	102,5	110,2	103,8	111,2	102,8	101,9
Қызылорда	111,8	107,2	109,0	122,2	111,3	106,6	103,2
Маңғыстау	104,8	108,3	115,9	120,2	111,8	105,9	102,3
Оңтүстік Қазақстан	104,4	105,7	112,6	122,6	112,9	105,3	105,4
Павлодар	105,5	116,4	108,5	102,7	112,0	112,0	111,2
Солтүстік Қазақстан	109,1	117,7	118,1	102,7	112,1	110,8	104,4
Шығыс Қазақстан	108,5	106,4	109,2	109,5	112,0	107,2	105,4
Астана қаласы	107,8	105,8	106,8	103,5	112,7	105,5	101,9
Алматы қаласы	109,9	106,7	106,6	128,8	112,5	105,4	103,9
2013							
<b>Қазақстан Республикасы</b>	108,6	112,2	105,6	105,8	104,1	109,4	106,4
Ақмола	104,1	105,8	104,0	103,2	104,4	111,5	103,0
Ақтөбе	112,0	102,0	102,4	104,6	103,6	106,4	102,9
Алматы	106,6	134,2	111,2	105,5	105,8	110,0	111,2
Атырау	111,8	109,5	103,3	102,2	103,6	114,2	104,3
Батыс Қазақстан	122,8	102,5	106,5	115,0	104,4	104,8	100,9
Жамбыл	106,9	122,1	102,5	104,1	104,3	113,2	109,8
Қарағанды	117,7	105,0	107,5	104,7	104,6	111,6	105,7
Қостанай	111,8	102,9	108,0	111,4	104,7	105,0	103,2
Қызылорда	102,7	105,4	112,0	103,7	104,3	107,9	102,2
Маңғыстау	101,6	108,8	103,0	102,6	104,6	108,1	104,8
Оңтүстік Қазақстан	102,5	114,5	105,0	107,0	102,8	116,3	111,7
Павлодар	107,1	113,4	101,8	113,6	101,6	114,3	110,1
Солтүстік Қазақстан	110,3	121,2	104,4	102,0	103,6	110,1	109,1
Шығыс Қазақстан	107,0	110,6	105,4	106,8	103,5	110,6	105,6
Астана қаласы	106,0	106,5	103,4	103,2	104,1	102,1	102,1
Алматы қаласы	109,3	111,9	105,3	103,7	104,9	104,3	104,9
2014							
<b>Қазақстан Республикасы</b>	106,4	112,3	105,3	107,4	100,0	111,3	107,5
Ақмола	104,8	111,9	116,8	115,9	101,5	107,3	105,5
Ақтөбе	104,9	108,9	101,4	110,4	99,2	106,7	107,7
Алматы	102,4	111,5	109,8	101,6	100,1	106,9	114,1
Атырау	102,1	107,5	103,8	103,9	100,4	110,8	105,0
Батыс Қазақстан	104,3	104,5	104,0	102,5	100,3	119,5	110,1
Жамбыл	109,1	113,5	100,9	105,2	99,9	116,8	119,0
Қарағанды	107,1	104,8	106,5	119,5	100,2	114,7	105,8
Қостанай	107,9	106,3	106,9	102,9	99,3	107,2	105,6
Қызылорда	112,4	117,4	100,4	103,4	100,5	116,3	106,9
Маңғыстау	102,9	112,7	104,6	100,9	99,1	104,2	108,9
Оңтүстік Қазақстан	106,1	123,1	104,4	102,8	99,2	115,5	105,8
Павлодар	107,2	111,6	106,4	104,9	98,7	114,3	111,1
Солтүстік Қазақстан	105,0	105,7	105,0	113,5	100,2	112,6	112,9
Шығыс Қазақстан	107,8	114,9	103,1	109,0	100,3	111,5	105,8
Астана қаласы	108,2	106,6	101,6	122,5	100,2	108,2	101,5
Алматы қаласы	107,1	117,5	105,9	102,3	100,6	108,3	102,5

**5.6 Өнеркәсіп өнімдерін өндіруші кәсіпорындар бағасының индексі**  
**Индекс цен предприятий-производителей промышленной продукции**

кезең соңына, өткен жылғы желтоқсанға пайызбен

на конец периода, в процентах к декабрю предыдущего года

	2010	2011	2012	2013	2014
<b>Қазақстан Республикасы</b>	112,9	120,3	102,1	99,5	98,4
Ақмола	111,3	112,4	102,3	95,2	104,5
Ақтөбе	109,7	122,7	97,8	99,1	98,8
Алматы	101,5	114,1	106,6	110,6	107,2
Атырау	116,0	128,6	102,6	97,0	97,0
Батыс Қазақстан	97,6	126,5	105,9	100,5	90,8
Жамбыл	113,5	102,1	112,8	103,5	106,9
Қарағанды	117,7	109,0	104,5	93,2	104,5
Қостанай	149,1	124,5	80,7	111,6	98,4
Қызылорда	109,5	131,7	102,1	101,6	90,7
Маңғыстау	108,3	120,8	103,1	100,3	89,5

Жалғасы	Продолжение				
	2010	2011	2012	2013	2014
Оңтүстік Қазақстан	110,4	115,3	105,2	101,4	105,4
Павлодар	116,6	106,3	99,6	102,1	111,9
Солтүстік Қазақстан	116,0	110,9	109,9	106,8	107,9
Шығыс Қазақстан	117,3	107,3	105,8	93,9	110,8
Астана қаласы	98,1	114,2	107,7	116,4	106,4
Алматы қаласы	107,9	107,3	103,0	104,0	108,6

**5.7 Өнеркәсіп кәсіпорындарымен өндірістік-техникалық мақсаттағы өнімдерді сатып алу бағасының индексі**  
**Индекс цен приобретения продукции производственно-технического назначения промышленными предприятиями**

кезең соңына, өткен жылғы желтоқсанға пайызбен

на конец периода, в процентах к декабрю предыдущего года

	2010	2011	2012	2013	2014
<b>Қазақстан Республикасы</b>	119,9	109,0	108,1	97,9	110,4
Ақмола	126,4	90,9	132,7	96,9	109,0
Ақтөбе	121,2	106,8	109,8	93,0	120,4
Алматы	114,9	110,0	112,3	94,3	125,6
Атырау	125,5	102,2	101,2	105,1	107,8
Батыс Қазақстан	127,3	93,5	119,1	101,6	111,9
Жамбыл	119,3	108,6	108,4	96,6	101,7
Қарағанды	126,6	124,4	97,9	102,8	108,3
Қостанай	130,8	98,4	115,6	106,5	124,4
Қызылорда	112,6	119,4	107,7	113,8	119,3
Маңғыстау	113,3	110,0	111,9	112,8	106,7
Оңтүстік Қазақстан	101,7	95,8	99,2	98,1	106,3
Павлодар	121,0	119,3	105,6	89,1	104,7
Солтүстік Қазақстан	141,5	93,4	142,2	92,1	117,6
Шығыс Қазақстан	126,8	112,8	112,3	102,1	113,5
Астана қаласы	131,7	100,5	122,9	100,9	111,5
Алматы қаласы	117,1	108,1	105,6	99,8	99,6

**5.8 Көліктің барлық түрлерімен жүк тасымалдау тарифтерінің индексі**  
**Индекс тарифов на перевозку грузов всеми видами транспорта**

кезең соңына, өткен жылғы желтоқсанға, пайызбен

на конец периода, в процентах к декабрю предыдущего года

	Жүк көлігі – барлығы Грузовой транспорт - всего				
	2010	2011	2012	2013	2014
<b>Қазақстан Республикасы</b>	111,8	116,4	115,9	102,4	113,6
Ақмола	100,4	110,0	105,3	111,8	101,8
Ақтөбе	100,5	100,9	101,3	93,8	103,1
Алматы	101,0	104,6	106,3	95,8	119,4
Атырау	99,5	100,3	121,5	101,3	126,4
Батыс Қазақстан	113,7	101,0	103,0	100,8	101,1
Жамбыл	115,7	111,4	106,7	103,2	100,0
Қарағанды	100,5	102,4	107,4	108,3	104,6
Қостанай	116,9	100,8	103,7	113,2	100,4
Қызылорда	100,0	100,8	106,7	101,5	99,5
Маңғыстау	100,3	107,2	100,1	100,5	104,3
Оңтүстік Қазақстан	103,9	102,5	101,1	106,7	99,2
Павлодар	103,9	100,2	145,7	100,1	138,5
Солтүстік Қазақстан	100,0	101,1	114,0	102,4	101,0
Шығыс Қазақстан	103,3	105,5	105,1	101,6	102,0
Астана қаласы	99,5	98,2	103,1	97,3	110,5
Алматы қаласы	100,2	100,1	128,3	102,5	113,5

Жалғасы

Продолжение

	Автомобиль Автомобильный				
	2010	2011	2012	2013	2014
<b>Қазақстан Республикасы</b>	102,1	103,4	105,0	101,4	103,2
Ақмола	100,4	110,0	105,3	111,8	101,8
Ақтөбе	100,5	100,9	101,3	93,8	103,1
Алматы	101,0	104,6	106,3	95,8	119,4
Атырау	102,3	100,0	95,9	98,8	101,5
Батыс Қазақстан	107,6	101,0	103,2	100,9	101,1
Жамбыл	115,7	111,4	106,7	103,2	100,0
Қарағанды	100,5	102,4	107,4	108,3	104,6
Қостанай	116,9	100,8	103,7	113,2	100,4
Қызылорда	100,0	100,8	106,7	101,5	99,5
Маңғыстау	100,3	107,2	100,1	100,5	104,3
Оңтүстік Қазақстан	104,1	102,9	101,2	107,4	99,0
Павлодар	99,5	103,1	111,4	101,0	94,0
Солтүстік Қазақстан	100,0	101,2	113,9	102,5	101,0
Шығыс Қазақстан	103,3	105,4	105,0	101,6	102,0
Астана қаласы	98,5	98,2	103,1	97,3	110,5
Алматы қаласы	100,7	102,0	106,1	100,9	99,9

Жалғасы Продолжение

	Әуе Воздушный				
	2010	2011	2012	2013	2014
<b>Қазақстан Республикасы</b>	100,0	100,0	104,3	100,0	100,0
Ақмола	...	...	...	...	...
Атырау	100,0	107,5	...	...	...
Қарағанды	100,0	100,0	100,0	100,0	100,0
Оңтүстік Қазақстан	100,0	100,0	100,0	100,0	100,0
Шығыс Қазақстан	103,2	118,1	111,9	...	...
Астана қаласы	100,0	...	...	...	...
Алматы қаласы	100,0	100,0	104,5	100,0	100,0

Жалғасы Продолжение

	Құбыр Трубопроводный				
	2010	2011	2012	2013	2014
<b>Қазақстан Республикасы</b>	100,1	108,8	118,5	103,3	124,2
Атырау	99,5	100,3	121,7	101,3	126,8
Павлодар	104,6	100,0	148,0	100,0	142,7
Алматы қаласы	100,0	99,9	130,1	102,6	113,9

Соңы Окончание

	Ішкі су Внутренний водный				
	2010	2011	2012	2013	2014
<b>Қазақстан Республикасы</b>	164,9	114,7	104,5	100,4	103,1
Батыс Қазақстан	200,0	100,0	100,0	100,0	...
Павлодар	100,0	312,8	100,0	100,0	100,0
Солтүстік Қазақстан	...	...	116,8	100,0	...
Шығыс Қазақстан	105,2	113,1	109,1	101,5	104,9

### 5.9 Ауыл шаруашылығы өнімін өткізу бағасының индексі Индекс цен реализации на продукцию сельского хозяйства

кезең соңына, өткен жылғы желтоқсанға пайызбен

на конец периода, в процентах к декабрю предыдущего года

	Ауыл шаруашылығы өнімі Продукция сельского хозяйства	Өсімдік шаруашылығы өнімі Продукция растениеводства	Дәнді дақылдар Зерновые культуры	Майлы тұқымдар Семена масличные	Картоп Картофель	Көкөністер Овощи
2010						
<b>Қазақстан Республикасы</b>	123,4	132,4	131,2	127,1	127,0	126,0
Ақмола	142,8	161,3	162,3	...	133,0	116,1
Ақтөбе	106,1	98,9	97,2	100,5	123,7	108,3
Алматы	106,4	103,2	94,7	102,7	107,1	121,2
Атырау	96,4	106,6	...	...	105,3	107,7
Батыс Қазақстан	105,9	104,3	104,0	106,4	104,0	106,2
Жамбыл	108,7	108,9	106,2	125,0	128,6	121,3
Қарағанды	111,1	118,9	117,9	...	122,2	119,3
Қостанай	124,3	135,0	136,4	100,0	115,1	111,6
Қызылорда	103,4	96,4	96,2	121,9	104,1	115,5
Маңғыстау	116,1	...	...	...	...	...
Оңтүстік Қазақстан	145,1	155,4	128,5	101,8	110,0	127,6
Павлодар	114,4	119,6	116,0	143,2	135,1	126,6
Солтүстік Қазақстан	124,8	127,2	126,6	157,9	160,7	140,7
Шығыс Қазақстан	137,0	163,8	139,1	181,1	200,5	187,1
2011						
<b>Қазақстан Республикасы</b>	98,3	86,2	84,8	113,2	91,5	95,2
Ақмола	89,2	75,9	75,9	...	83,6	61,1
Ақтөбе	110,1	101,6	101,4	110,5	101,7	107,9
Алматы	114,3	111,0	111,2	91,9	122,7	105,3
Атырау	143,6	101,0	...	...	115,4	89,8
Батыс Қазақстан	129,9	79,3	73,9	110,7	100,2	105,2
Жамбыл	121,1	120,6	121,0	116,0	111,8	126,5
Қарағанды	92,8	86,7	85,2	...	88,2	90,9
Қостанай	93,9	77,7	77,1	106,1	80,3	89,6
Қызылорда	106,9	105,6	105,5	102,3	105,3	111,9
Маңғыстау	114,8	...	...	...	...	...
Оңтүстік Қазақстан	108,3	100,5	116,6	133,7	113,5	124,5
Павлодар	102,9	75,5	76,1	80,7	76,0	69,3
Солтүстік Қазақстан	94,4	86,5	85,9	213,5	90,1	109,5
Шығыс Қазақстан	102,1	98,9	105,4	113,3	79,4	91,3
2012						
<b>Қазақстан Республикасы</b>	122,4	134,1	140,0	94,9	98,6	105,3
Ақмола	142,7	160,4	161,7	83,6	117,3	130,0
Ақтөбе	120,0	132,4	135,7	108,0	100,2	100,8
Алматы	107,4	105,4	109,9	110,2	96,4	93,0

Жалғасы		Продолжение				
	Ауыл шаруашылығы өнімі Продукция сельского хозяйства	Өсімдік шаруашылығы өнімі Продукция растениеводства	Дәнді дақылдар Зерновые культуры	Майлы тұқымдар Семена масличные	Картоп Картофель	Көкөністер Овощи
Атырау	111,4	99,8	...	...	96,2	100,4
Батыс Қазақстан	113,7	125,9	131,7	114,2	94,3	104,0
Жамбыл	114,7	116,4	125,2	99,0	93,2	95,4
Қарағанды	127,2	145,9	179,2	...	80,1	86,7
Қостанай	118,1	128,7	129,9	93,2	111,1	112,1
Қызылорда	103,4	103,5	103,5	100,0	102,8	101,6
Маңғыстау	108,2	...	...	...	...	...
Оңтүстік Қазақстан	107,8	107,9	109,1	111,0	102,7	134,9
Павлодар	112,5	121,2	119,3	87,0	137,7	141,8
Солтүстік Қазақстан	140,6	154,9	156,3	74,8	97,7	109,9
Шығыс Қазақстан	105,9	112,6	112,7	100,1	115,6	115,5
2013						
<b>Қазақстан Республикасы</b>	93,0	86,6	83,6	100,4	94,3	93,7
Ақмола	89,0	84,7	84,8	94,8	68,7	83,5
Ақтөбе	95,3	90,5	90,3	114,5	90,1	94,4
Алматы	106,8	99,7	100,2	104,7	109,3	112,0
Атырау	106,8	102,7	...	...	107,2	99,4
Батыс Қазақстан	100,7	100,6	100,1	86,2	99,5	102,1
Жамбыл	102,2	91,4	90,7	103,1	103,4	84,9
Қарағанды	94,1	85,4	76,2	93,4	103,2	102,2
Қостанай	92,7	82,8	82,6	107,9	87,8	72,0
Қызылорда	101,1	101,2	101,3	100,0	98,5	100,1
Маңғыстау	107,9	...	...	...	...	...
Оңтүстік Қазақстан	111,0	112,6	99,2	95,2	104,4	90,5
Павлодар	91,7	89,2	82,9	162,4	77,6	100,0
Солтүстік Қазақстан	79,7	75,0	74,3	97,6	83,1	98,6
Шығыс Қазақстан	98,2	87,5	79,2	82,1	107,4	92,4
2014						
<b>Қазақстан Республикасы</b>	113,3	120,8	122,2	98,4	122,5	121,7
Ақмола	118,8	124,4	124,3	83,4	161,4	111,1
Ақтөбе	101,9	109,6	108,9	95,9	131,1	96,2
Алматы	107,9	113,7	112,7	105,8	115,1	138,8
Атырау	98,5	104,2	...	...	90,9	115,8
Батыс Қазақстан	102,9	101,1	98,9	94,5	107,5	100,7
Жамбыл	111,1	121,3	119,3	118,8	130,0	141,7
Қарағанды	114,0	124,1	129,6	129,7	122,0	102,9
Қостанай	109,7	121,6	121,2	96,9	122,7	145,1
Қызылорда	124,5	125,1	125,3	103,7	107,5	108,4
Маңғыстау	110,1	...	...	...	...	...
Оңтүстік Қазақстан	106,8	108,7	116,2	105,5	109,5	103,8
Павлодар	111,1	127,8	117,5	100,0	139,7	198,6
Солтүстік Қазақстан	120,8	126,2	126,9	102,9	111,3	108,4
Шығыс Қазақстан	106,1	114,9	112,4	97,3	117,3	121,5

Жалғасы		Продолжение				
	Мал шаруашылығы өнімі Продукция животноводства	Мал мен құс Скот и птица	Сүт Молоко	Жұмыртқа Яйца	Жүн Шерсть	
2010						
Қазақстан Республикасы	111,1	109,9	122,6	99,5	106,6	
Ақмола	104,9	102,7	114,8	90,5	...	
Ақтөбе	112,8	115,7	103,2	107,1	100,0	
Алматы	108,9	109,0	123,8	90,7	109,2	
Атырау	93,3	91,0	108,9	...	96,7	
Батыс Қазақстан	106,1	105,7	114,3	105,3	100,0	
Жамбыл	108,5	111,4	100,5	86,9	108,4	
Қарағанды	101,8	105,0	97,5	97,3	...	
Қостанай	112,0	105,7	137,3	100,1	100,0	
Қызылорда	125,1	125,1	125,8	...	...	
Маңғыстау	116,1	117,5	130,4	...	91,7	
Оңтүстік Қазақстан	113,7	118,2	96,3	109,9	102,7	
Павлодар	112,3	118,6	98,2	100,5	...	
Солтүстік Қазақстан	118,2	114,2	141,2	89,1	...	
Шығыс Қазақстан	123,5	123,1	125,0	123,8	101,8	
2011						
Қазақстан Республикасы	114,9	118,0	115,4	99,6	119,6	
Ақмола	116,5	118,6	116,4	91,0	...	
Ақтөбе	119,7	126,3	109,7	100,0	...	
Алматы	116,8	110,9	125,7	118,4	124,1	
Атырау	156,6	164,8	112,0	...	100,0	
Батыс Қазақстан	138,7	141,2	107,2	93,1	123,4	
Жамбыл	121,7	122,7	120,1	120,5	112,6	
Қарағанды	100,0	111,5	102,5	77,3	...	
Қостанай	112,5	115,2	107,7	107,8	...	
Қызылорда	110,9	110,7	115,5	...	...	

Жалғасы					Продолжение
	Мал шаруашылығы өнімі Продукция животноводства	Мал мен құс Скот и птица	Сүт Молоко	Жұмыртқа Яйца	Жүн Шерсть
Маңғыстау	114,8	113,2	127,9	...	134,7
Оңтүстік Қазақстан	132,4	140,2	116,6	106,0	182,9
Павлодар	114,1	119,6	103,1	99,6	...
Солтүстік Қазақстан	116,4	115,7	129,2	93,3	...
Шығыс Қазақстан	103,7	105,9	115,1	91,0	100,0
2012					
<b>Қазақстан</b>					
<b>Республикасы</b>	105,7	109,2	102,3	95,1	106,8
Ақмола	106,2	105,6	111,3	91,3	...
Ақтөбе	108,3	109,1	98,4	112,7	...
Алматы	109,0	121,7	102,4	89,2	113,3
Атырау	115,1	115,2	125,2	...	100,0
Батыс Қазақстан	111,6	112,4	101,9	89,1	107,9
Жамбыл	112,5	113,6	111,5	91,1	96,7
Қарағанды	105,0	108,9	98,4	100,1	...
Қостанай	105,1	111,6	98,3	89,4	...
Қызылорда	103,1	103,2	102,4	...	...
Маңғыстау	108,2	107,8	135,4	...	108,8
Оңтүстік Қазақстан	107,2	108,7	109,8	102,6	100,5
Павлодар	109,0	108,8	103,9	123,8	...
Солтүстік Қазақстан	100,2	103,1	92,9	102,0	...
Шығыс Қазақстан	102,1	107,8	101,2	89,7	100,0
2013					
<b>Қазақстан</b>					
<b>Республикасы</b>	102,3	98,8	102,8	117,4	98,5
Ақмола	98,0	93,1	102,4	140,4	...
Ақтөбе	99,1	98,5	102,9	98,4	103,8
Алматы	112,3	105,0	111,0	131,4	93,2
Атырау	108,1	109,4	98,4	...	...
Батыс Қазақстан	100,7	100,4	103,1	131,5	100,0
Жамбыл	113,4	116,2	105,8	115,6	109,4
Қарағанды	104,4	105,6	106,2	101,4	...
Қостанай	104,8	103,1	104,3	112,0	...
Қызылорда	100,5	101,0	91,7	...	...
Маңғыстау	107,9	108,7	105,0	...	102,8
Оңтүстік Қазақстан	104,5	98,0	98,9	133,2	93,9
Павлодар	92,7	88,5	95,2	119,4	...
Солтүстік Қазақстан	95,7	91,6	93,3	115,1	...
Шығыс Қазақстан	104,1	96,0	107,2	121,0	100,0
2014					
<b>Қазақстан</b>					
<b>Республикасы</b>	102,4	105,0	110,3	78,5	98,6
Ақмола	107,3	107,9	112,6	77,5	...
Ақтөбе	95,7	96,9	97,9	86,6	100,0
Алматы	103,4	110,0	105,5	86,7	103,5
Атырау	96,7	95,8	103,9	80,6	...
Батыс Қазақстан	103,2	102,9	109,9	78,6	...
Жамбыл	100,6	101,0	100,5	81,7	91,0
Қарағанды	101,9	107,6	101,1	91,5	...
Қостанай	95,2	93,0	117,9	68,2	...
Қызылорда	122,9	122,7	125,0	...	...
Маңғыстау	110,1	111,2	108,9	...	100,4
Оңтүстік Қазақстан	99,4	106,3	104,3	71,3	98,8
Павлодар	104,2	106,7	104,1	83,9	...
Солтүстік Қазақстан	102,4	107,2	109,3	70,9	...
Шығыс Қазақстан	101,1	104,0	114,4	85,4	100,0

### 5.10 Құрылыстағы баға индексі Индекс цен в строительстве

кезең соңына, өткен жылғы желтоқсанға пайызбен

на конец периода, в процентах к декабрю предыдущего года

	2010		2011		2012	
	Құрылыстағы баға индексі Индекс цен в строительстве	Құрылыс-монтаж жұмыстары Строительно- монтажные работы	Құрылыстағы баға индексі Индекс цен в строительстве	Құрылыс-монтаж жұмыстары Строительно- монтажные работы	Құрылыстағы баға индексі Индекс цен в строительстве	Құрылыс-монтаж жұмыстары Строительно- монтажные работы
<b>Қазақстан Республикасы</b>	103,6	102,9	105,4	105,6	104,6	105,3
Ақмола	104,5	104,2	107,9	108,0	105,7	106,2
Ақтөбе	104,0	104,1	103,8	103,1	103,5	104,3
Алматы	105,5	105,3	106,0	106,3	104,9	105,3
Атырау	103,5	103,8	103,4	103,5	102,5	102,7
Батыс Қазақстан	104,9	105,0	106,9	107,9	103,7	106,5
Жамбыл	104,1	103,3	105,6	105,0	106,3	106,8
Қарағанды	106,8	105,5	105,8	105,5	105,7	105,1

Жалғасы

Продолжение

	2010		2011		2012	
	Құрылыстағы баға индексі Индекс цен в строительстве	Құрылыс-монтаж жұмыстары Строительно-монтажные работы	Құрылыстағы баға индексі Индекс цен в строительстве	Құрылыс-монтаж жұмыстары Строительно-монтажные работы	Құрылыстағы баға индексі Индекс цен в строительстве	Құрылыс-монтаж жұмыстары Строительно-монтажные работы
Қостанай	107,3	105,6	106,8	105,6	105,9	106,4
Қызылорда	104,9	104,6	105,1	104,5	105,0	105,0
Маңғыстау	105,8	105,7	107,3	107,3	104,6	103,3
Оңтүстік Қазақстан	106,0	105,3	107,5	107,2	105,1	104,4
Павлодар	106,2	105,5	106,2	106,4	105,4	106,1
Солтүстік Қазақстан	103,9	103,3	104,6	104,3	104,0	104,4
Шығыс Қазақстан	106,9	106,1	106,3	104,8	104,5	103,1
Астана қаласы	105,8	105,5	106,1	105,8	105,3	105,0
Алматы қаласы	103,0	103,0	103,8	104,0	103,3	103,1

Жалғасы

Продолжение

	2013		2014	
	Құрылыстағы баға индексі Индекс цен в строительстве	Құрылыс-монтаж жұмыстары Строительно-монтажные работы	Құрылыстағы баға индексі Индекс цен в строительстве	Құрылыс-монтаж жұмыстары Строительно-монтажные работы
<b>Қазақстан Республикасы</b>	103,3	103,5	104,4	104,5
Ақмола	103,3	102,6	105,3	104,7
Ақтөбе	101,5	101,1	104,1	104,2
Алматы	103,2	103,3	104,5	104,2
Атырау	103,6	106,4	104,3	106,0
Батыс Қазақстан	102,5	103,9	101,7	100,3
Жамбыл	104,1	104,5	103,5	103,3
Қарағанды	104,7	103,2	105,6	104,8
Қостанай	102,7	101,9	106,3	106,3
Қызылорда	102,6	102,2	103,8	103,0
Маңғыстау	105,6	106,0	105,5	105,3
Оңтүстік Қазақстан	103,8	103,3	105,6	105,9
Павлодар	104,0	103,2	105,3	105,4
Солтүстік Қазақстан	102,9	103,4	104,3	104,0
Шығыс Қазақстан	103,6	103,1	102,3	100,2
Астана қаласы	103,7	103,7	105,1	104,5
Алматы қаласы	103,1	103,0	104,8	105,2

**2014 жылғы тұтыну тауарлары мен қызмет көрсетулердің бағалары мен тарифтерінің өзгеруі**  
**Изменение цен и тарифов на потребительские товары и услуги в 2014г.**

кезең соңына, өткен жылғы желтоқсанға, пайызбен, өсуі

на конец периода, в процентах к декабрю предыдущего года, прирост

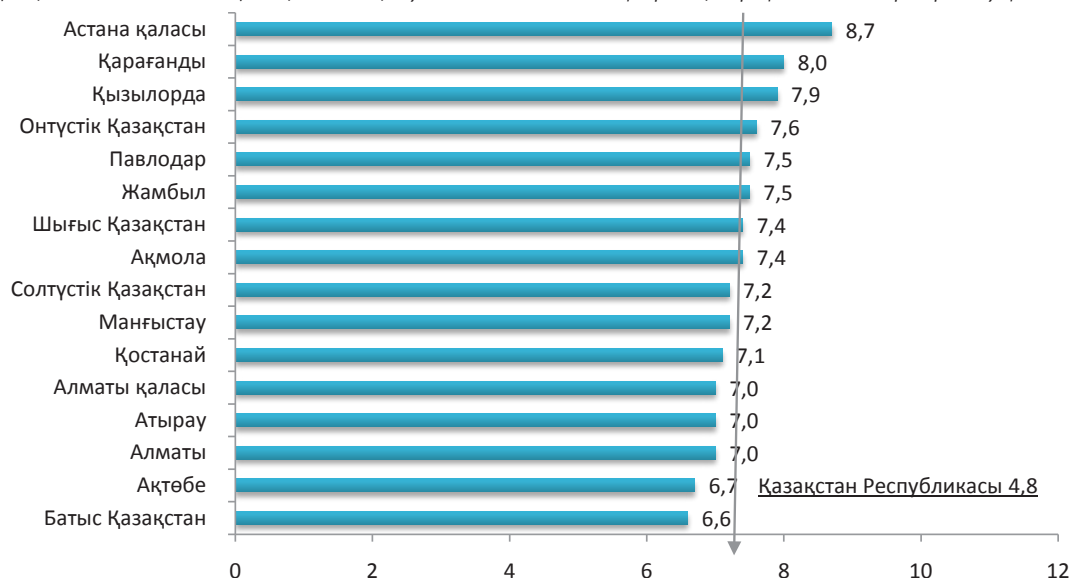



**2014 жылы өнеркәсіп өнімін өндіруші кәсіпорындар бағасының индексі**  
**Индекс цен предприятий-производителей промышленной продукции в 2014г.**

кезең соңына, өткен жылғы желтоқсанға пайызбен

на конец периода, в процентах к декабрю предыдущего года

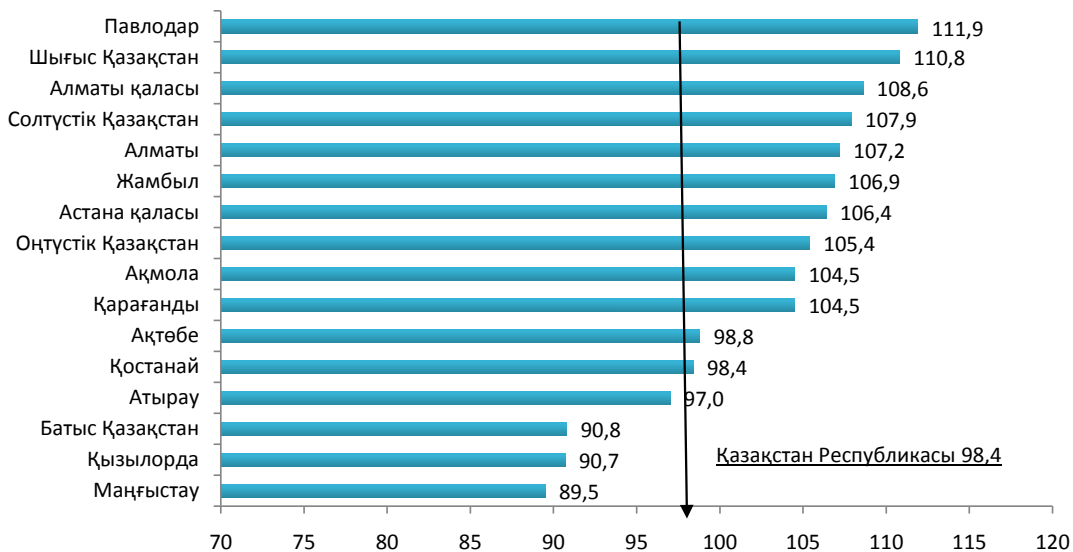

**Мазмұны  
Содержание**

<b>6. Ұлттық экономика</b>	<b>210</b>
<b>Национальная экономика .....</b>	<b>210</b>
<b>Табиғи байлық</b>	
<b>Природные богатства .....</b>	<b>210</b>
6.1 Жердің жалпы алаңы* Общая земельная площадь* .....	210
6.2 Орман қоры* Лесной фонд* .....	211
<b>Ұлттық байлық құнының құрылымы</b>	
<b>Стоимостной объем национального богатства.....</b>	<b>212</b>
6.3 Жыл соңына негізгі құрал-жабдықтардың бастапқы құны бойынша бары Наличие основных средств на конец года по первоначальной стоимости .....	213
6.4 Жыл соңына негізгі құрал-жабдықтардың баланстық құны бойынша (тозуды шегергенде) бары Наличие основных средств на конец года по балансовой (за вычетом износа) стоимости.....	213
6.5 Жаңа негізгі құрал-жабдықтарды іске қосу және сатып алу Ввод и приобретение новых основных средств.....	214
6.6 Негізгі құрал-жабдықтарды жою және есептен шығару Ликвидация и списание основных средств .....	214
6.7 Негізгі құрал-жабдықтарды жаңарту коэффициенттері Коэффициенты обновления основных средств.....	214
6.8 Негізгі құрал-жабдықтарды жою коэффициенттері Коэффициенты ликвидации основных средств.....	215
6.9 Негізгі құрал-жабдықтардың тозу дәрежесі Степень износа основных средств.....	215
<b>Жалпы өңірлік өнім</b>	
<b>Валовой региональный продукт .....</b>	<b>216</b>
6.10 Жалпы өңірлік өнім Валовой региональный продукт.....	216
6.11 Халықтың жан басына шаққандағы жалпы өңірлік өнім Валовой региональный продукт на душу населения.....	217
6.12 Жалпы қосылған құн Валовая добавленная стоимость .....	217
6.13 Жалпы қосылған құнның құрылымы Структура валовой добавленной стоимости .....	220
6.14 Қазақстан өңірлері бойынша жалпы қосылған құнның салалық құрылымы Отраслевая структура валовой добавленной стоимости .....	222
<b>Инвестициялық қызмет</b>	
<b>Инвестиционная деятельность .....</b>	<b>226</b>
6.15 Негізгі капиталға салынған инвестициялардың нақты көлем индексі Индекс физического объема инвестиций в основной капитал.....	227
6.16 Негізгі капиталға салынған инвестициялар Инвестиции в основной капитал .....	227
6.17 Негізгі капиталға салынған инвестициялар Инвестиции в основной капитал .....	228
6.18 Кәсіпорындардың меншік нысандары бойынша салынған негізгі капиталға инвестициялар Инвестиции в основной капитал по формам собственности предприятий.....	229
6.19 Негізгі құрал-жабдықтарды пайдалануға беру Ввод в эксплуатацию основных средств .....	230
6.20 Пайдалану бағыттары бойынша негізгі капиталға салынған инвестициялар Инвестиции в основной капитал по направлениям использования .....	231
<b>Шетел капиталының қатысуымен кәсіпорындар қызметі</b>	
<b>Деятельность предприятий с участием иностранного капитала.....</b>	<b>240</b>
6.21 Шетелдік әріптес елдер бойынша шетел капиталының қатысуымен жұмыс істеп тұрған кәсіпорындар саны Количество действующих предприятий с участием иностранного капитала по странам-иностраннным партнерам .....	240

6.22	Өнім өндіру (жұмыстар, қызмет көрсету) Производство продукции (работ, услуг) .....	241
6.23	Ішкі рынокта өткізу Реализация на внутреннем рынке .....	242

**Ғылым және инновациялық қызмет****Наука и инновационная деятельность..... 242**

6.24	Ғылыми-техникалық жұмыстарды орындаған кәсіпорындар саны Количество предприятий, выполнявших научно-технические работы .....	244
6.25	ҒЗТҚЖ-ға жұмсалған ішкі және сыртқы шығындар Внутренние и внешние затраты на НИОКР .....	244
6.26	ҒЗТҚЖ-ға жұмсалған ішкі және сыртқы шығындар Внутренние и внешние затраты на НИОКР .....	245
6.27	Жұмыс түрлері бойынша ҒЗТҚЖ-ға жұмсалған ішкі шығындар Внутренние затраты на НИОКР по видам работ .....	246
6.28	Қаржыландыру көздері бойынша ҒЗТҚЖ-ға жұмсалған ішкі шығындар Внутренние затраты на НИОКР по источникам финансирования.....	247
6.29	Ғылыми зерттеулер мен әзірлемелерді орындайтын қызметкерлер саны Численность работников, выполняющих научные исследования и разработки.....	248
6.30	Ғылыми зерттеулер мен әзірлемелерді орындайтын қызметкерлердің саны сыныптары бойынша Численность работников, выполняющих научные исследования и разработки по категориям .....	249
6.31	Кәсіпорындардың инновациялық белсенділігі Инновационная активность предприятий .....	250
6.32	Инновациялық өнім көлемі Объем инновационной продукции .....	251
6.33	Кәсіпорындардың өнімдік және үдерістік инновацияларға жұмсаған шығындары Затраты на продуктовые и процессные инновации предприятий .....	251
6.34	Даярлауды жүзеге асыратын ұйымдардың саны магистранттарды және докторанттарды Число организаций осуществляющих подготовку магистрантов и докторантов .....	251
6.35	Магистранттардың саны, олардың қабылданғандары және бітіргендері Численность магистрантов, их прием и выпуск .....	252
6.36	Докторанттар саны, олардың қабылданғандары және бітіргендері Численность докторантов, их прием и выпуск.....	253

**Кәсіпорындар статистикасы****Статистика предприятий..... 254**

6.37	Заңды тұлғалар саны Количество юридических лиц.....	254
------	--	-----

**Орта және ірі кәсіпорындардың қаржы-шаруашылық қызметі****Финансово-хозяйственная деятельность средних и крупных предприятий ..... 256**

6.38	Салық салынғанға дейінгі пайда (залал) Прибыль (убыток) до налогообложения .....	257
6.39	Кәсіпорындардың пайдалылығы (залалдылығы) Рентабельность (убыточность) предприятий .....	257
6.40	Өнім өткізуден және қызмет көрсетуден түскен табыс Доход от реализации продукции и оказания услуг.....	257
6.41	Өткізілген өнімнің және көрсетілген қызметтің өзіндік құны Себестоимость реализованной продукции и оказанных услуг.....	258
6.42	Міндеттемелер бойынша берешек Задолженность по обязательствам .....	258
6.43	Дебиторлық берешек Дебиторская задолженность .....	258

**Шағын кәсіпорындар****Малые предприятия..... 260**

6.44	Жұмыс істеп тұрған кәсіпорындар саны Количество действующих предприятий.....	261
6.45	Қызметкерлер саны Численность работников .....	261
6.46	Өндірілген өнім мен көрсетілген қызметтер көлемі Объем произведенной продукции и оказанных услуг .....	262
6.47	Қызметкерлердің орташа айлық жалақысы Среднемесячная заработная плата работников .....	262

6.48	Салық салынғанға дейінгі пайда (залал) Прибыль (убыток) до налогообложения .....	262
6.49	Шағын кәсіпорындардың шығыстары Расходы малых предприятий .....	263

## 6. Ұлттық экономика Национальная экономика

### Табиғи байлық Природные богатства

Орман қорының алқабы – бұл орманы бар, сондай-ақ ормансыз, бірақ орман шаруашылығының мұқтаждарына арналған аумақтың бөлігі. Орман қорына орман алаңы, яғни орман ағаштары өскен (екпе ағаштардың әр түрі өсірілген нақты орман алаңы) және орман ағаштары өсірілмеген, бірақ орман ағаштарын өсіруге арналған (өртең, кесілген, бос қалған, алаңқай, сиреген жерлер, құраған екпе ағаш алаңдары) аумақтар кіреді. Сонымен қоса орман қоры құрамына орман шаруашылығы кәсіпорындары және мекемелерінің ормансыз алаңдары: ауыл шаруашылығына арналған жерлер (егістіктер, шабындықтар, жайылымдар), ерекше мақсаттағы алаңдар (жолдар, орлар, үй-жайлар және басқалары), сондай-ақ батпақты, құмды, жыралы, құлама баурайлы және басқа да аумақтар енеді.

Орман орналастыру – орманды өңдеу бөліктеріне және ағаш егу учаскелеріне бөлудің шекарасын, топтарын, қорғалу санаттарын (су қорғау, қорғаныш, санитарлық-гигиеналық және сауықтыру т.б.) анықтау, орман қорын (орман көлемі және ағаш сүрегінің қоры) түгендеу; орманды пайдаланудың жыл сайынғы мөлшерін анықтау (есептік ағаш кесу), орманды қалпына келтіру және басқалар кіретін шаралар жүйесі.

Аумақтың орман-тоғайлылығы – орман ағашы өскен алаңдардың бүкіл республика (облыстар) аумағына қатынасы.

Площадь лесного фонда – часть территории, занятая лесом, а также незанятая им, но предназначенная для нужд лесного хозяйства. Лесной фонд включает лесную площадь, т. е. территорию, покрытую лесом (фактически занятую древесными породами, образующими насаждения) и непокрытую лесом, но предназначенную для лесовыращивания (гари, вырубки, пустыри, прогалины, редины, площади погибших насаждений). Кроме того, в состав лесного фонда включается нелесная площадь лесохозяйственных предприятий и учреждений: сельскохозяйственные угодья (пашни, сенокосы, пастбища), площади особого назначения (дороги, канавы, усадьбы и другие), а также площади болот, песков, оврагов, крутых склонов и другие территории.

Лесоустройство – система мероприятий, включающих определение границ, деление леса на выделы и участки лесонасаждений, группы, категории защитности (водоохранные, защитные, санитарно-гигиенические и оздоровительные и так далее); инвентаризацию лесного фонда (площадь леса и запас древесины); определение размера ежегодного пользования лесом (расчетная лесосека), лесовосстановления и другие.

Лесистость территории – отношение покрытой лесом площади ко всей территории республики (области).

#### 6.1 Жердің жалпы алаңы\* Общая земельная площадь\*

1 қарашаға, мың гектар

на 1 ноября, тыс. га

	2010	2011	2012	2013	2014
<b>Қазақстан Республикасы</b>	261 173,8	261 173,8	261 173,8	261 173,8	261 173,8
Ақмола	14 620,7	14 620,7	14 620,7	14 620,7	14 620,7
Ақтөбе	29 137,4	29 137,4	29 137,4	29 137,4	29 137,4
Алматы	22 394,7	22 393,4	22 381,5	22 381,5	22 358,3
Атырау	11 113,5	11 113,5	11 113,5	11 113,5	11 113,5
Батыс Қазақстан	13 668,8	13 668,8	13 668,8	13 668,8	13 668,8
Жамбыл	11 937,1	11 937,1	11 937,1	11 937,1	11 937,1
Қарағанды	35 644,4	35 644,4	35 644,4	35 644,4	35 644,4
Қостанай	19 600,1	19 600,1	19 600,1	19 600,1	19 600,1
Қызылорда	24 041,4	24 041,4	24 041,4	24 041,4	24 041,4
Маңғыстау	16 564,2	16 564,2	16 564,2	16 564,2	16 564,2
Оңтүстік Қазақстан	11 725,8	11 725,8	11 725,8	11 725,8	11 725,8
Павлодар	12 470,5	12 470,5	12 470,5	12 470,5	12 470,5
Солтүстік Қазақстан	9 804,3	9 804,3	9 804,3	9 804,3	9 804,3
Шығыс Қазақстан	28 346,8	28 346,8	28 346,8	28 346,8	28 346,8
Астана қаласы	72,2	72,2	72,2	72,2	72,2
Алматы қаласы	31,9	33,2	45,1	45,1	68,3

\* Қазақстан Республикасы Ұлттық экономика министрлігінің Құрылыс, тұрғын үй-коммуналдық шаруашылық істері және жер ресурстарын басқару комитетінің деректері бойынша.

По данным Комитета по делам строительства, жилищно-коммунального хозяйства и управления земельными ресурсами Министерства национальной экономики Республики Казахстан.

## 6.2 Орман қоры\* Лесной фонд\*

жыл соңына

на конец года

	Орман қорының алқабы, млн. гектар Площадь лесного фонда, млн. га					Аумақтың орман-тоғайлылығы, %-бен Лесистость территории, %				
	2010	2011	2012	2013	2014	2010	2011	2012	2013	2014
<b>Қазақстан Республикасы</b>	28,7	28,8	28,8	29,3	29,3	4,5	4,6	4,6	4,6	4,6
Ақмола	1,0	1,0	1,0	1,0	1,0	2,5	2,6	2,6	2,6	2,6
Ақтөбе	1,0	0,9	0,9	1,0	0,9	0,2	0,2	0,2	0,2	0,2
Алматы	5,2	5,2	5,2	5,2	5,2	8,0	8,3	8,3	8,3	8,3
Атырау	0,2	0,2	0,2	0,2	0,1	0,1	0,1	0,1	0,1	0,1
Батыс Қазақстан	0,2	0,2	0,2	0,2	0,2	0,7	0,4	0,7	0,7	0,7
Жамбыл	4,4	4,5	4,4	4,5	4,5	15,3	15,4	15,4	15,5	15,5
Қарағанды	0,6	0,6	0,6	0,6	0,6	0,4	0,4	0,4	0,4	0,4
Қостанай	0,6	0,7	0,6	1,1	1,1	1,1	1,1	1,1	1,2	1,2
Қызылорда	6,7	6,7	6,7	6,7	6,7	13,6	13,7	13,5	13,5	13,6
Маңғыстау	0,5	0,5	0,5	0,5	0,5	0,7	0,7	0,7	0,7	0,7
Оңтүстік Қазақстан	3,4	3,4	3,4	3,4	3,4	13,7	13,7	13,8	13,8	13,8
Павлодар	0,5	0,5	0,5	0,5	0,5	2,0	2,0	2,0	2,0	2,0
Солтүстік Қазақстан	0,7	0,7	0,7	0,7	0,7	5,4	5,4	5,4	5,4	5,4
Шығыс Қазақстан	3,7	3,7	3,7	3,7	3,7	6,4	6,6	7,0	7,1	7,1

\* Қазақстан Республикасы Ауыл шаруашылығы министрлігінің Орман шаруашылығы және жануарлар дүниесі комитетінің деректері бойынша.  
По данным Комитета лесного хозяйства и животного мира Министерства сельского хозяйства Республики Казахстан.

## Жердің жалпы алаңындағы өңірлердің үлесі Доля регионов в общей земельной площади

2014 жылғы 1 қарашаға, пайызбен

на 1 ноября 2014г., в процентах

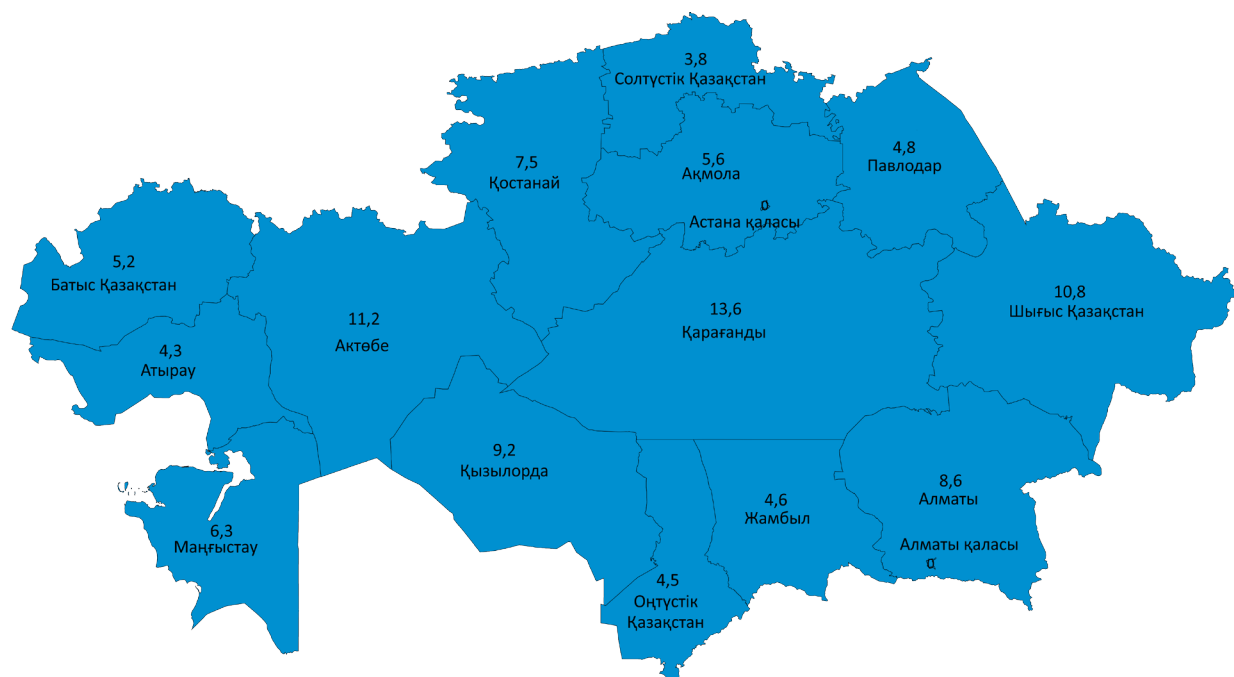



## Орман қорының жалпы алаңы Общая земельная площадь лесного фонда

2015 жылғы 1 қаңтарға, млн. га

на 1 января 2015г., млн. га

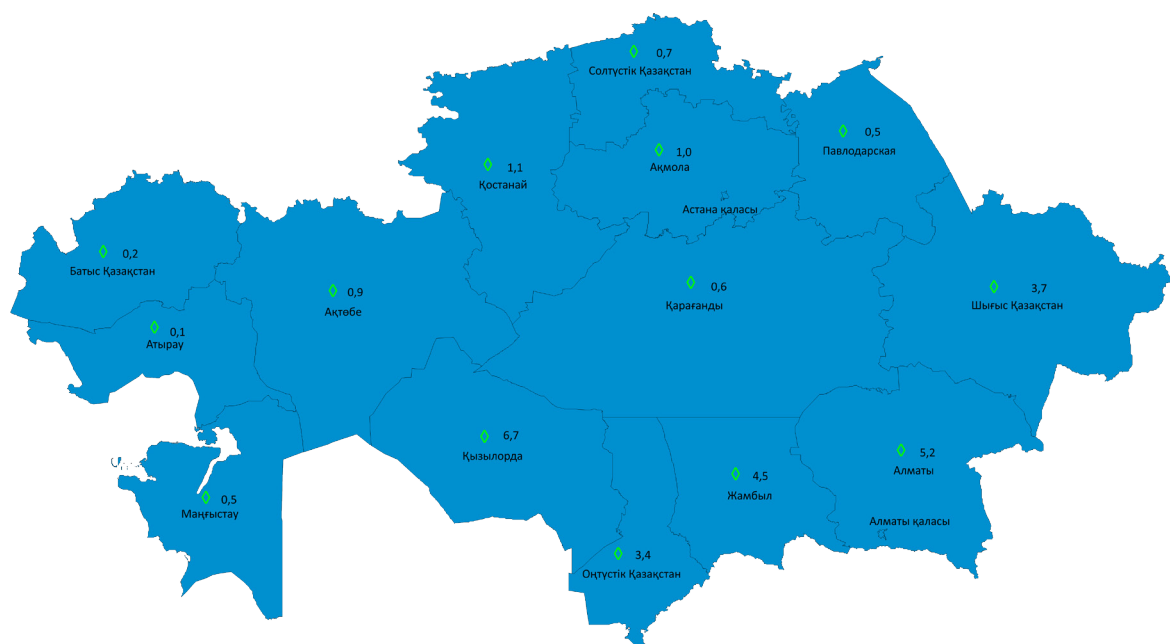

### Ұлттық байлық құнының құрылымы Стоимостной объем национального богатства

Қазіргі уақытта статистикада есепке алынып жүрген ұлттық байлық уақыттың осы кезеңінде қоғамда бар, адамдар еңбегімен жасалған, жинақталған активтер жиынтығы болып саналады. Ұлттық байлық элементтері экономикалық мақсатына сәйкес мынадай топтарға бөлінеді: негізгі құрал-жабдықтар, материалдық емес активтер, тауар-материалдық босалқы қорлар. Үй мүлкі үйлер мен ғимараттар, машиналар, мал және көп жылғы екпе ағаштар бойынша негізгі құрал-жабдықтар құрамында; ауыл шаруашылығы өнімінің босалқы қоры бойынша – тауар-материалдық босалқы қорларда есепке алынады. Үй шаруашылықтарындағы ұзақ мерзімде пайдаланылатын тұтыну тауарларының құны «Анықтамалық» деп көрсетілген.

Негізгі құрал-жабдықтар - өндіріс процесінде жасалған, тауар өндіру, нарықтық және нарықтық емес қызметтер көрсету үшін өзгермейтін табиғи-заттай нысанда уақыттың ұзақ кезеңі ішінде бірнеше рет немесе үнемі қолданылып, біртіндеп өз құнын жасалынатын өнімдер мен қызметтерге көшіретін ұлттық байлықтың аса маңызды бөлігі.

Негізгі құрал-жабдықтарға жататындар: үйлер мен ғимараттар, берілу құрылғылары, машиналар мен жабдықтар (жұмыс және күш машиналары мен жабдықтар, өлшеуіш және реттеуші құралдар мен құрылғылар, зертханалық жабдықтар, есептеу техникасы), көлік құралдары, өндірістік және шаруашылық мұқаммал, ересек жұмысшы және өнім беретін мал, арнаулы аспаптар және басқа негізгі құрал-жабдықтар.

Негізгі құрал-жабдықтардың болуы және олардың құрылымы бастапқы (ағымдағы) және баланстық (тозуы шегерілген) құнымен есептеледі.

Бастапқы құн – бұл негізгі құрал-жабдықтарды құру немесе сатып алу үшін нақты жұмсалған шығындар құны, оған төленген, өтелмейтін салықтар мен алымдар қосылады, сондай-ақ жеткізуге, құрастыруға, орнатуға, іске қосуға жіберілген шығындар және өз міндетіне

Национальное богатство, учитываемое в статистике в настоящее время, представляет собой совокупность накопленных активов, созданных трудом людей, которыми общество располагает в данный момент времени. В соответствии с экономическим назначением элементы национального богатства подразделяются на следующие группы: основные средства, нематериальные активы, товарно-материальные запасы. Домашнее имущество учитывается в составе основных средств по зданиям и сооружениям, машинам, скоту и многолетним насаждениям; по запасам сельскохозяйственной продукции – в товарно-материальных запасах. Стоимость потребительских товаров длительного пользования, имеющихся в домашних хозяйствах, показана «Справочно».

Основные средства - это материальные активы, которые используются организацией для производства или поставки готовой продукции (товаров, работ, услуг) для сдачи в аренду другим организациям или для административных целей и которые предполагается использовать в течение длительного периода времени (более одного года).

К основным средствам относятся: здания и сооружения, передаточные устройства, машины и оборудование (рабочие и силовые машины и оборудование, измерительные и регулирующие приборы и устройства, лабораторное оборудование, вычислительная техника), транспортные средства, производственный и хозяйственный инвентарь, взрослый рабочий и продуктивный скот, специальные инструменты и другие основные средства.

Наличие основных средств и их структура учитываются по первоначальной и балансовой (за вычетом износа) стоимости.

Первоначальная стоимость – это стоимость фактически произведенных затрат по возведению или приобретению основных средств, включая уплаченные, невозмещаемые

сай пайдалану үшін негізгі құрал-жабдықтарды жұмыс жағдайына келтіруге тікелей байланысты кез-келген басқа да шығыстар.

Баланстық құн- құнсызданудан жиналған амортизация мен жиналған залал сомасы алынған, актив бухгалтерлік баланс танылған сома.

Негізгі құрал-жабдықтарды жою (істен шығу) коэффициенті негізгі құрал-жабдықтардың ұдайы өндірісін сипаттайды. Бір жыл ішінде істен шыққан негізгі құрал-жабдықтардың олардың жыл басындағы барына қатынасы ретінде анықталады.

Негізгі құрал-жабдықтарды жаңарту коэффициенті жаңадан енгізілген негізгі құрал-жабдықтардың олардың жыл аяғындағы барына үлес салмағын көрсетеді.

Негізгі құрал-жабдықтардың тозуы – қолданыстағы негізгі құрал-жабдықтардың ескіруін көрсететін негізгі құрал-жабдықтар объектілерінің физикалық және моральдық сипаттамаларынан айырылу процесі.

налоги и сборы, а также затраты по доставке, монтажу, установке, пуску в эксплуатацию и любые другие расходы, непосредственно связанные с приведением основных средств в рабочее состояние для дальнейшего использования по назначению.

Балансовая стоимость – сумма, по которой актив признается в бухгалтерском балансе, за вычетом суммы накопленной амортизации и накопленного убытка от обесценения.

Коэффициент ликвидации (выбытия) основных средств характеризует воспроизводство основных средств. Определяется как отношение выбывших за год основных средств к их наличию на начало года.

Коэффициент обновления основных средств отражает удельный вес вновь введенных основных средств в их наличии на конец года.

Износ основных средств – это процесс потери физических и моральных характеристик объектов основных средств, который отражает старение действующих основных средств.

### 6.3 Жыл соңына негізгі құрал-жабдықтардың бастапқы құны бойынша бары Наличие основных средств на конец года по первоначальной стоимости

млрд. теңге

млрд. тенге

	2010	2011	2012	2013	2014
<b>Қазақстан Республикасы</b>	26 396,9	29 400,0	34 018,0	39 673,6	50 714,4
Ақмола	834,3	899,3	1 021,8	920,5	1 051,7
Ақтөбе	1 800,7	2 058,1	2 353,3	2 718,9	3 188,0
Алматы	1 119,3	1 204,3	1 511,4	1 789,4	1 978,8
Атырау	4 000,9	4 222,5	4 743,7	6 605,8	10 266,1
Батыс Қазақстан	1 854,7	2 105,1	2 227,6	1 954,2	2 379,4
Жамбыл	498,3	600,0	686,1	849,3	1 023,6
Қарағанды	1 644,4	1 896,1	2 079,7	2 354,7	2 707,5
Қостанай	931,8	1 033,7	1 148,9	1 308,3	1 508,4
Қызылорда	992,8	1 063,9	1 277,8	1 533,8	2 281,9
Маңғыстау	2 111,5	2 336,6	2 365,6	2 887,7	3 294,3
Оңтүстік Қазақстан	1 126,8	1 361,4	1 669,6	1 764,3	2 032,6
Павлодар	1 418,9	1 616,7	1 757,1	2 011,3	2 478,5
Солтүстік Қазақстан	535,3	577,3	631,8	672,1	771,1
Шығыс Қазақстан	1 346,7	1 554,3	1 778,9	2 016,1	2 296,7
Астана қаласы	2 089,3	2 500,2	3 393,8	4 628,6	6 552,6
Алматы қаласы	4 091,1	4 370,5	5 370,9	5 658,6	6 903,2

### 6.4 Жыл соңына негізгі құрал-жабдықтардың баланстық құны бойынша (тозуды шегергенде) бары Наличие основных средств на конец года по балансовой (за вычетом износа) стоимости

млрд. теңге

млрд. тенге

	2010	2011	2012	2013	2014
<b>Қазақстан Республикасы</b>	17 813,9	18 987,1	21 650,5	24 228,0	28 576,7
Ақмола	604,2	626,1	698,6	605,1	721,7
Ақтөбе	1 228,3	1 368,6	1 493,4	1 671,9	1 909,4
Алматы	837,2	934,0	1 183,9	1 392,8	1 524,0
Атырау	2 334,7	1 641,6	1 761,5	1 716,3	2 206,1
Батыс Қазақстан	1 227,2	1 358,9	1 370,9	1 376,5	1 660,5
Жамбыл	343,6	432,5	477,4	600,3	720,1
Қарағанды	1 005,8	1 157,1	1 256,5	1 430,2	1 624,3
Қостанай	634,7	688,3	743,9	813,5	908,3
Қызылорда	635,2	693,5	814,6	955,7	1 364,4
Маңғыстау	1 354,2	1 450,7	1 472,0	1 691,9	1 597,7
Оңтүстік Қазақстан	774,9	982,5	1 248,5	1 322,8	1 446,1
Павлодар	919,7	1 065,7	1 101,5	1 262,6	1 648,0
Солтүстік Қазақстан	345,6	373,9	402,1	437,7	509,5
Шығыс Қазақстан	933,6	1 083,6	1 247,4	1 411,6	1 546,0
Астана қаласы	1 590,6	1 844,0	2 381,5	3 392,8	4 407,1
Алматы қаласы	3 044,5	3 286,1	3 996,8	4 146,3	4 783,5

**6.5 Жаңа негізгі құрал-жабдықтарды іске қосу және сатып алу**  
**Ввод и приобретение новых основных средств**

млрд. теңге

млрд. тенге

	2010	2011	2012	2013	2014
<b>Қазақстан Республикасы</b>	3 621,7	3 952,6	4 621,3	4 980,2	5 537,5
Ақмола	122,7	103,7	132,6	110,9	122,8
Ақтөбе	341,5	282,5	306,1	409,7	350,5
Алматы	185,6	237,4	251,0	308,0	271,9
Атырау	252,4	208,3	409,0	270,4	603,5
Батыс Қазақстан	180,4	341,4	168,4	186,4	357,2
Жамбыл	66,7	120,8	94,4	135,5	159,8
Қарағанды	161,3	159,9	275,6	272,0	350,9
Қостанай	159,5	189,8	192,0	172,4	208,1
Қызылорда	126,8	125,1	188,3	152,5	196,4
Маңғыстау	312,6	302,1	340,1	495,5	509,2
Оңтүстік Қазақстан	207,5	266,3	369,6	278,1	343,7
Павлодар	140,0	204,2	169,3	217,1	134,0
Солтүстік Қазақстан	72,3	92,0	98,4	98,3	93,0
Шығыс Қазақстан	135,9	259,6	213,4	252,7	277,0
Астана қаласы	320,0	505,6	699,0	813,6	785,5
Алматы қаласы	836,6	553,9	714,1	816,1	774,0

**6.6 Негізгі құрал-жабдықтарды жою және есептен шығару**  
**Ликвидация и списание основных средств**

млрд. теңге

млрд. тенге

	2010	2011	2012	2013	2014
<b>Қазақстан Республикасы</b>	398,8	311,0	385,0	400,1	604,4
Ақмола	5,6	9,3	10,1	5,9	15,4
Ақтөбе	16,2	17,8	23,3	42,5	26,9
Алматы	16,8	13,7	22,4	13,5	59,7
Атырау	127,1	57,0	37,9	49,1	36,4
Батыс Қазақстан	7,0	5,6	24,6	5,9	7,9
Жамбыл	6,3	3,1	6,8	13,7	5,9
Қарағанды	43,1	15,0	15,7	19,9	30,2
Қостанай	9,8	6,5	12,6	16,6	12,1
Қызылорда	6,5	5,6	9,7	17,6	39,4
Маңғыстау	21,2	37,6	22,4	23,3	31,9
Оңтүстік Қазақстан	13,5	12,1	11,3	16,6	15,0
Павлодар	8,2	13,6	11,4	12,6	17,4
Солтүстік Қазақстан	8,3	3,2	4,1	5,8	7,0
Шығыс Қазақстан	11,4	8,4	10,0	19,4	20,7
Астана қаласы	29,3	29,2	56,4	51,1	155,8
Алматы қаласы	68,4	73,3	106,2	86,6	122,8

**6.7 Негізгі құрал-жабдықтарды жаңарту коэффициенттері**  
**Коэффициенты обновления основных средств**

пайызбен

в процентах

	2010	2011	2012	2013	2014
<b>Қазақстан Республикасы</b>	13,7	13,4	13,6	12,6	10,9
Ақмола	14,7	11,5	13,0	12,1	11,7
Ақтөбе	19,0	13,7	13,0	15,1	11,0
Алматы	16,6	19,7	16,6	17,2	13,7
Атырау	6,3	4,9	8,6	4,1	5,9
Батыс Қазақстан	9,7	16,2	7,5	9,5	15,0
Жамбыл	13,4	20,1	13,7	15,9	15,6
Қарағанды	9,8	8,4	13,2	11,5	13,0
Қостанай	17,1	18,4	16,7	13,2	13,8
Қызылорда	12,8	11,8	14,7	9,9	8,6
Маңғыстау	14,8	12,9	14,4	17,2	15,5
Оңтүстік Қазақстан	18,4	19,6	22,1	15,8	16,9
Павлодар	9,9	12,6	9,6	10,8	5,4
Солтүстік Қазақстан	13,5	15,9	15,6	13,3	12,1
Шығыс Қазақстан	10,1	16,7	12,0	12,5	12,1
Астана қаласы	15,3	20,2	20,6	17,6	12,0
Алматы қаласы	20,5	12,7	13,3	14,4	11,2

### 6.8 Негізгі құрал-жабдықтарды жою коэффициенттері Коэффициенты ликвидации основных средств

пайызбен

в процентах

	2010	2011	2012	2013	2014
<b>Қазақстан Республикасы</b>	1,7	1,2	1,3	1,2	1,5
Ақмола	0,7	1,2	1,1	0,6	1,8
Ақтөбе	1,0	1,0	1,1	1,8	1,0
Алматы	1,7	1,3	1,8	0,9	3,4
Атырау	3,4	1,4	0,9	1,1	0,5
Батыс Қазақстан	0,4	0,3	1,2	0,3	0,4
Жамбыл	1,4	0,7	1,1	2,0	0,7
Қарағанды	2,9	0,9	0,9	1,0	1,3
Қостанай	1,2	0,7	1,3	1,5	0,9
Қызылорда	0,8	0,6	0,9	1,4	2,5
Маңғыстау	1,2	1,9	1,1	1,0	1,2
Оңтүстік Қазақстан	1,4	1,1	0,8	1,1	0,8
Павлодар	0,6	1,0	0,7	0,7	0,9
Солтүстік Қазақстан	1,7	0,6	0,7	0,9	1,0
Шығыс Қазақстан	1,0	0,6	0,6	1,1	1,0
Астана қаласы	1,6	1,4	1,9	1,5	3,1
Алматы қаласы	2,0	1,9	1,3	1,8	2,1

### 6.9 Негізгі құрал-жабдықтардың тозу дәрежесі Степень износа основных средств

пайызбен

в процентах

	2010	2011	2012	2013	2014
<b>Қазақстан Республикасы</b>	32,5	35,4	36,3	38,9	43,7
Ақмола	27,6	30,4	31,6	34,3	31,4
Ақтөбе	31,8	33,5	36,5	38,5	40,1
Алматы	25,2	22,4	21,7	22,2	23,0
Атырау	41,6	61,1	62,9	74,0	78,5
Батыс Қазақстан	33,8	35,4	38,5	29,6	30,2
Жамбыл	31,1	27,9	30,4	29,3	29,6
Қарағанды	38,8	39,0	39,6	39,3	40,0
Қостанай	31,9	33,4	35,2	37,8	39,8
Қызылорда	36,0	34,8	36,2	37,7	40,2
Маңғыстау	35,9	37,9	37,8	41,4	51,5
Оңтүстік Қазақстан	31,2	27,8	25,2	25,0	28,9
Павлодар	35,2	34,1	37,3	37,2	33,5
Солтүстік Қазақстан	35,4	35,2	36,3	34,9	33,9
Шығыс Қазақстан	30,7	30,3	29,9	30,0	32,7
Астана қаласы	23,9	26,2	29,8	26,7	32,7
Алматы қаласы	25,6	24,8	25,6	26,7	30,7

### Негізгі құрал-жабдықтардың бастапқы құны бойынша бары Наличие основных средств по первоначальной стоимости

млрд. теңге

млрд. тенге

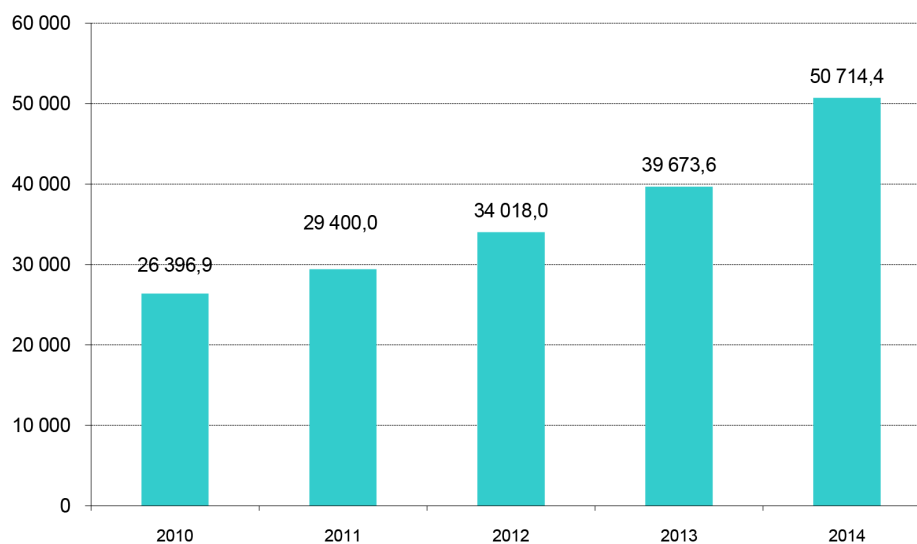

Негізгі құрал-жабдықтарды жаңарту және жою коэффициенттері  
Коэффициенты обновления и ликвидации основных средств

пайызбен

в процентах

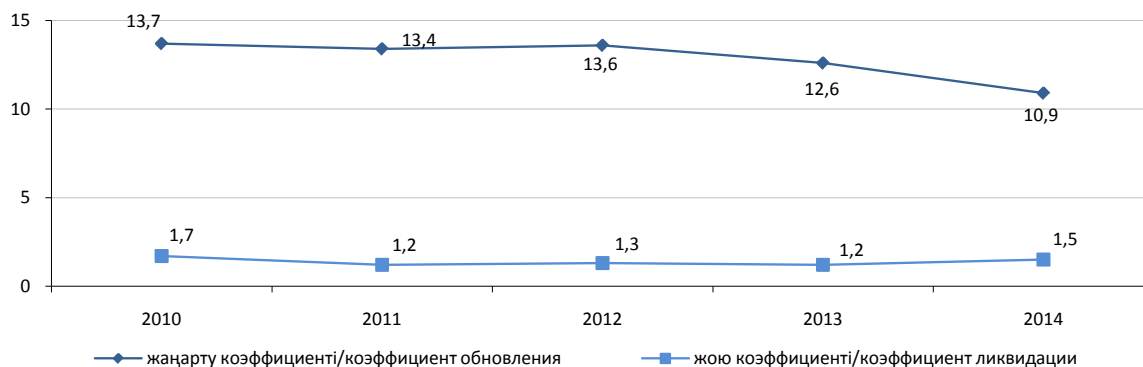
Жалпы өңірлік өнім  
Валовой региональный продукт6.10 Жалпы өңірлік өнім  
Валовой региональный продукт

	2010		2011		2012	
	ағымдағы бағаларда, млн. теңге в текущих ценах, млн. тенге	ЖӨӨ-нің жалпы көлеміндегі үлес салмағы, пайызбен удельный вес в общем объеме ВРП, в процентах	ағымдағы бағаларда, млн. теңге в текущих ценах, млн. тенге	ЖӨӨ-нің жалпы көлеміндегі үлес салмағы, пайызбен удельный вес в общем объеме ВРП, в процентах	ағымдағы бағаларда, млн. теңге в текущих ценах, млн. тенге	ЖӨӨ-нің жалпы көлеміндегі үлес салмағы, пайызбен удельный вес в общем объеме ВРП, в процентах
<b>Қазақстан Республикасы</b>	21 815 517,0	100,0	27 571 889,0	100,0	30 346 958,2	100,0
Ақмола	585 965,4	2,7	809 400,6	2,9	803 896,3	2,7
Ақтөбе	1 173 592,9	5,4	1 477 682,0	5,4	1 674 697,9	5,5
Алматы	997 712,0	4,6	1 246 208,6	4,5	1 454 293,6	4,8
Атырау	2 843 649,2	13,0	3 447 336,7	12,5	3 292 532,2	10,8
Батыс Қазақстан	1 048 779,5	4,8	1 323 537,6	4,8	1 711 408,0	5,6
Жамбыл	446 399,3	2,1	634 251,9	2,3	763 861,8	2,5
Қарағанды	1 872 842,3	8,6	2 397 919,6	8,7	2 458 966,9	8,1
Қостанай	856 747,4	3,9	1 135 574,0	4,1	1 156 230,9	3,8
Қызылорда	859 148,2	3,9	1 034 819,0	3,8	1 176 555,0	3,9
Маңғыстау	1 484 848,4	6,8	1 751 142,2	6,3	1 640 136,5	5,4
Оңтүстік Қазақстан	1 205 298,2	5,5	1 507 227,9	5,5	1 870 589,5	6,2
Павлодар	1 031 878,6	4,7	1 527 256,2	5,5	1 528 366,5	5,0
Солтүстік Қазақстан	466 955,2	2,2	667 893,3	2,4	683 013,8	2,3
Шығыс Қазақстан	1 244 102,6	5,7	1 624 341,0	5,9	1 819 547,8	6,0
Астана қаласы	1 774 185,2	8,1	2 090 987,4	7,6	2 582 855,9	8,5
Алматы қаласы	3 923 412,6	18,0	4 896 311,0	17,8	5 730 005,6	18,9

Жалғасы

Продолжение

	2013		2014	
	ағымдағы бағаларда, млн. теңге в текущих ценах, млн. тенге	ЖӨӨ-нің жалпы көлеміндегі үлес салмағы, пайызбен удельный вес в общем объеме ВРП, в процентах	ағымдағы бағаларда, млн. теңге в текущих ценах, млн. тенге	ЖӨӨ-нің жалпы көлеміндегі үлес салмағы, пайызбен удельный вес в общем объеме ВРП, в процентах
<b>Қазақстан Республикасы</b>	35 275 153,3	100,0	39 040 898,9	100,0
Ақмола	959 809,4	2,7	1 054 074,4	2,7
Ақтөбе	1 760 590,9	5,0	1 876 500,5	4,8
Алматы	1 749 373,9	5,0	1 914 746,6	4,9
Атырау	3 590 140,7	10,2	3 981 227,9	10,2
Батыс Қазақстан	1 734 369,2	4,9	1 911 912,3	4,9
Жамбыл	880 659,3	2,5	982 240,6	2,5
Қарағанды	2 634 259,8	7,5	2 908 696,8	7,5
Қостанай	1 354 477,4	3,8	1 398 676,5	3,6
Қызылорда	1 332 732,6	3,8	1 318 201,2	3,4
Маңғыстау	1 907 134,8	5,4	2 278 679,2	5,8
Оңтүстік Қазақстан	2 142 445,9	6,1	2 399 860,9	6,1
Павлодар	1 766 029,4	5,0	1 751 851,0	4,5
Солтүстік Қазақстан	753 510,3	2,1	797 924,0	2,0
Шығыс Қазақстан	2 072 410,8	5,9	2 288 551,2	5,9
Астана қаласы	3 484 792,9	9,9	4 023 771,6	10,3
Алматы қаласы	7 152 416,0	20,2	8 153 984,2	20,9

**6.11 Халықтың жан басына шаққандағы жалпы өңірлік өнім**  
**Валовой региональный продукт на душу населения**

мың теңге

тыс. тенге

	2010	2011	2012	2013	2014
<b>Қазақстан Республикасы</b>	1 336,5	1 665,1	1 807,3	2 070,7	2 258,1
Ақмола	798,1	1 105,3	1 098,2	1 307,4	1 432,0
Ақтөбе	1 523,1	1 889,8	2 117,0	2 194,2	2 300,4
Алматы	537,9	658,9	754,4	890,0	1 005,2
Атырау	5 401,0	6 413,6	5 996,3	6 393,4	6 927,9
Батыс Қазақстан	1 730,4	2 168,2	2 782,5	2 793,7	3 049,5
Жамбыл	429,0	603,3	718,7	817,6	899,8
Қарағанды	1 387,7	1 769,4	1 807,6	1 928,2	2 117,0
Қостанай	970,8	1 289,6	1 314,3	1 538,6	1 587,4
Қызылорда	1 236,5	1 464,1	1 634,6	1 817,6	1 765,9
Маңғыстау	2 890,4	3 273,5	2 945,9	3 301,9	3 815,9
Оңтүстік Қазақстан	474,6	580,9	705,8	791,7	869,2
Павлодар	1 384,6	2 045,6	2 043,2	2 351,9	2 322,5
Солтүстік Қазақстан	790,1	1 138,9	1 174,5	1 304,5	1 390,7
Шығыс Қазақстан	889,8	1 163,1	1 305,1	1 486,9	1 640,9
Астана қаласы	2 635,7	2 904,1	3 396,1	4 376,1	4 826,6
Алматы қаласы	2 797,3	3 418,8	3 917,6	4 795,6	5 023,0

**6.12 Жалпы қосылған құн**  
**Валовая добавленная стоимость**

млн. теңге

млн. тенге

	Барлығы Всего	Ауыл, орман өсіру және балық шаруашылығы Сельское, лесное и рыбное хозяйство	Өнеркәсіп Промышленность	Құрылыс Строительство	Көтерме және бөлшек сауда; автомобильдерді және мотоциклдерді жөндеу Оптовая и розничная торговля; ремонт автомобилей и мотоциклов
<b>2010</b>					
<b>Қазақстан Республикасы</b>	21 815 517,0	983 994,9	7 177 125,8	1 680 502,5	2 834 219,3
Ақмола	585 965,4	79 126,8	110 899,3	52 150,6	63 571,2
Ақтөбе	1 173 592,9	53 470,2	532 050,0	103 977,2	101 131,7
Алматы	997 712,0	152 470,7	207 247,7	126 989,1	90 073,5
Атырау	2 843 649,2	17 716,9	1 714 014,6	329 459,5	66 882,0
Батыс Қазақстан	1 048 779,5	35 006,5	557 717,9	68 746,1	66 737,5
Жамбыл	446 399,3	43 927,7	78 345,7	40 992,9	44 102,2
Қарағанды	1 872 842,3	54 760,5	914 501,4	74 953,4	226 741,9
Қостанай	856 747,4	141 244,0	250 972,6	41 144,6	92 195,8
Қызылорда	859 148,2	33 656,7	451 560,2	60 609,7	32 052,0
Маңғыстау	1 484 848,4	3 202,6	885 379,6	122 884,4	42 083,6
Оңтүстік Қазақстан	1 205 298,2	108 561,8	320 635,0	99 546,3	96 925,3
Павлодар	1 031 878,6	46 704,3	434 939,7	49 350,5	91 785,5
Солтүстік Қазақстан	466 955,2	111 385,9	51 304,3	18 945,6	68 240,8
Шығыс Қазақстан	1 244 102,6	101 112,5	364 916,5	69 633,4	179 600,8
Астана қаласы	1 774 185,2	877,5	66 355,2	239 284,1	413 679,8
Алматы қаласы	3 923 412,6	770,3	236 286,1	181 835,1	1 158 415,7
<b>2011</b>					
<b>Қазақстан Республикасы</b>	27 571 889,0	1 409 002,6	8 708 443,4	1 816 611,5	3 819 298,9
Ақмола	809 400,6	171 428,6	144 492,0	57 038,7	78 680,3
Ақтөбе	1 477 682,0	62 355,4	620 754,5	86 447,7	251 574,1
Алматы	1 246 208,6	173 527,7	251 283,9	147 796,0	115 685,5
Атырау	3 447 336,7	23 580,1	2 088 516,4	330 660,4	73 652,6
Батыс Қазақстан	1 323 537,6	47 486,6	702 905,1	50 834,9	68 054,9
Жамбыл	634 251,9	60 116,8	117 322,8	56 010,5	75 922,0
Қарағанды	2 397 919,6	65 895,7	1 185 278,7	89 776,8	277 331,1
Қостанай	1 135 574,0	241 257,5	286 642,9	51 167,5	123 403,8
Қызылорда	1 034 819,0	28 971,5	493 473,2	97 326,4	44 419,0
Маңғыстау	1 751 142,2	3 977,4	963 007,4	140 396,3	51 498,2
Оңтүстік Қазақстан	1 507 227,9	129 296,4	297 155,2	108 049,7	223 122,5
Павлодар	1 527 256,2	58 930,2	648 734,1	57 119,8	287 410,2
Солтүстік Қазақстан	667 893,3	216 275,0	65 208,5	19 914,3	77 677,5
Шығыс Қазақстан	1 624 341,0	122 597,5	471 820,5	83 983,0	267 755,7
Астана қаласы	2 090 987,4	2 240,2	84 123,7	255 773,7	385 183,6
Алматы қаласы	4 896 311,0	1 066,0	287 724,5	184 315,8	1 417 927,9
<b>2012</b>					
<b>Қазақстан Республикасы</b>	30 346 958,2	1 330 024,7	9 343 696,4	1 915 692,2	4 624 794,8
Ақмола	803 896,3	102 083,8	183 575,7	53 740,5	86 773,1
Ақтөбе	1 674 697,9	75 137,8	738 585,0	98 011,3	235 339,4
Алматы	1 454 293,6	190 227,2	287 745,3	211 188,5	151 796,5
Атырау	3 292 532,2	30 214,7	1 895 155,6	244 493,1	75 029,4
Батыс Қазақстан	1 711 408,0	47 997,9	1 026 578,9	40 866,9	101 284,7

## Жалғасы

## Продолжение

	Барлығы Всего	Ауыл, орман өсіру және балық шаруашылығы Сельское, лесное и рыбное хозяйство	Өнеркәсіп Промышленность	Құрылыс Строительство	Көтерме және бөлшек сауда; автомобильдерді және мотоциклдерді жөндеу Оптовая и розничная торговля; ремонт автомобилей и мотоциклов
Жамбыл	763 861,8	67 770,9	120 754,9	93 383,6	85 979,9
Қарағанды	2 458 966,9	73 097,4	1 234 728,5	104 608,1	301 369,1
Қостанай	1 156 230,9	121 460,3	266 523,9	61 257,1	118 763,7
Қызылорда	1 176 555,0	34 360,9	548 181,5	93 123,6	59 497,1
Маңғыстау	1 640 136,5	5 305,0	927 088,2	114 751,8	61 423,2
Оңтүстік Қазақстан	1 870 589,5	177 611,3	467 356,9	137 255,0	216 658,3
Павлодар	1 528 366,5	55 563,0	633 772,4	57 862,4	229 344,9
Солтүстік Қазақстан	683 013,8	175 878,3	72 092,0	21 321,9	106 398,8
Шығыс Қазақстан	1 819 547,8	169 862,5	518 761,7	83 495,6	265 679,9
Астана қаласы	2 582 855,9	2 976,9	98 828,0	318 103,5	585 917,8
Алматы қаласы	5 730 005,6	476,8	323 967,9	182 229,3	1 943 539,0
2013					
<b>Қазақстан Республикасы</b>	35 275 153,3	1 621 194,5	9 985 996,6	2 145 248,5	5 415 975,3
Ақмола	959 809,4	151 592,4	189 187,9	50 626,3	116 698,8
Ақтөбе	1 760 590,9	81 946,3	679 030,1	161 281,7	225 168,0
Алматы	1 749 373,9	258 984,7	400 777,5	155 928,3	159 044,8
Атырау	3 590 140,7	47 813,5	2 082 671,0	244 660,3	100 305,9
Батыс Қазақстан	1 734 369,2	51 298,9	954 527,6	48 818,5	113 099,1
Жамбыл	880 659,3	84 883,2	154 466,1	110 618,5	87 262,6
Қарағанды	2 634 259,8	94 638,9	1 185 842,4	182 698,9	317 363,3
Қостанай	1 354 477,4	148 565,5	283 002,1	71 129,1	157 536,2
Қызылорда	1 332 732,6	36 039,5	586 175,1	127 026,9	70 606,8
Маңғыстау	1 907 134,8	8 973,7	1 023 932,5	125 124,3	74 306,1
Оңтүстік Қазақстан	2 142 445,9	201 013,5	545 001,5	149 087,7	220 283,1
Павлодар	1 766 029,4	77 718,2	709 071,2	76 758,9	222 553,8
Солтүстік Қазақстан	753 510,3	178 081,7	85 436,2	26 571,4	119 301,4
Шығыс Қазақстан	2 072 410,8	193 956,5	578 651,1	104 720,3	296 564,9
Астана қаласы	3 484 792,9	5 009,8	126 666,9	320 540,6	773 798,6
Алматы қаласы	7 152 416,0	678,2	401 557,4	189 656,8	2 362 081,9
2014					
<b>Қазақстан Республикасы</b>	39 040 898,9	1 717 719,1	10 818 122,2	2 357 993,8	6 332 749,1
Ақмола	1 054 074,4	161 572,3	201 837,5	63 951,1	130 684,4
Ақтөбе	1 876 500,5	80 687,7	678 502,6	168 716,9	293 314,5
Алматы	1 914 746,6	289 031,1	403 132,3	186 235,4	192 751,2
Атырау	3 981 227,9	51 310,0	2 309 734,7	238 235,8	120 627,2
Батыс Қазақстан	1 911 912,3	53 731,7	1 098 636,2	66 107,2	134 104,5
Жамбыл	982 240,6	105 602,3	181 965,9	97 823,8	117 279,1
Қарағанды	2 908 696,8	95 579,3	1 182 612,4	184 690,2	361 816,6
Қостанай	1 398 676,5	161 884,6	344 448,7	79 001,7	177 474,8
Қызылорда	1 318 201,2	35 464,7	574 655,1	112 478,9	83 515,6
Маңғыстау	2 278 679,2	9 930,7	1 184 425,8	142 257,9	81 473,9
Оңтүстік Қазақстан	2 399 860,9	207 615,6	640 575,1	155 914,2	282 261,8
Павлодар	1 751 851,0	69 562,2	620 945,4	89 218,6	249 207,3
Солтүстік Қазақстан	797 924,0	188 469,5	93 621,6	28 167,8	135 187,3
Шығыс Қазақстан	2 288 551,2	198 730,2	684 285,6	116 627,1	337 409,6
Астана қаласы	4 023 771,6	5 168,5	146 750,7	385 230,1	907 427,6
Алматы қаласы	8 153 984,2	3 378,7	471 992,6	243 337,1	2 728 213,7

## Жалғасы

## Продолжение

	Көлік және қоймалау Транспорт и складирование	Ақпарат және байланыс Информация и связь	Жылжымайтын мүлікпен жасалатын операциялар Операции с недвижимым имуществом	Қаржы делдалдығының жанама өлшемді қызметтері (-) Косвенно измеряемые услуги финансового посредничества(-)	Басқа қызмет көрсетулер Прочие услуги
2010					
<b>Қазақстан Республикасы</b>	1 750 835,6	675 234,2	1 884 428,6	466 859,4	5 296 035,5
Ақмола	62 902,4	8 606,2	67 713,0	6 383,1	147 379,0
Ақтөбе	93 528,6	11 400,5	69 260,5	10 101,5	218 875,7
Алматы	76 831,6	12 870,5	122 381,3	7 500,3	216 347,9
Атырау	148 195,2	12 814,0	89 492,9	10 351,9	475 426,0
Батыс Қазақстан	69 886,8	9 083,3	60 745,1	7 557,3	188 413,6
Жамбыл	45 901,1	6 391,2	48 106,4	6 658,9	145 291,0
Қарағанды	134 605,4	20 859,3	131 434,2	18 042,8	333 029,0
Қостанай	90 926,7	12 262,8	73 640,4	9 404,5	163 765,0
Қызылорда	70 207,1	5 110,2	45 642,8	5 657,6	165 967,1
Маңғыстау	109 476,0	10 070,9	62 759,5	8 383,3	257 375,1
Оңтүстік Қазақстан	78 372,7	11 548,0	175 234,6	10 787,1	325 261,6
Павлодар	153 945,7	12 231,1	69 640,5	10 724,9	184 006,2
Солтүстік Қазақстан	35 443,3	7 162,2	67 666,4	6 513,7	113 320,4
Шығыс Қазақстан	98 959,2	16 740,4	131 226,3	16 261,5	298 175,0
Астана қаласы	242 053,0	57 342,0	254 161,3	71 820,7	572 253,0
Алматы қаласы	239 600,8	460 741,6	415 323,4	260 710,3	1 491 149,9



Жалғасы

Продолжение

	Көлік және қоймалау Транспорт и складирование	Ақпарат және байланыс Информация и связь	Жылжымайтын мүлікпен жасалатын операциялар Операции с недвижимым имуществом	Қаржы делдалдығының жанама өлшемді қызметтері (-) Косвенно измеряемые услуги финансового посредничества(-)	Басқа қызмет көрсетулер Прочие услуги
2011					
<b>Қазақстан Республикасы</b>	1 936 963,3	698 970,9	2 390 725,3	0,0	6 791 873,1
Ақмола	68 577,5	7 407,4	92 279,9	0,0	189 496,2
Ақтөбе	98 323,7	9 815,6	85 582,7	0,0	262 828,3
Алматы	88 979,2	11 925,1	153 007,0	0,0	304 004,2
Атырау	166 977,7	10 850,7	112 379,7	0,0	640 719,1
Батыс Қазақстан	83 680,2	6 956,3	80 460,6	0,0	283 159,0
Жамбыл	68 179,0	5 443,7	63 287,6	0,0	187 969,5
Қарағанды	147 515,4	17 663,9	169 636,4	0,0	444 821,6
Қостанай	95 135,9	10 022,3	99 973,4	0,0	227 970,7
Қызылорда	86 581,9	4 442,6	63 917,0	0,0	215 687,4
Маңғыстау	139 526,0	8 691,7	77 906,2	0,0	366 139,0
Оңтүстік Қазақстан	102 370,1	10 681,4	223 594,5	0,0	412 958,1
Павлодар	127 848,7	11 004,3	84 342,6	0,0	251 866,3
Солтүстік Қазақстан	43 739,9	6 131,9	89 443,8	0,0	149 502,4
Шығыс Қазақстан	100 768,7	13 792,6	165 626,9	0,0	397 996,1
Астана қаласы	249 504,8	71 525,1	313 557,9	0,0	729 078,4
Алматы қаласы	269 254,6	492 616,3	515 729,1	0,0	1 727 676,8
2012					
<b>Қазақстан Республикасы</b>	2 294 128,9	811 345,7	2 659 455,6	0,0	7 367 819,9
Ақмола	71 428,4	9 057,8	99 032,6	0,0	198 204,4
Ақтөбе	104 766,1	10 834,8	98 498,0	0,0	313 525,5
Алматы	121 756,2	12 237,3	155 320,4	0,0	324 022,2
Атырау	183 144,1	17 974,7	140 331,3	0,0	706 189,3
Батыс Қазақстан	124 678,0	8 338,2	81 265,5	0,0	280 397,9
Жамбыл	84 886,5	6 574,0	86 338,8	0,0	218 173,2
Қарағанды	80 240,8	19 165,0	188 914,0	0,0	456 844,0
Қостанай	203 427,9	12 316,3	129 497,0	0,0	242 984,7
Қызылорда	131 629,9	4 827,9	64 088,7	0,0	240 845,4
Маңғыстау	77 963,6	11 441,1	101 556,6	0,0	340 607,0
Оңтүстік Қазақстан	146 992,9	12 894,9	235 132,9	0,0	476 687,3
Павлодар	182 615,9	13 449,4	91 539,2	0,0	264 219,3
Солтүстік Қазақстан	50 378,1	7 650,4	90 584,2	0,0	158 710,1
Шығыс Қазақстан	138 973,3	16 845,2	183 094,6	0,0	442 835,0
Астана қаласы	280 952,8	97 861,9	344 362,9	0,0	853 852,1
Алматы қаласы	310 294,4	549 876,8	569 898,9	0,0	1 849 722,5
2013					
<b>Қазақстан Республикасы</b>	2 736 538,1	946 161,4	3 019 353,0	0,0	9 404 685,9
Ақмола	90 782,2	10 468,3	103 364,4	0,0	247 089,1
Ақтөбе	135 577,0	13 796,4	116 682,8	0,0	347 108,6
Алматы	146 948,5	15 023,6	171 064,1	0,0	441 602,4
Атырау	221 395,7	13 107,9	133 458,9	0,0	746 727,5
Батыс Қазақстан	150 189,9	8 366,1	87 637,1	0,0	320 432,0
Жамбыл	103 053,9	7 194,1	84 173,3	0,0	249 007,6
Қарағанды	90 803,2	24 735,4	201 752,7	0,0	536 425,0
Қостанай	242 454,0	14 946,2	141 510,6	0,0	295 333,7
Қызылорда	143 437,8	5 925,3	75 974,4	0,0	287 546,8
Маңғыстау	95 619,2	12 387,6	159 706,4	0,0	407 085,0
Оңтүстік Қазақстан	170 414,1	13 957,6	279 320,1	0,0	563 368,3
Павлодар	221 357,9	14 691,4	97 636,6	0,0	346 241,4
Солтүстік Қазақстан	58 065,2	8 368,1	90 881,2	0,0	186 805,1
Шығыс Қазақстан	171 526,3	19 624,2	188 753,7	0,0	518 613,8
Астана қаласы	330 167,8	246 198,9	379 357,2	0,0	1 303 053,1
Алматы қаласы	364 745,4	517 370,3	708 079,5	0,0	2 608 246,5
2014					
<b>Қазақстан Республикасы</b>	3 144 595,3	1 005 229,0	3 283 008,4	0,0	10 381 482,0
Ақмола	96 636,3	11 548,9	118 354,6	0,0	269 489,3
Ақтөбе	151 440,1	15 933,4	116 817,8	0,0	371 087,5
Алматы	176 483,1	15 747,9	172 340,8	0,0	479 024,8
Атырау	275 058,3	14 623,1	134 252,1	0,0	837 386,7
Батыс Қазақстан	99 955,0	8 804,2	89 083,3	0,0	361 490,2
Жамбыл	109 489,5	8 221,0	84 485,1	0,0	277 373,9
Қарағанды	270 530,2	26 106,2	211 992,9	0,0	575 369,0
Қостанай	157 919,5	16 048,4	161 263,7	0,0	300 635,1
Қызылорда	110 316,0	7 214,3	76 270,9	0,0	318 285,7
Маңғыстау	166 963,2	15 406,2	167 382,2	0,0	510 839,3
Оңтүстік Қазақстан	198 544,9	17 202,5	285 481,6	0,0	612 265,2
Павлодар	278 492,8	15 921,6	100 025,1	0,0	328 478,0
Солтүстік Қазақстан	60 441,2	9 181,9	90 899,2	0,0	191 955,5
Шығыс Қазақстан	169 450,5	22 339,5	189 985,4	0,0	569 723,3
Астана қаласы	343 080,9	260 394,6	445 059,3	0,0	1 530 659,9
Алматы қаласы	479 793,8	540 535,3	839 314,4	0,0	2 847 418,6

**6.13 Жалпы қосылған құнның құрылымы**  
**Структура валовой добавленной стоимости**

пайызбен

в процентах

	Барлығы Всего	Ауыл, орман өсіру және балық шаруашылығы Сельское, лесное и рыбное хозяйство	Өнеркәсіп Промышленность	Құрылыс Строительство	Көтерме және бөлшек сауда; автомобильдерді және мотоциклдерді жөндеу Оптовая и розничная торговля; ремонт автомобилей и мотоциклов
<b>2010</b>					
<b>Қазақстан Республикасы</b>	100,0	100,0	100,0	100,0	100,0
Ақмола	2,7	8,0	1,5	3,1	2,2
Ақтөбе	5,4	5,4	7,4	6,2	3,6
Алматы	4,6	15,5	2,9	7,6	3,2
Атырау	13,0	1,8	23,9	19,6	2,4
Батыс Қазақстан	4,8	3,6	7,8	4,1	2,4
Жамбыл	2,0	4,5	1,1	2,4	1,6
Қарағанды	8,6	5,6	12,7	4,5	8,0
Қостанай	3,9	14,4	3,5	2,5	3,2
Қызылорда	3,9	3,4	6,3	3,6	1,1
Маңғыстау	6,8	0,3	12,3	7,3	1,5
Оңтүстік Қазақстан	5,5	11,0	4,5	5,9	3,4
Павлодар	4,7	4,7	6,1	2,9	3,2
Солтүстік Қазақстан	2,2	11,3	0,7	1,1	2,4
Шығыс Қазақстан	5,7	10,3	5,1	4,2	6,3
Астана қаласы	8,1	0,1	0,9	14,2	14,6
Алматы қаласы	18,1	0,1	3,3	10,8	40,9
<b>2011</b>					
<b>Қазақстан Республикасы</b>	100,0	100,0	100,0	100,0	100,0
Ақмола	2,9	12,2	1,7	3,1	2,1
Ақтөбе	5,4	4,4	7,1	4,8	6,6
Алматы	4,5	12,3	2,9	8,1	3,0
Атырау	12,5	1,7	24,0	18,2	1,9
Батыс Қазақстан	4,8	3,4	8,1	2,8	1,8
Жамбыл	2,3	4,3	1,3	3,1	2,0
Қарағанды	8,7	4,7	13,6	4,9	7,3
Қостанай	4,1	17,1	3,3	2,8	3,2
Қызылорда	3,8	2,0	5,7	5,4	1,2
Маңғыстау	6,3	0,3	11,1	7,7	1,4
Оңтүстік Қазақстан	5,5	9,2	3,4	6,0	5,8
Павлодар	5,5	4,2	7,4	3,1	7,5
Солтүстік Қазақстан	2,4	15,2	0,7	1,1	2,0
Шығыс Қазақстан	5,9	8,7	5,4	4,6	7,0
Астана қаласы	7,6	0,2	1,0	14,1	10,1
Алматы қаласы	17,8	0,1	3,3	10,2	37,1
<b>2012</b>					
<b>Қазақстан Республикасы</b>	100,0	100,0	100,0	100,0	100,0
Ақмола	2,7	7,7	2,0	2,8	1,9
Ақтөбе	5,5	5,6	7,8	5,0	5,1
Алматы	4,8	14,3	3,1	11,0	3,3
Атырау	10,8	2,3	20,2	12,8	1,6
Батыс Қазақстан	5,6	3,6	11,0	2,1	2,2
Жамбыл	2,5	5,1	1,3	4,9	1,9
Қарағанды	8,1	5,5	13,2	5,5	6,5
Қостанай	3,8	9,1	2,9	3,2	2,5
Қызылорда	3,9	2,6	5,9	4,9	1,3
Маңғыстау	5,4	0,4	9,9	6,0	1,3
Оңтүстік Қазақстан	6,2	13,4	5,0	7,2	4,7
Павлодар	5,0	4,2	6,7	3,0	5,0
Солтүстік Қазақстан	2,3	13,2	0,8	1,1	2,3
Шығыс Қазақстан	6,0	12,8	5,6	4,4	5,7
Астана қаласы	8,5	0,2	1,1	16,6	12,7
Алматы қаласы	18,9	0,0	3,5	9,5	42,0
<b>2013</b>					
<b>Қазақстан Республикасы</b>	100,0	100,0	100,0	100,0	100,0
Ақмола	2,7	9,4	1,7	2,4	2,2
Ақтөбе	5,0	5,0	6,8	7,5	4,2
Алматы	5,0	16,0	4,0	7,3	2,9
Атырау	10,2	2,9	20,9	11,4	1,8
Батыс Қазақстан	4,9	3,2	9,6	2,3	2,1
Жамбыл	2,5	5,2	1,5	5,2	1,6
Қарағанды	7,5	5,8	11,9	8,6	5,8
Қостанай	3,8	9,2	2,8	3,3	2,9
Қызылорда	3,8	2,2	5,9	5,9	1,3
Маңғыстау	5,4	0,6	10,3	5,8	1,4
Оңтүстік Қазақстан	6,1	12,4	5,5	6,9	4,1
Павлодар	5,0	4,8	7,1	3,6	4,1
Солтүстік Қазақстан	2,1	11,0	0,9	1,2	2,2
Шығыс Қазақстан	5,9	12,0	5,8	4,9	5,5
Астана қаласы	9,9	0,3	1,3	14,9	14,3

## Жалғасы

## Продолжение

	Барлығы Всего	Ауыл, орман өсіру және балық шаруашылығы Сельское, лесное и рыбное хозяйство	Өнеркәсіп Промышленность	Құрылыс Строительство	Көтерме және бөлшек сауда; автомобильдерді және мотоциклдерді жөндеу Оптовая и розничная торговля; ремонт автомобилей и мотоциклов
Алматы қаласы	20,2	0,0	4,0	8,8	43,6
<b>2014</b>					
<b>Қазақстан Республикасы</b>	100,0	100,0	100,0	100,0	100,0
Ақмола	2,7	9,4	1,9	2,7	2,1
Ақтөбе	4,8	4,7	6,3	7,2	4,6
Алматы	4,9	16,8	3,7	7,9	3,0
Атырау	10,2	3,0	21,4	10,1	1,9
Батыс Қазақстан	4,9	3,1	10,2	2,8	2,1
Жамбыл	2,5	6,2	1,7	4,2	1,9
Қарағанды	7,5	5,6	10,9	7,8	5,7
Қостанай	3,6	9,4	3,2	3,4	2,8
Қызылорда	3,4	2,1	5,3	4,8	1,3
Маңғыстау	5,8	0,6	11,0	6,0	1,3
Оңтүстік Қазақстан	6,2	12,1	5,9	6,6	4,5
Павлодар	4,5	4,1	5,7	3,8	3,9
Солтүстік Қазақстан	2,0	11,0	0,9	1,2	2,1
Шығыс Қазақстан	5,9	11,6	6,3	5,0	5,3
Астана қаласы	10,3	0,3	1,4	16,3	14,3
Алматы қаласы	20,9	0,2	4,4	10,3	43,1

## Жалғасы

## Продолжение

	Көлік және қоймалау Транспорт и складирование	Ақпарат және байланыс Информация и связь	Жылжымайтын мүлікпен жасалатын операциялар Операции с недвижимым имуществом	Қаржы делдалдығының жанама өлшемді қызметтері (-) Косвенно измеряемые услуги финансового посредничества(-)	Басқа қызмет көрсетулер Прочие услуги
<b>2010</b>					
<b>Қазақстан Республикасы</b>	100,0	100,0	100,0	100,0	100,0
Ақмола	3,6	1,3	3,6	1,4	2,8
Ақтөбе	5,3	1,7	3,7	2,2	4,1
Алматы	4,4	1,9	6,5	1,6	4,1
Атырау	8,5	1,9	4,7	2,2	9,0
Батыс Қазақстан	4,0	1,3	3,2	1,6	3,6
Жамбыл	2,6	0,9	2,6	1,4	2,7
Қарағанды	7,7	3,1	7,0	3,9	6,3
Қостанай	5,2	1,8	3,9	2,0	3,1
Қызылорда	4,0	0,8	2,4	1,2	3,1
Маңғыстау	6,3	1,5	3,3	1,8	4,9
Оңтүстік Қазақстан	4,5	1,7	9,3	2,3	6,1
Павлодар	8,8	1,8	3,7	2,3	3,5
Солтүстік Қазақстан	2,0	1,1	3,6	1,4	2,1
Шығыс Қазақстан	5,6	2,5	7,0	3,5	5,6
Астана қаласы	13,8	8,5	13,5	15,4	10,8
Алматы қаласы	13,7	68,2	22,0	55,8	28,2
<b>2011</b>					
<b>Қазақстан Республикасы</b>	100,0	100,0	100,0	0,0	100,0
Ақмола	3,5	1,1	3,9	0,0	2,8
Ақтөбе	5,1	1,4	3,6	0,0	3,9
Алматы	4,6	1,7	6,4	0,0	4,5
Атырау	8,6	1,6	4,7	0,0	9,4
Батыс Қазақстан	4,3	1,0	3,4	0,0	4,2
Жамбыл	3,5	0,8	2,6	0,0	2,8
Қарағанды	7,6	2,5	7,1	0,0	6,5
Қостанай	4,9	1,4	4,2	0,0	3,3
Қызылорда	4,5	0,6	2,7	0,0	3,2
Маңғыстау	7,2	1,2	3,3	0,0	5,4
Оңтүстік Қазақстан	5,3	1,5	9,3	0,0	6,1
Павлодар	6,6	1,6	3,5	0,0	3,7
Солтүстік Қазақстан	2,3	0,9	3,7	0,0	2,2
Шығыс Қазақстан	5,2	2,0	6,9	0,0	5,9
Астана қаласы	12,9	10,2	13,1	0,0	10,7
Алматы қаласы	13,9	70,5	21,6	0,0	25,4
<b>2012</b>					
<b>Қазақстан Республикасы</b>	100,0	100,0	100,0	0,0	100,0
Ақмола	3,1	1,1	3,7	0,0	2,7
Ақтөбе	4,6	1,3	3,7	0,0	4,2
Алматы	5,3	1,5	5,8	0,0	4,4
Атырау	8,0	2,2	5,3	0,0	9,6
Батыс Қазақстан	5,4	1,0	3,1	0,0	3,8
Жамбыл	3,7	0,8	3,2	0,0	3,0
Қарағанды	3,5	2,4	7,1	0,0	6,2
Қостанай	8,9	1,5	5,0	0,0	3,3
Қызылорда	5,7	0,6	2,4	0,0	3,3
Маңғыстау	3,4	1,4	3,8	0,0	4,6

Жалғасы					Продолжение	
	Көлік және қоймалау Транспорт и складирование	Ақпарат және байланыс Информация и связь	Жылжымайтын мүлікпен жасалатын операциялар Операции с недвижимым имуществом	Қаржы делдалдығының жанама өлшемді қызметтері (-) Косвенно измеряемые услуги финансового посредничества(-)	Басқа қызмет көрсетулер Прочие услуги	
Оңтүстік Қазақстан	6,4	1,6	8,8	0,0	6,5	
Павлодар	8,0	1,7	3,4	0,0	3,6	
Солтүстік Қазақстан	2,2	0,9	3,4	0,0	2,2	
Шығыс Қазақстан	6,1	2,1	7,0	0,0	6,0	
Астана қаласы	12,2	12,1	12,9	0,0	11,5	
Алматы қаласы	13,5	67,8	21,4	0,0	25,1	
2013						
<b>Қазақстан Республикасы</b>	100,0	100,0	100,0	0,0	100,0	
Ақмола	3,3	1,1	3,4	0,0	2,6	
Ақтөбе	5,0	1,5	3,8	0,0	3,7	
Алматы	5,4	1,6	5,7	0,0	4,7	
Атырау	8,1	1,4	4,4	0,0	7,9	
Батыс Қазақстан	5,5	0,9	2,9	0,0	3,4	
Жамбыл	3,8	0,7	2,8	0,0	2,7	
Қарағанды	3,3	2,6	6,7	0,0	5,7	
Қостанай	8,8	1,6	4,7	0,0	3,1	
Қызылорда	5,2	0,6	2,5	0,0	3,1	
Маңғыстау	3,5	1,3	5,3	0,0	4,3	
Оңтүстік Қазақстан	6,2	1,5	9,2	0,0	6,0	
Павлодар	8,1	1,5	3,2	0,0	3,7	
Солтүстік Қазақстан	2,1	0,9	3,0	0,0	2,0	
Шығыс Қазақстан	6,3	2,1	6,3	0,0	5,5	
Астана қаласы	12,1	26,0	12,6	0,0	13,9	
Алматы қаласы	13,3	54,7	23,5	0,0	27,7	
2014						
<b>Қазақстан Республикасы</b>	100,0	100,0	100,0	0,0	100,0	
Ақмола	3,1	1,2	3,6	0,0	2,6	
Ақтөбе	4,8	1,6	3,6	0,0	3,6	
Алматы	5,6	1,6	5,3	0,0	4,6	
Атырау	8,8	1,5	4,1	0,0	8,1	
Батыс Қазақстан	3,2	0,9	2,7	0,0	3,5	
Жамбыл	3,5	0,8	2,6	0,0	2,7	
Қарағанды	8,6	2,6	6,5	0,0	5,5	
Қостанай	5,0	1,6	4,9	0,0	2,9	
Қызылорда	3,5	0,7	2,3	0,0	3,1	
Маңғыстау	5,3	1,5	5,1	0,0	4,9	
Оңтүстік Қазақстан	6,3	1,7	8,7	0,0	5,9	
Павлодар	8,9	1,6	3,1	0,0	3,2	
Солтүстік Қазақстан	1,9	0,9	2,8	0,0	1,8	
Шығыс Қазақстан	5,4	2,2	5,8	0,0	5,5	
Астана қаласы	10,9	25,9	13,5	0,0	14,7	
Алматы қаласы	15,3	53,8	25,6	0,0	27,4	

**6.14 Жалпы қосылған құнның салалық құрылымы**  
**Отраслевая структура валовой добавленной стоимости**

пайызбен

в процентах

	Барлығы Всего	Ауыл, орман өсіру және балық шаруашылығы Сельское, лесное и рыбное хозяйство	Өнеркәсіп Промышленность	Құрылыс Строительство	Көтерме және бөлшек сауда; автомобильдерді және мотоциклдерді жөндеу Оптовая и розничная торговля; ремонт автомобилей и мотоциклов
2010					
<b>Қазақстан Республикасы</b>	100,0	4,5	32,9	7,7	13,0
Ақмола	100,0	13,5	18,9	8,9	10,8
Ақтөбе	100,0	4,6	45,2	8,9	8,6
Алматы	100,0	15,3	20,8	12,7	9,0
Атырау	100,0	0,6	60,2	11,6	2,4
Батыс Қазақстан	100,0	3,3	53,2	6,5	6,3
Жамбыл	100,0	9,8	17,6	9,2	9,9
Қарағанды	100,0	2,9	48,9	4,0	12,1
Қостанай	100,0	16,5	29,3	4,8	10,8
Қызылорда	100,0	3,9	52,5	7,2	3,7
Маңғыстау	100,0	0,2	59,6	8,3	2,8
Оңтүстік Қазақстан	100,0	9,0	26,6	8,3	8,0
Павлодар	100,0	4,5	42,1	4,8	8,9
Солтүстік Қазақстан	100,0	23,9	11,0	4,0	14,6
Шығыс Қазақстан	100,0	8,1	29,3	5,6	14,4
Астана қаласы	100,0	0,1	3,7	13,5	23,3
Алматы қаласы	100,0	0,0	6,1	4,6	29,5
2011					
<b>Қазақстан Республикасы</b>	100,0	5,1	31,5	6,6	13,9
Ақмола	100,0	21,2	17,8	7,1	9,7

Жалғасы

Продолжение

	Барлығы Всего	Ауыл, орман өсіру және балық шаруашылығы Сельское, лесное и рыбное хозяйство	Өнеркәсіп Промышленность	Құрылыс Строительство	Көтерме және бөлшек сауда; автомобильдерді және мотоциклдерді жөндеу Оптовая и розничная торговля; ремонт автомобилей и мотоциклов
Ақтөбе	100,0	4,2	41,9	5,9	17,0
Алматы	100,0	13,9	20,2	11,9	9,3
Атырау	100,0	0,7	60,6	9,6	2,1
Батыс Қазақстан	100,0	3,6	53,2	3,8	5,1
Жамбыл	100,0	9,5	18,5	8,8	12,0
Қарағанды	100,0	2,7	49,4	3,7	11,6
Қостанай	100,0	21,2	25,3	4,5	10,9
Қызылорда	100,0	2,8	47,6	9,4	4,3
Маңғыстау	100,0	0,2	55,0	8,0	2,9
Оңтүстік Қазақстан	100,0	8,6	19,8	7,2	14,8
Павлодар	100,0	3,9	42,6	3,7	18,8
Солтүстік Қазақстан	100,0	32,4	9,8	3,0	11,6
Шығыс Қазақстан	100,0	7,6	29,0	5,2	16,5
Астана қаласы	100,0	0,1	4,0	12,2	18,4
Алматы қаласы	100,0	0,0	5,8	3,8	29,0
2012					
<b>Қазақстан Республикасы</b>	100,0	4,4	30,6	6,3	15,2
Ақмола	100,0	12,6	22,8	6,7	10,8
Ақтөбе	100,0	4,5	44,1	5,9	14,1
Алматы	100,0	13,1	19,8	14,5	10,4
Атырау	100,0	0,9	57,8	7,4	2,3
Батыс Қазақстан	100,0	2,8	60,0	2,4	5,9
Жамбыл	100,0	8,9	15,8	12,2	11,2
Қарағанды	100,0	3,0	50,0	4,3	12,3
Қостанай	100,0	10,5	23,0	5,3	10,3
Қызылорда	100,0	2,9	46,6	7,9	5,1
Маңғыстау	100,0	0,3	56,6	7,0	3,7
Оңтүстік Қазақстан	100,0	9,5	25,0	7,3	11,6
Павлодар	100,0	3,6	41,4	3,8	15,0
Солтүстік Қазақстан	100,0	25,7	10,6	3,1	15,6
Шығыс Қазақстан	100,0	9,3	28,6	4,6	14,6
Астана қаласы	100,0	0,1	3,9	12,3	22,7
Алматы қаласы	100,0	0,0	5,6	3,2	33,9
2013					
<b>Қазақстан Республикасы</b>	100,0	4,6	28,2	6,1	15,4
Ақмола	100,0	15,8	19,7	5,3	12,2
Ақтөбе	100,0	4,7	38,3	9,2	12,8
Алматы	100,0	14,8	22,9	8,9	9,0
Атырау	100,0	1,3	58,0	6,8	2,8
Батыс Қазақстан	100,0	3,0	55,0	2,8	6,3
Жамбыл	100,0	9,6	17,5	12,6	9,9
Қарағанды	100,0	3,6	45,2	6,9	12,0
Қостанай	100,0	11,0	20,9	5,3	11,6
Қызылорда	100,0	2,7	44,0	9,5	5,3
Маңғыстау	100,0	0,5	53,6	6,6	3,9
Оңтүстік Қазақстан	100,0	9,4	25,4	7,0	10,3
Павлодар	100,0	4,4	40,3	4,3	12,6
Солтүстік Қазақстан	100,0	23,6	11,2	3,5	15,8
Шығыс Қазақстан	100,0	9,4	27,9	5,1	14,3
Астана қаласы	100,0	0,1	3,7	9,2	22,2
Алматы қаласы	100,0	0,0	5,6	2,7	33,0
2014					
<b>Қазақстан Республикасы</b>	100,0	4,4	27,7	6,0	16,2
Ақмола	100,0	15,3	19,1	6,1	12,4
Ақтөбе	100,0	4,3	36,2	9,0	15,6
Алматы	100,0	15,1	21,1	9,7	10,1
Атырау	100,0	1,3	58,0	6,0	3,0
Батыс Қазақстан	100,0	2,8	57,5	3,5	7,0
Жамбыл	100,0	10,8	18,5	10,0	11,9
Қарағанды	100,0	3,3	40,7	6,3	12,4
Қостанай	100,0	11,6	24,6	5,6	12,7
Қызылорда	100,0	2,7	43,6	8,5	6,3
Маңғыстау	100,0	0,4	52,1	6,2	3,6
Оңтүстік Қазақстан	100,0	8,7	26,7	6,5	11,8
Павлодар	100,0	4,0	35,5	5,1	14,2
Солтүстік Қазақстан	100,0	23,6	11,7	3,5	16,9
Шығыс Қазақстан	100,0	8,7	29,9	5,1	14,7
Астана қаласы	100,0	0,1	3,7	9,6	22,6
Алматы қаласы	100,0	0,0	5,8	3,0	33,5

Жалғасы

Продолжение

	Көлік және қоймалау Транспорт и складирование	Ақпарат және байланыс Информация и связь	Жылжымайтын мүлікпен жасалатын операциялар Операции с недвижимым имуществом	Қаржы делдалдығының жанама өлшемді қызметтері (-) Косвенно измеряемые услуги финансового посредничества (-)	Басқа қызмет көрсетулер Прочие услуги
2010					
<b>Қазақстан Республикасы</b>	8,0	3,1	8,6	2,1	24,3
Ақмола	10,7	1,5	11,6	1,1	25,2
Ақтөбе	8,0	1,0	5,9	0,9	18,7
Алматы	7,7	1,3	12,3	0,8	21,7
Атырау	5,2	0,5	3,1	0,4	16,8
Батыс Қазақстан	6,7	0,9	5,8	0,7	18,0
Жамбыл	10,3	1,4	10,8	1,5	32,5
Қарағанды	7,2	1,1	7,0	1,0	17,8
Қостанай	10,6	1,4	8,6	1,1	19,1
Қызылорда	8,2	0,6	5,3	0,7	19,3
Маңғыстау	7,4	0,7	4,2	0,6	17,4
Оңтүстік Қазақстан	6,5	1,0	14,5	0,9	27,0
Павлодар	14,9	1,2	6,8	1,0	17,8
Солтүстік Қазақстан	7,6	1,5	14,5	1,4	24,3
Шығыс Қазақстан	8,1	1,3	10,5	1,3	24,0
Астана қаласы	13,6	3,3	14,3	4,0	32,2
Алматы қаласы	6,1	11,7	10,6	6,6	38,0
2011					
<b>Қазақстан Республикасы</b>	7,0	2,5	8,7	0,0	24,7
Ақмола	8,5	0,9	11,4	0,0	23,4
Ақтөбе	6,7	0,7	5,8	0,0	17,8
Алматы	7,1	1,0	12,3	0,0	24,3
Атырау	4,8	0,3	3,3	0,0	18,6
Батыс Қазақстан	6,3	0,5	6,1	0,0	21,4
Жамбыл	10,7	0,8	10,0	0,0	29,7
Қарағанды	6,2	0,7	7,1	0,0	18,6
Қостанай	8,4	0,9	8,8	0,0	20,0
Қызылорда	8,4	0,4	6,2	0,0	20,9
Маңғыстау	8,0	0,5	4,5	0,0	20,9
Оңтүстік Қазақстан	6,8	0,7	14,8	0,0	27,3
Павлодар	8,4	0,7	5,5	0,0	16,4
Солтүстік Қазақстан	6,5	0,9	13,4	0,0	22,4
Шығыс Қазақстан	6,2	0,8	10,2	0,0	24,5
Астана қаласы	11,9	3,4	15,0	0,0	35,0
Алматы қаласы	5,5	10,1	10,5	0,0	35,3
2012					
<b>Қазақстан Республикасы</b>	7,6	2,7	8,8	0,0	24,4
Ақмола	8,9	1,1	12,3	0,0	24,8
Ақтөбе	6,3	0,6	5,9	0,0	18,6
Алматы	8,4	0,8	10,7	0,0	22,3
Атырау	5,6	0,5	4,3	0,0	21,2
Батыс Қазақстан	7,3	0,5	4,7	0,0	16,4
Жамбыл	11,1	0,9	11,3	0,0	28,6
Қарағанды	3,3	0,8	7,7	0,0	18,6
Қостанай	17,6	1,1	11,2	0,0	21,0
Қызылорда	11,2	0,4	5,4	0,0	20,5
Маңғыстау	4,8	0,7	6,2	0,0	20,7
Оңтүстік Қазақстан	7,9	0,7	12,6	0,0	25,4
Павлодар	11,9	0,9	6,0	0,0	17,4
Солтүстік Қазақстан	7,4	1,1	13,3	0,0	23,2
Шығыс Қазақстан	7,6	0,9	10,1	0,0	24,3
Астана қаласы	10,9	3,8	13,3	0,0	33,0
Алматы қаласы	5,4	9,6	9,9	0,0	32,4
2013					
<b>Қазақстан Республикасы</b>	7,8	2,7	8,6	0,0	26,6
Ақмола	9,5	1,0	10,8	0,0	25,7
Ақтөбе	7,7	0,8	6,6	0,0	19,9
Алматы	8,4	0,9	9,8	0,0	25,3
Атырау	6,2	0,4	3,7	0,0	20,8
Батыс Қазақстан	8,7	0,5	5,1	0,0	18,6
Жамбыл	11,7	0,8	9,6	0,0	28,3
Қарағанды	3,4	0,9	7,7	0,0	20,3
Қостанай	17,9	1,1	10,4	0,0	21,8
Қызылорда	10,9	0,4	5,7	0,0	21,5
Маңғыстау	5,0	0,6	8,4	0,0	21,4
Оңтүстік Қазақстан	8,0	0,7	13,0	0,0	26,2
Павлодар	12,5	0,8	5,5	0,0	19,6
Солтүстік Қазақстан	7,7	1,1	12,1	0,0	25,0
Шығыс Қазақстан	8,3	0,9	9,1	0,0	25,0
Астана қаласы	9,5	7,1	10,9	0,0	37,3
Алматы қаласы	5,1	7,2	9,9	0,0	36,5
2014					
<b>Қазақстан Республикасы</b>	8,1	2,6	8,4	0,0	26,6
Ақмола	9,2	1,1	11,2	0,0	25,6
Ақтөбе	8,1	0,8	6,2	0,0	19,8
Алматы	9,2	0,8	9,0	0,0	25,0

Жалғасы

Продолжение

	Көлік және қоймалау Транспорт и складирование	Ақпарат және байланыс Информация и связь	Жылжымайтын мүлікпен жасалатын операциялар Операции с недвижимым имуществом	Қаржы делдалдығының жанама өлшемді қызметтері (-) Косвенно измеряемые услуги финансового посредничества(-)	Басқа қызмет көрсетулер Прочие услуги
Атырау	6,9	0,4	3,4	0,0	21,0
Батыс Қазақстан	5,2	0,5	4,6	0,0	18,9
Жамбыл	11,2	0,8	8,6	0,0	28,2
Қарағанды	9,3	0,9	7,3	0,0	19,8
Қостанай	11,3	1,2	11,5	0,0	21,5
Қызылорда	8,4	0,6	5,8	0,0	24,1
Маңғыстау	7,3	0,7	7,4	0,0	22,3
Оңтүстік Қазақстан	8,2	0,7	11,9	0,0	25,5
Павлодар	15,9	0,9	5,7	0,0	18,7
Солтүстік Қазақстан	7,6	1,2	11,4	0,0	24,1
Шығыс Қазақстан	7,4	1,0	8,3	0,0	24,9
Астана қаласы	8,5	6,4	11,1	0,0	38,0
Алматы қаласы	5,9	6,6	10,3	0,0	34,9

**2014 жылғы жалпы өңірлік өнім**  
**Валовой региональный продукт за 2014г.**

ағымдағы бағаларда, млрд. теңге

в текущих ценах, млрд. тенге

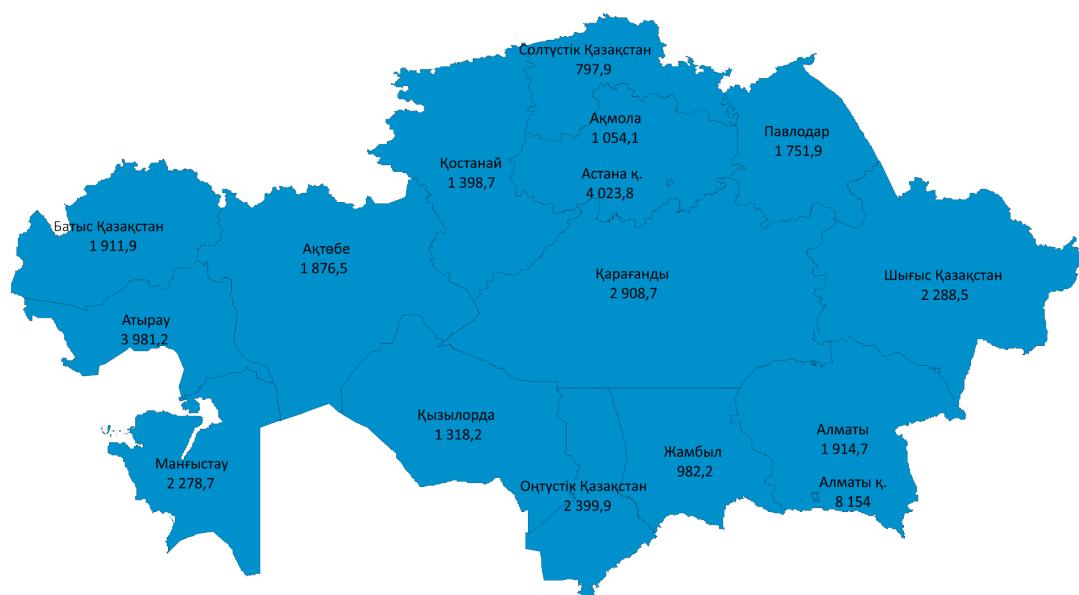

**2014 жылғы жан басына шаққандағы жалпы өңірлік өнім**  
**Валовой региональный продукт на душу населения за 2014г.**

мың теңге

тыс. тенге

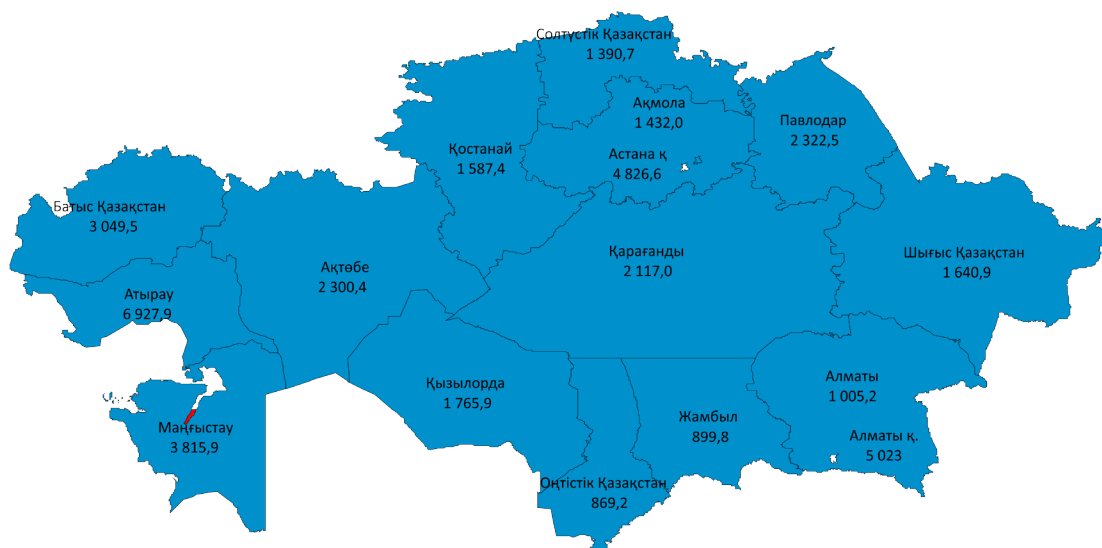



**Инвестициялық қызмет****Инвестиционная деятельность**

Инвестициялық қызмет - жеке және заңды тұлғалардың коммерциялық ұйымдардың жарғылық капиталына қатысуы не кәсіпкерлік қызмет үшін пайдаланылатын тіркелген активтерді құру немесе ұлғайту бойынша қызметі.

Инвестор - Қазақстан Республикасында инвестицияларды жүзеге асырушы жеке және заңды тұлғалар.

Негізгі капиталға салынған инвестициялар жаңа құрылысқа, кеңейтуге, сонымен қоса объектінің бастапқы құнының көбеюіне әкелетін объектілерді қайта құру мен жаңартуға, машина, құрал-жабдықтарды, көлік құралдарын сатып алуға, негізгі табынды, көпжылдық екпелерді қалыптастыруға және т.б. бағытталған инвестордың экономикалық, әлеуметтік және экологиялық әсерді алу мақсатында қаражаттарды салуы.

Негізгі капиталға салынған инвестициялардың нақты көлем индексі серпіндегі инвестициялар көлемінің өзгеруін көрсетеді және дефлятор есебімен (баға индексі) нақты қолданыстағы бағаларда талданатын кезеңнің инвестициялар көлемінің өткен жылға қатынасы ретінде анықталады.

Негізгі капиталға салынған инвестициялар олар бағытталған экономикалық қызмет түрлері және инвесторлардың экономикалық қызмет түрлері бойынша бөлінеді.

Тұрғын үй құрылысына салынған инвестициялар – жеке және көп пәтерлі тұрғын үйлердің, жатақханалардың, әлеуметтік топтарға арналған тұрғын ғимараттардың құрылысына жұмсалған шығындар.

Қолданысқа енгізілген негізгі қаражаттардың құрылысы аяқталған және қолданысқа енгізілген кәсіпорындар, өндірістік және өндірістік емес ғимараттар мен имараттардың құны; машиналар, құрал-жабдықтар, көлік құралдарының барлық түрлерінің (монтажды талап ететін, талап етпейтін, құрылыс сметасына кіретін, кірмейтін) құны; негізгі қаражаттарға кіретін құралдар, мүкәммал және өзге заттардың құны; көпжылдық екпелердің құны (бақтар, жүзімдер және т.б.); жер суару және құрғату бойынша жұмыстар құны; бұрғылаумен аяқталған және қолданысқа берілген мұнай және газ эксплуатациялық ұңғымалар құны, сонымен қоса пайдалануға берілген қажетті мұнай немесе газ дебитімен барлау ұңғымаларының құны; жерді жақсарту бойынша күрделі шығындар және негізгі қаражаттардың құнын өсірумен байланысты өзге де шығындар кіреді.

Инвестиционная деятельность – деятельность физических и юридических лиц по участию в уставном капитале коммерческих организаций либо по созданию или увеличению фиксированных активов, используемых для предпринимательской деятельности.

Инвестор – физические и юридические лица, осуществляющие инвестиции в Республике Казахстан.

Инвестиции в основной капитал вложения средств с целью получения инвесторами экономического, социального или экологического эффекта в случае нового строительства, расширения, а также реконструкции и модернизации объектов, которые приводят к увеличению первоначальной стоимости объекта, а также на приобретение машин, оборудования, транспортных средств, на формирование основного стада, многолетних насаждений и т.д.

Индекс физического объема инвестиций в основной капитал – отражает изменение объема инвестиций в динамике и определяется как отношение объемов инвестиций анализируемого периода к предыдущему периоду в фактически действовавших ценах, с учетом дефлятора (индекса цен).

Инвестиции в основной капитал распределяются по видам экономической деятельности, в которые они были направлены и по виду экономической деятельности инвестора.

Инвестиции в жилищное строительство - затраты на строительство индивидуальных и многоквартирных жилых домов, общежитий, жилых зданий для социальных групп.

В состав вводимых в действие основных средств включается стоимость законченных строительством и введенных в действие предприятий, зданий и сооружений производственного и непроизводственного назначения; стоимость машин, оборудования, транспортных средств всех видов (требующих и не требующих монтажа, входящих и не входящих в сметы на строительство); стоимость инструмента, инвентаря и других предметов, зачисляемых в основные средства; стоимость многолетних насаждений (садов, виноградников и т.д.); стоимость работ по орошению и осушению земель; стоимость законченных бурением и введенных в действие нефтяных и газовых эксплуатационных скважин, а также разведочных скважин с необходимым дебитом нефти или газа, переданных в эксплуатацию; капитальные затраты по улучшению земель и другие затраты, связанные с увеличением стоимости основных средств.

**6.15 Негізгі капиталға салынған инвестициялардың нақты көлем индексі**  
**Индекс физического объема инвестиций в основной капитал**

өткен жылға пайызбен

в процентах к предыдущему году

	2010	2011	2012	2013	2014
<b>Қазақстан Республикасы</b>	97,0	102,9	104,1	106,9	104,2
Ақмола	67,8	107,6	109,9	94,9	122,4
Ақтөбе	112,0	102,1	108,6	111,9	102,2
Алматы	92,4	114,9	97,8	107,9	109,1
Атырау	97,4	94,1	93,5	97,3	104,4
Батыс Қазақстан	91,2	68,7	92,1	114,5	137,3
Жамбыл	63,5	69,1	134,8	155,9	80,6
Қарағанды	93,0	112,4	121,6	118,7	96,6
Қостанай	93,2	116,1	102,7	105,5	101,6
Қызылорда	138,1	85,5	110,3	140,2	67,9
Маңғыстау	111,8	93,0	101,5	105,8	114,7
Оңтүстік Қазақстан	78,6	97,5	110,2	124,7	102,8
Павлодар	105,7	105,1	120,7	100,1	121,2
Солтүстік Қазақстан	99,5	129,3	136,3	100,3	110,5
Шығыс Қазақстан	98,3	156,2	104,7	108,3	112,6
Астана қаласы	101,0	136,1	101,5	85,3	113,0
Алматы қаласы	100,4	100,6	106,3	102,5	94,8

**6.16 Негізгі капиталға салынған инвестициялар**  
**Инвестиции в основной капитал**

млн. теңге

млн. тенге

	2010	2011	2012
<b>Қазақстан Республикасы</b>	4 653 528	5 010 231	5 473 161
Ақмола	106 864	122 794	143 782
Ақтөбе	364 496	386 124	432 988
Алматы	306 605	372 942	383 786
Атырау	1 105 401	1 076 933	1 033 961
Батыс Қазақстан	233 599	170 439	164 652
Жамбыл	146 797	106 606	152 437
Қарағанды	211 085	253 048	323 816
Қостанай	120 850	150 730	163 754
Қызылорда	246 867	222 004	255 979
Маңғыстау	372 039	369 598	396 385
Оңтүстік Қазақстан	262 595	273 094	318 169
Павлодар	185 492	207 716	263 513
Солтүстік Қазақстан	51 203	68 990	97 999
Шығыс Қазақстан	144 670	241 630	266 194
Астана қаласы	396 557	572 164	617 470
Алматы қаласы	398 408	415 419	458 276
<b>Бюджет қаражаты есебінен</b>			
<b>За счет бюджетных средств</b>			
<b>Қазақстан Республикасы</b>	1 015 226	1 052 112	1 137 937
Ақмола	46 722	57 547	59 241
Ақтөбе	55 068	56 884	61 528
Алматы	98 541	111 466	139 987
Атырау	67 901	49 559	48 566
Батыс Қазақстан	28 410	35 537	22 538
Жамбыл	22 212	35 934	49 397
Қарағанды	29 157	41 182	51 418
Қостанай	26 553	30 364	31 150
Қызылорда	41 845	29 929	43 811
Маңғыстау	44 267	66 463	41 410
Оңтүстік Қазақстан	93 642	101 214	123 427
Павлодар	25 460	22 003	29 741
Солтүстік Қазақстан	14 885	16 175	26 822
Шығыс Қазақстан	37 470	65 901	73 013
Астана қаласы	234 617	214 601	217 732
Алматы қаласы	148 476	117 353	118 156
<b>Меншік қаражаты есебінен</b>			
<b>За счет собственных средств</b>			
<b>Қазақстан Республикасы</b>	1 895 953	2 281 191	2 900 761
Ақмола	41 675	46 048	56 993
Ақтөбе	246 067	260 639	298 791
Алматы	135 790	148 367	191 527
Атырау	202 790	248 506	421 997
Батыс Қазақстан	39 091	28 711	50 560
Жамбыл	17 936	30 719	48 016
Қарағанды	163 496	181 875	232 874
Қостанай	88 053	114 184	122 725
Қызылорда	139 140	130 941	158 432

Жалғасы	Продолжение		
	2010	2011	2012
Маңғыстау	225 939	201 319	248 590
Оңтүстік Қазақстан	79 881	87 490	124 950
Павлодар	129 181	133 101	165 257
Солтүстік Қазақстан	27 470	44 353	58 531
Шығыс Қазақстан	92 682	152 378	153 272
Астана қаласы	102 093	288 909	335 960
Алматы қаласы	164 669	183 651	232 286
Шетел инвесторларының қаражаты есебінен			
За счет средств иностранных инвесторов			
<b>Қазақстан Республикасы</b>	<b>1 240 887</b>	<b>1 078 866</b>	<b>761 797</b>
Ақмола	372	-	1 956
Ақтөбе	29 321	36 277	45 250
Алматы	30 940	51 261	2 433
Атырау	820 754	755 744	476 949
Батыс Қазақстан	132 488	78 715	61 857
Жамбыл	54 468	7 794	-
Қарағанды	6 777	5 896	23 213
Қостанай	-	1	-
Қызылорда	3 524	92	19 762
Маңғыстау	73 428	56 879	64 581
Оңтүстік Қазақстан	60 983	54 297	24 347
Павлодар	219	13 502	33 328
Солтүстік Қазақстан	0	1	208
Шығыс Қазақстан	1 659	4 251	2 581
Астана қаласы	6 112	602	3 559
Алматы қаласы	19 842	13 554	1 773
Қарыз қаражаты есебінен			
За счет заемных средств			
<b>Қазақстан Республикасы</b>	<b>501 462</b>	<b>598 062</b>	<b>672 666</b>
Ақмола	18 095	19 199	25 592
Ақтөбе	34 040	32 324	27 419
Алматы	41 334	61 848	49 839
Атырау	13 956	23 124	86 449
Батыс Қазақстан	33 610	27 476	29 697
Жамбыл	52 181	32 159	55 024
Қарағанды	11 655	24 095	16 311
Қостанай	6 244	6 181	9 879
Қызылорда	62 358	61 042	33 974
Маңғыстау	28 405	44 937	41 804
Оңтүстік Қазақстан	28 089	30 093	45 445
Павлодар	30 632	39 110	35 187
Солтүстік Қазақстан	8 848	8 461	12 438
Шығыс Қазақстан	12 859	19 100	37 328
Астана қаласы	53 735	68 052	60 219
Алматы қаласы	65 421	100 861	106 061

**6.17 Негізгі капиталға салынған инвестициялар**  
**Инвестиции в основной капитал**

млн. теңге

млн. тенге

	Негізгі капиталға жұмсалған инвестициялар Инвестиции в основной капитал	Соның ішінде В том числе						
		бюджеттік қаражат бюджетные средства		меншікті қаражат собственные средства	банктердің кредиттері кредиты банков		басқа да қарыз қаражаты другие заемные средства	
		республикалық бюджет республиканский бюджет	жергілікті бюджет местный бюджет		барлығы всего	одан шетелдік банктермен из них иностранных банков	барлығы всего	одан резидент еместер из них нерезидентов
2013								
Қазақстан Республикасы	6 072 687	759 798	263 917	3 139 833	999 893	646 412	909 246	557 190
Ақмола	141 716	43 005	7 658	68 276	12 252	-	10 525	1 790
Ақтөбе	496 248	24 754	12 590	291 914	116 779	49 246	50 211	12 071
Алматы	431 364	71 046	37 990	161 013	144 131	125 357	17 184	3 199
Атырау	1 038 438	22 656	13 851	493 269	81 423	4 691	427 239	420 569
Батыс Қазақстан	193 868	24 654	3 384	131 222	5 313	-	29 295	14 017
Жамбыл	248 842	33 642	10 824	37 605	164 029	156 693	2 742	2 156
Қарағанды	405 015	31 667	7 906	250 540	16 468	3 898	98 434	2 951
Қостанай	180 419	18 695	7 390	125 566	24 586	-	4 182	481
Қызылорда	371 935	39 355	20 613	151 238	151 090	144 012	9 639	3 356
Маңғыстау	440 025	21 098	14 771	336 793	10 928	7 537	56 435	8 366
Оңтүстік Қазақстан	415 277	51 747	56 712	116 967	161 319	147 360	28 532	14 476
Павлодар	276 246	32 200	8 913	161 334	19 033	1 827	54 766	48 952
Солтүстік Қазақстан	101 759	18 759	3 710	72 706	1 115	-	5 469	80
Шығыс Қазақстан	301 168	54 633	13 949	203 641	8 096	-	20 849	10 972
Астана қаласы	547 490	206 802	17 726	251 970	17 498	825	53 494	1 175
Алматы қаласы	482 877	65 085	25 930	285 779	65 833	4 966	40 250	12 579

Жалғасы

Продолжение

	Негізгі капиталға жұмсалған инвестициялар Инвестиции в основной капитал	Соның ішінде В том числе						
		бюджеттік қаражат бюджетные средства		меншікті қаражат собственные средства	банктердің кредиттері кредиты банков		басқа да қарыз қаражаты другие заемные средства	
		республикалық бюджет республиканский бюджет	жергілікті бюджет местный бюджет		барлығы всего	одан шетелдік банктермен из них иностранных банков	барлығы всего	одан резидент еместер из них нерезидентов
2014								
Қазақстан Республикасы	6 591 482	945 255	393 322	3 746 570	375 389	49 447	1 130 946	811 441
Ақмола	181 328	48 501	8 455	90 451	14 601	-	19 320	425
Ақтөбе	526 249	66 381	35 425	332 038	56 858	34 496	35 547	17 851
Алматы	453 209	92 322	50 231	170 622	17 347	-	122 687	99 881
Атырау	1 129 627	18 958	24 784	778 115	61 840	6 511	245 930	239 511
Батыс Қазақстан	270 092	32 097	13 133	182 746	12 072	-	30 044	7 885
Жамбыл	208 554	35 319	12 105	55 629	9 861	-	95 640	78 880
Қарағанды	411 852	78 263	10 862	264 522	15 387	-	42 818	7 996
Қостанай	192 134	36 762	9 492	126 909	10 479	-	8 492	171
Қызылорда	262 583	39 486	22 555	138 992	12 817	216	48 733	35 035
Маңғыстау	532 239	32 558	17 290	409 751	6 806	-	65 834	42 712
Оңтүстік Қазақстан	449 385	42 570	95 300	168 609	23 499	-	119 407	98 212
Павлодар	353 112	52 625	8 421	177 001	36 672	7 687	78 393	76 402
Солтүстік Қазақстан	116 943	20 448	3 583	81 564	2 998	-	8 350	2 040
Шығыс Қазақстан	345 943	47 728	14 649	174 250	7 979	-	101 337	95 402
Астана қаласы	646 634	189 334	24 524	315 740	23 462	-	93 574	2 300
Алматы қаласы	511 598	111 903	42 513	279 631	62 711	537	14 840	6 738

**6.18 Кәсіпорындардың меншік нысандары бойынша салынған негізгі капиталға инвестициялар**  
**Инвестиции в основной капитал по формам собственности предприятий**

млн. теңге

млн. тенге

	Мемлекеттік меншіктегі Государственной собственности	Жеке меншіктегі Частной собственности	Шетелдің меншігіндегі Иностранной собственности
2010			
<b>Қазақстан Республикасы</b>	1 036 774	2 239 306	1 377 448
Ақмола	47 297	53 701	5 866
Ақтөбе	59 033	248 743	56 720
Алматы	89 980	202 961	13 664
Атырау	68 303	200 775	836 323
Батыс Қазақстан	28 466	62 521	142 612
Жамбыл	43 668	101 455	1 674
Қарағанды	31 935	113 467	65 683
Қостанай	27 435	89 361	4 054
Қызылорда	75 612	130 762	40 493
Маңғыстау	48 847	213 960	109 232
Оңтүстік Қазақстан	92 816	157 758	12 021
Павлодар	25 621	138 499	21 372
Солтүстік Қазақстан	17 463	33 326	414
Шығыс Қазақстан	40 946	91 485	12 239
Астана қаласы	205 944	179 047	11 566
Алматы қаласы	133 408	221 485	43 515
2011			
<b>Қазақстан Республикасы</b>	1 068 226	2 640 408	1 301 597
Ақмола	57 740	57 521	7 533
Ақтөбе	62 509	254 536	69 079
Алматы	59 070	306 036	7 836
Атырау	50 539	253 501	772 893
Батыс Қазақстан	35 705	51 553	83 181
Жамбыл	57 006	46 564	3 036
Қарағанды	40 235	123 923	88 890
Қостанай	31 028	114 602	5 100
Қызылорда	82 569	93 717	45 718
Маңғыстау	51 988	231 233	86 377
Оңтүстік Қазақстан	109 496	158 969	4 629
Павлодар	22 732	144 250	40 734
Солтүстік Қазақстан	18 788	48 817	1 385
Шығыс Қазақстан	69 019	148 927	23 684
Астана қаласы	192 183	362 928	17 053
Алматы қаласы	127 619	243 331	44 469
2012			
<b>Қазақстан Республикасы</b>	1 178 397	3 162 533	1 132 231
Ақмола	59 799	76 924	7 059
Ақтөбе	68 021	292 705	72 262
Алматы	91 783	278 549	13 454
Атырау	49 198	476 677	508 086
Батыс Қазақстан	22 875	73 187	68 590
Жамбыл	95 465	43 299	13 673

Жалғасы	Продолжение		
	Мемлекеттік меншіктегі Государственной собственности	Жеке меншіктегі Частной собственности	Шетелдің меншігіндегі Иностранной собственности
Қарағанды	43 690	172 793	107 333
Қостанай	31 892	126 653	5 209
Қызылорда	69 468	143 023	43 488
Маңғыстау	40 641	247 607	108 137
Оңтүстік Қазақстан	148 882	163 946	5 341
Павлодар	30 319	167 224	65 970
Солтүстік Қазақстан	28 019	68 713	1 267
Шығыс Қазақстан	76 237	165 104	24 853
Астана қаласы	193 395	401 639	22 436
Алматы қаласы	128 713	264 490	65 073
2013			
Қазақстан Республикасы	1 079 561	3 957 235	1 035 891
Ақмола	47 226	89 235	5 255
Ақтөбе	39 996	426 695	29 557
Алматы	97 770	319 844	13 750
Атырау	36 659	601 055	400 724
Батыс Қазақстан	23 878	79 942	90 048
Жамбыл	78 402	161 052	9 388
Қарағанды	37 544	264 523	102 948
Қостанай	26 933	135 058	18 428
Қызылорда	90 720	234 720	46 495
Маңғыстау	38 403	277 293	124 329
Оңтүстік Қазақстан	134 511	278 992	1 774
Павлодар	27 122	173 459	75 665
Солтүстік Қазақстан	22 593	77 875	1 291
Шығыс Қазақстан	65 491	201 223	34 454
Астана қаласы	212 482	315 620	19 388
Алматы қаласы	99 831	320 649	62 397
2014			
Қазақстан Республикасы	1 266 723	4 202 319	1 122 440
Ақмола	42 151	133 930	5 247
Ақтөбе	75 205	407 376	43 668
Алматы	127 618	309 317	16 274
Атырау	44 406	833 570	251 651
Батыс Қазақстан	41 626	97 520	130 946
Жамбыл	60 183	132 040	16 331
Қарағанды	43 098	256 500	112 254
Қостанай	42 374	141 178	8 582
Қызылорда	75 732	129 940	56 911
Маңғыстау	55 845	327 229	149 165
Оңтүстік Қазақстан	162 520	280 635	6 230
Павлодар	32 302	221 225	99 585
Солтүстік Қазақстан	20 882	93 300	2 761
Шығыс Қазақстан	53 073	190 766	102 104
Астана қаласы	236 924	347 511	62 199
Алматы қаласы	152 784	300 282	58 532

**6.19 Негізгі құрал-жабдықтарды пайдалануға беру**  
**Ввод в эксплуатацию основных средств**

млн. теңге

млн. тенге

	2010	2011	2012	2013	2014
<b>Қазақстан Республикасы</b>	3 314 988	3 283 288	3 734 931	3 423 054	4 313 920
Ақмола	85 987	86 461	129 784	80 542	103 609
Ақтөбе	270 007	234 329	272 476	357 890	291 609
Алматы	370 730	358 782	380 837	216 011	209 573
Атырау	238 967	214 470	199 810	216 406	603 740
Батыс Қазақстан	143 039	309 382	96 878	254 637	175 838
Жамбыл	311 600	64 441	108 779	81 729	85 684
Қарағанды	162 947	117 157	156 064	160 349	298 445
Қостанай	101 198	101 553	98 746	118 325	107 599
Қызылорда	139 920	96 480	149 539	159 728	314 915
Маңғыстау	215 604	244 956	186 525	265 828	333 255
Оңтүстік Қазақстан	356 721	193 098	212 388	170 895	329 347
Павлодар	117 134	175 413	169 216	228 085	208 999
Солтүстік Қазақстан	36 321	56 695	80 648	83 385	97 089
Шығыс Қазақстан	105 122	214 595	191 840	205 573	191 925
Астана қаласы	284 560	447 676	635 300	374 949	509 093
Алматы қаласы	375 131	367 800	666 101	448 722	453 200

Жалғасы

Продолжение

**6.20 Пайдалану бағыттары бойынша негізгі капиталға салынған инвестициялар**  
**Инвестиции в основной капитал по направлениям использования**

млн. теңге

млн. тенге

	2010	2011	2012	2013	2014	
<b>Қазақстан Республикасы</b>	4 653 528	5 010 231	5 473 161	6 072 687	6 591 482	<b>Республика Казахстан</b>
Ауыл, орман және балық шаруашылығы	83 586	109 424	133 945	139 627	173 281	Сельское, лесное и рыбное хозяйство
Өнеркәсіп	2 586 800	2 653 463	2 864 313	3 069 814	3 508 871	Промышленность
						Горнодобывающая
Кен өндіру өнеркәсібі және карьерлерді қазу	1 651 953	1 593 634	1 599 703	1 769 433	1 984 974	промышленность и разработка карьеров
Өңдеу өнеркәсібі	413 146	481 934	610 666	686 852	728 557	Обработывающая промышленность
Электрмен жабдықтау, газ, бу беру және ауа баптау	335 424	349 759	416 356	441 512	570 185	Электроснабжение, подача газа, пара и воздушное кондиционирование
Сүмен жабдықтау; кәріз жүйесі, қалдықтардың жиналуын және таратылуын бақылау	186 277	228 136	237 588	172 017	225 155	Водоснабжение; канализационная система, контроль над сбором и распределением отходов
Құрылыс	55 482	58 048	70 137	60 159	69 221	Строительство
Көтерме және бөлшек сауда; автомобильдерді және мотоциклдерді жөндеу	96 273	95 587	117 551	113 608	136 040	Оптовая и розничная торговля; ремонт автомобилей и мотоциклов
Көлік және қоймалау	734 505	896 323	1 038 745	1 453 656	1 192 640	Транспорт и складирование
Тұру және тамақтану бойынша қызметтер	26 348	32 579	41 159	36 218	49 373	Услуги по проживанию и питанию
Ақпарат және байланыс	59 119	137 041	132 746	112 206	122 955	Информация и связь
Қаржы және сақтандыру қызметі	45 826	37 689	37 303	54 067	59 291	Финансовая и страховая деятельность
Жылжымайтын мүлікпен жасалатын операциялар	382 757	483 185	459 359	527 458	658 511	Операции с недвижимым имуществом
Кәсіби, ғылыми және техникалық қызмет	123 385	76 554	93 591	60 539	61 591	Профессиональная, научная и техническая деятельность
Әкімшілік және қосалқы қызмет көрсету саласындағы қызмет	42 889	26 239	36 782	28 763	54 942	Деятельность в области административного и вспомогательного обслуживания
Мемлекеттік басқару және қорғаныс; міндетті әлеуметтік қамтамасыз ету	32 826	54 994	71 455	53 066	47 188	Государственное управление и оборона; обязательное социальное обеспечение
Білім беру	140 619	161 610	187 717	154 639	220 360	Образование
Денсаулық сақтау және әлеуметтік қызметтер	154 900	100 439	79 987	103 250	113 950	Здравоохранение и социальные услуги
Өнер, ойын-сауық және демалыс	84 502	74 933	101 424	97 796	113 523	Искусство, развлечения и отдых
Өзге де қызмет түрлерін ұсыну	3 711	12 123	6 947	7 821	9 745	Предоставление прочих видов услуг
<b>Ақмола</b>	106 864	122 794	143 782	141 716	181 328	<b>Акмолинская</b>
Ауыл, орман және балық шаруашылығы	18 348	21 984	21 722	22 102	26 851	Сельское, лесное и рыбное хозяйство
Өнеркәсіп	39 112	43 536	47 185	66 852	82 518	Промышленность
						Горнодобывающая
Кен өндіру өнеркәсібі және карьерлерді қазу	5 016	5 665	8 891	10 874	8 226	промышленность и разработка карьеров
Өңдеу өнеркәсібі	15 169	11 393	13 109	28 822	35 385	Обработывающая промышленность
Электрмен жабдықтау, газ, бу беру және ауа баптау	4 714	10 768	7 490	14 210	28 879	Электроснабжение, подача газа, пара и воздушное кондиционирование
Сүмен жабдықтау; кәріз жүйесі, қалдықтардың жиналуын және таратылуын бақылау	14 213	15 710	17 695	12 946	10 028	Водоснабжение; канализационная система, контроль над сбором и распределением отходов
Құрылыс	954	330	1 429	408	461	Строительство
Көтерме және бөлшек сауда; автомобильдерді және мотоциклдерді жөндеу	3 915	2 213	3 161	3 270	2 286	Оптовая и розничная торговля; ремонт автомобилей и мотоциклов
Көлік және қоймалау	24 495	25 877	25 654	14 723	27 424	Транспорт и складирование
Тұру және тамақтану бойынша қызметтер	1 867	997	2 270	1 076	771	Услуги по проживанию и питанию
Ақпарат және байланыс	933	1 452	2 875	2 654	3 680	Информация и связь
Қаржы және сақтандыру қызметі	504	402	311	369	294	Финансовая и страховая деятельность
Жылжымайтын мүлікпен жасалатын операциялар	6 860	9 117	12 388	12 966	22 086	Операции с недвижимым имуществом
Кәсіби, ғылыми және техникалық қызмет	812	1 964	648	1 189	354	Профессиональная, научная и техническая деятельность
Әкімшілік және қосалқы қызмет көрсету саласындағы қызмет	1 312	4 796	9 674	1 476	126	Деятельность в области административного и вспомогательного обслуживания



Жалғасы	2010	2011	2012	2013	2014	Продолжение
Мемлекеттік басқару және қорғаныс; міндетті әлеуметтік қамтамасыз ету	1 243	1 482	1 398	651	1 201	Государственное управление и оборона; обязательное социальное обеспечение
Білім беру	2 104	4 005	8 426	5 794	5 954	Образование
Денсаулық сақтау және әлеуметтік қызметтер	2 909	1 582	2 085	1 853	2 712	Здравоохранение и социальные услуги
Өнер, ойын-сауық және демалыс	1 415	2 668	4 158	5 736	4 442	Искусство, развлечения и отдых
Өзге де қызмет түрлерін ұсыну	81	389	398	597	168	Предоставление прочих видов услуг
Ақтөбе	364 496	386 124	432 988	496 248	526 249	Актюбинская
Ауыл, орман және балық шаруашылығы	5 129	2 389	2 839	3 905	4 953	Сельское, лесное и рыбное хозяйство
Өнеркәсіп	255 405	302 283	326 234	369 405	388 300	Промышленность
Кен өндіру өнеркәсібі және карьерлерді қазу	211 888	221 542	229 745	250 576	231 655	Горнодобывающая промышленность и разработка карьеров
Өңдеу өнеркәсібі	22 486	49 812	75 834	99 325	89 319	Обрабатывающая промышленность
Электрмен жабдықтау, газ, бу беру және ауа баптау	12 095	17 953	14 535	9 854	55 332	Электроснабжение, подача газа, пара и воздушное кондиционирование
Сумен жабдықтау; кәріз жүйесі, қалдықтардың жиналуын және таратылуын бақылау	8 936	12 976	6 120	9 650	11 994	Водоснабжение; канализационная система, контроль над сбором и распределением отходов
Құрылыс	3 835	1 153	4 928	3 216	6 400	Строительство
Көтерме және бөлшек сауда; автомобильдерді және мотоциклдерді жөндеу	2 329	5 679	1 807	2 636	2 552	Оптовая и розничная торговля; ремонт автомобилей и мотоциклов
Көлік және қоймалау	34 777	27 957	33 743	61 895	71 598	Транспорт и складирование
Тұру және тамақтану бойынша қызметтер	747	330	367	629	4 149	Услуги по проживанию и питанию
Ақпарат және байланыс	2 080	3 355	3 221	2 571	2 967	Информация и связь
Қаржы және сақтандыру қызметі	584	823	513	529	596	Финансовая и страховая деятельность
Жылжымайтын мүлікпен жасалатын операциялар	19 925	24 267	32 641	29 906	30 933	Операции с недвижимым имуществом
Кәсіби, ғылыми және техникалық қызмет	20 547	2 744	3 206	10 909	3 210	Профессиональная, научная и техническая деятельность
Әкімшілік және қосалқы қызмет көрсету саласындағы қызмет	96	67	1 730	169	806	Деятельность в области административного и вспомогательного обслуживания
Мемлекеттік басқару және қорғаныс; міндетті әлеуметтік қамтамасыз ету	1 510	996	5 432	1 621	1 918	Государственное управление и оборона; обязательное социальное обеспечение
Білім беру	4 627	6 908	8 408	5 011	5 698	Образование
Денсаулық сақтау және әлеуметтік қызметтер	9 692	5 275	5 926	2 170	1 095	Здравоохранение и социальные услуги
Өнер, ойын-сауық және демалыс	3 180	1 494	1 541	1 660	1 016	Искусство, развлечения и отдых
Өзге де қызмет түрлерін ұсыну	33	404	452	16	58	Предоставление прочих видов услуг
Алматы	306 605	372 942	383 786	431 364	453 209	Алматинская
Ауыл, орман және балық шаруашылығы	6 901	5 194	12 044	13 163	19 065	Сельское, лесное и рыбное хозяйство
Өнеркәсіп	77 808	95 137	123 547	89 202	102 990	Промышленность
Кен өндіру өнеркәсібі және карьерлерді қазу	384	1 542	711	1 038	2 427	Горнодобывающая промышленность и разработка карьеров
Өңдеу өнеркәсібі	29 226	19 083	34 298	34 783	38 652	Обрабатывающая промышленность
Электрмен жабдықтау, газ, бу беру және ауа баптау	38 655	60 570	60 980	40 926	39 592	Электроснабжение, подача газа, пара и воздушное кондиционирование
Сумен жабдықтау; кәріз жүйесі, қалдықтардың жиналуын және таратылуын бақылау	9 543	13 942	27 558	12 455	22 319	Водоснабжение; канализационная система, контроль над сбором и распределением отходов
Құрылыс	5 064	3 360	4 886	3 187	3 674	Строительство
Көтерме және бөлшек сауда; автомобильдерді және мотоциклдерді жөндеу	5 120	4 231	8 103	11 033	17 820	Оптовая и розничная торговля; ремонт автомобилей и мотоциклов
Көлік және қоймалау	80 136	136 560	106 942	169 627	155 863	Транспорт и складирование
Тұру және тамақтану бойынша қызметтер	1 598	3 217	2 278	3 934	5 606	Услуги по проживанию и питанию
Ақпарат және байланыс	2 781	5 993	4 794	5 480	4 125	Информация и связь
Қаржы және сақтандыру қызметі	572	492	478	634	1 480	Финансовая и страховая деятельность
Жылжымайтын мүлікпен жасалатын операциялар	70 591	84 515	75 278	93 030	83 489	Операции с недвижимым имуществом



Жалғасы	2010	2011	2012	2013	2014	Продолжение
Кәсіби, ғылыми және техникалық қызмет	2 359	3 995	1 623	1 510	893	Профессиональная, научная и техническая деятельность
Әкімшілік және қосалқы қызмет көрсету саласындағы қызмет	3 390	2 230	1 349	1 800	2 197	Деятельность в области административного и вспомогательного обслуживания
Мемлекеттік басқару және қорғаныс; міндетті әлеуметтік қамтамасыз ету	1 426	3 821	5 566	4 259	5 725	Государственное управление и оборона; обязательное социальное обеспечение
Білім беру	15 675	13 437	18 738	16 746	23 413	Образование
Денсаулық сақтау және әлеуметтік қызметтер	16 674	5 931	5 928	8 367	16 230	Здравоохранение и социальные услуги
Өнер, ойын-сауық және демалыс	16 355	3 954	11 935	8 766	9 410	Искусство, развлечения и отдых
Өзге де қызмет түрлерін ұсыну	155	875	297	626	1 229	Предоставление прочих видов услуг
Атырау	1 105 401	1 076 933	1 033 961	1 038 438	1 129 627	Атырауская
Ауыл, орман және балық шаруашылығы	374	957	242	2 257	5 392	Сельское, лесное и рыбное хозяйство
Өнеркәсіп	899 433	884 172	832 379	871 143	956 716	Промышленность
Кен өндіру өнеркәсібі және карьерлерді қазу	837 182	819 497	731 822	741 743	822 163	Горнодобывающая промышленность и разработка карьеров
Өңдеу өнеркәсібі	27 214	41 950	72 846	106 524	109 328	Обрабатывающая промышленность
Электрмен жабдықтау, газ, бу беру және ауа баптау	27 277	9 457	18 847	14 013	14 773	Электроснабжение, подача газа, пара и воздушное кондиционирование
Сүмен жабдықтау; кәріз жүйесі, қалдықтардың жиналуын және таратылуын бақылау	7 760	13 268	8 864	8 863	10 452	Водоснабжение; канализационная система, контроль над сбором и распределением отходов
Құрылыс	6 670	6 689	5 346	2 707	6 992	Строительство
Көтерме және бөлшек сауда; автомобильдерді және мотоциклдерді жөндеу	3 174	3 416	3 766	3 156	5 304	Оптовая и розничная торговля; ремонт автомобилей и мотоциклов
Көлік және қоймалау	117 299	138 867	142 324	113 955	99 210	Транспорт и складирование
Тұру және тамақтану бойынша қызметтер	706	1 066	1 036	585	2 370	Услуги по проживанию и питанию
Ақпарат және байланыс	1 697	1 819	2 324	2 526	5 504	Информация и связь
Қаржы және сақтандыру қызметі	310	388	528	736	782	Финансовая и страховая деятельность
Жылжымайтын мүлікпен жасалатын операциялар	22 232	24 377	26 291	27 244	31 514	Операции с недвижимым имуществом
Кәсіби, ғылыми және техникалық қызмет	35 505	4 971	6 945	1 943	1 079	Профессиональная, научная и техническая деятельность
Әкімшілік және қосалқы қызмет көрсету саласындағы қызмет	931	531	1 010	3 786	2 077	Деятельность в области административного и вспомогательного обслуживания
Мемлекеттік басқару және қорғаныс; міндетті әлеуметтік қамтамасыз ету	2 339	1 490	409	537	2 114	Государственное управление и оборона; обязательное социальное обеспечение
Білім беру	7 172	4 455	7 525	5 429	5 128	Образование
Денсаулық сақтау және әлеуметтік қызметтер	6 139	1 083	2 173	1 250	2 178	Здравоохранение и социальные услуги
Өнер, ойын-сауық және демалыс	1 296	2 303	1 577	692	1 837	Искусство, развлечения и отдых
Өзге де қызмет түрлерін ұсыну	124	349	86	492	1 430	Предоставление прочих видов услуг
Батыс Қазақстан	233 599	170 439	164 652	193 868	270 092	Западно-Казахстанская
Ауыл, орман және балық шаруашылығы	6 198	984	1 236	729	695	Сельское, лесное и рыбное хозяйство
Өнеркәсіп	172 237	115 478	109 256	135 780	194 712	Промышленность
Кен өндіру өнеркәсібі және карьерлерді қазу	151 531	97 000	88 723	117 810	164 543	Горнодобывающая промышленность и разработка карьеров
Өңдеу өнеркәсібі	4 561	3 812	12 055	7 922	12 148	Обрабатывающая промышленность
Электрмен жабдықтау, газ, бу беру және ауа баптау	12 308	9 577	3 826	5 308	13 823	Электроснабжение, подача газа, пара и воздушное кондиционирование
Сүмен жабдықтау; кәріз жүйесі, қалдықтардың жиналуын және таратылуын бақылау	3 837	5 089	4 652	4 740	4 198	Водоснабжение; канализационная система, контроль над сбором и распределением отходов
Құрылыс	2 812	1 261	2 441	1 395	2 425	Строительство
Көтерме және бөлшек сауда; автомобильдерді және мотоциклдерді жөндеу	2 195	3 110	3 085	2 457	4 880	Оптовая и розничная торговля; ремонт автомобилей и мотоциклов
Көлік және қоймалау	18 352	16 959	11 927	25 444	25 777	Транспорт и складирование
Тұру және тамақтану бойынша қызметтер	724	1 904	1 743	1 117	1 411	Услуги по проживанию и питанию
Ақпарат және байланыс	1 219	2 334	3 137	1 632	2 259	Информация и связь

Жалғасы	2010	2011	2012	2013	2014	Продолжение
Қаржы және сақтандыру қызметі	228	301	339	358	343	Финансовая и страховая деятельность
Жылжымайтын мүлікпен жасалатын операциялар	8 748	13 573	16 811	14 683	16 575	Операции с недвижимым имуществом
Кәсіби, ғылыми және техникалық қызмет	5 262	1 806	1 792	619	670	Профессиональная, научная и техническая деятельность
Әкімшілік және қосалқы қызмет көрсету саласындағы қызмет	53	271	156	118	493	Деятельность в области административного и вспомогательного обслуживания
Мемлекеттік басқару және қорғаныс; міндетті әлеуметтік қамтамасыз ету	289	1 863	2 717	630	6 409	Государственное управление и оборона; обязательное социальное обеспечение
Білім беру	4 555	7 892	5 819	2 185	4 484	Образование
Денсаулық сақтау және әлеуметтік қызметтер	10 404	2 266	3 215	5 336	5 472	Здравоохранение и социальные услуги
Өнер, ойын-сауық және демалыс	209	283	832	1 289	3 438	Искусство, развлечения и отдых
Өзге де қызмет түрлерін ұсыну	114	154	146	96	49	Предоставление прочих видов услуг
Жамбыл	146 797	106 606	152 437	248 842	208 554	Жамбылская
Ауыл, орман және балық шаруашылығы	166	1 647	768	1 378	1 699	Сельское, лесное и рыбное хозяйство
Өнеркәсіп	44 449	29 277	50 274	43 765	77 207	Промышленность
Кен өндіру өнеркәсібі және карьерлерді қазу	1 630	2 829	2 474	3 150	13 721	Горнодобывающая промышленность и разработка карьеров
Өңдеу өнеркәсібі	33 483	13 982	21 909	19 858	21 256	Обрабатывающая промышленность
Электрмен жабдықтау, газ, бу беру және ауа баптау	5 368	5 694	16 289	11 079	23 560	Электроснабжение, подача газа, пара и воздушное кондиционирование
Сумен жабдықтау; кәріз жүйесі, қалдықтардың жиналуын және таратылуын бақылау	3 968	6 772	9 602	9 678	18 670	Водоснабжение; канализационная система, контроль над сбором и распределением отходов
Құрылыс	644	1 741	2 514	1 673	2 229	Строительство
Көтерме және бөлшек сауда; автомобильдерді және мотоциклдерді жөндеу	1 061	3 794	5 253	1 083	4 059	Оптовая и розничная торговля; ремонт автомобилей и мотоциклов
Көлік және қоймалау	80 147	36 234	54 650	164 757	80 404	Транспорт и складирование
Тұру және тамақтану бойынша қызметтер	211	254	404	361	384	Услуги по проживанию и питанию
Ақпарат және байланыс	1 996	3 065	2 709	2 335	5 419	Информация и связь
Қаржы және сақтандыру қызметі	195	486	444	262	306	Финансовая и страховая деятельность
Жылжымайтын мүлікпен жасалатын операциялар	6 411	7 733	9 865	11 217	12 299	Операции с недвижимым имуществом
Кәсіби, ғылыми және техникалық қызмет	249	622	337	350	1 714	Профессиональная, научная и техническая деятельность
Әкімшілік және қосалқы қызмет көрсету саласындағы қызмет	106	65	288	116	128	Деятельность в области административного и вспомогательного обслуживания
Мемлекеттік басқару және қорғаныс; міндетті әлеуметтік қамтамасыз ету	2 116	7 942	2 015	1 280	664	Государственное управление и оборона; обязательное социальное обеспечение
Білім беру	2 480	6 088	10 663	7 474	11 188	Образование
Денсаулық сақтау және әлеуметтік қызметтер	6 185	6 399	9 323	10 490	9 433	Здравоохранение и социальные услуги
Өнер, ойын-сауық және демалыс	211	1 204	2 810	2 268	1 237	Искусство, развлечения и отдых
Өзге де қызмет түрлерін ұсыну	170	55	120	33	184	Предоставление прочих видов услуг
Қарағанды	211 085	253 048	323 816	405 015	411 852	Карагандинская
Ауыл, орман және балық шаруашылығы	6 642	5 302	8 256	4 414	12 500	Сельское, лесное и рыбное хозяйство
Өнеркәсіп	139 660	169 443	212 973	202 562	216 073	Промышленность
Кен өндіру өнеркәсібі және карьерлерді қазу	26 527	33 343	48 604	54 527	50 885	Горнодобывающая промышленность и разработка карьеров
Өңдеу өнеркәсібі	93 141	97 117	116 384	103 440	108 355	Обрабатывающая промышленность
Электрмен жабдықтау, газ, бу беру және ауа баптау	13 381	28 257	31 980	30 417	45 824	Электроснабжение, подача газа, пара и воздушное кондиционирование
Сумен жабдықтау; кәріз жүйесі, қалдықтардың жиналуын және таратылуын бақылау	6 611	10 726	16 005	14 178	11 009	Водоснабжение; канализационная система, контроль над сбором и распределением отходов
Құрылыс	2 621	3 692	7 170	4 604	3 349	Строительство
Көтерме және бөлшек сауда; автомобильдерді және мотоциклдерді жөндеу	5 428	5 669	9 020	5 889	8 225	Оптовая и розничная торговля; ремонт автомобилей и мотоциклов

Жалғасы	2010	2011	2012	2013	2014	Продолжение
Көлік және қоймалау	18 066	13 679	36 540	149 176	117 955	Транспорт и складирование
Тұру және тамақтану бойынша қызметтер	1 767	1 067	1 047	930	716	Услуги по проживанию и питанию
Ақпарат және байланыс	3 577	4 181	3 129	7 033	5 017	Информация и связь
Қаржы және сақтандыру қызметі	1 059	1 129	1 232	1 058	800	Финансовая и страховая деятельность
Жылжымайтын мүлікпен жасалатын операциялар	13 710	22 230	20 813	17 959	30 672	Операции с недвижимым имуществом
Кәсіби, ғылыми және техникалық қызмет	628	7 066	8 142	1 695	1 868	Профессиональная, научная и техническая деятельность
Әкімшілік және қосалқы қызмет көрсету саласындағы қызмет	383	629	2 026	2 260	1 664	Деятельность в области административного и вспомогательного обслуживания
Мемлекеттік басқару және қорғаныс; міндетті әлеуметтік қамтамасыз ету	1 267	1 930	2 354	2 089	2 354	Государственное управление и оборона; обязательное социальное обеспечение
Білім беру	4 376	4 939	7 145	3 575	6 146	Образование
Денсаулық сақтау және әлеуметтік қызметтер	5 771	4 793	2 874	663	2 006	Здравоохранение и социальные услуги
Өнер, ойын-сауық және демалыс	5 040	5 907	892	842	2 433	Искусство, развлечения и отдых
Өзге де қызмет түрлерін ұсыну	1 090	1 392	203	266	74	Предоставление прочих видов услуг
Қостанай	120 850	150 730	163 754	180 419	192 134	Костанайская
Ауыл, орман және балық шаруашылығы	14 540	24 915	25 923	19 424	19 104	Сельское, лесное и рыбное хозяйство
Өнеркәсіп	62 928	72 666	84 866	112 766	100 900	Промышленность
Кен өндіру өнеркәсібі және карьерлерді қазу	47 666	50 428	56 420	62 668	55 689	Горнодобывающая промышленность и разработка карьеров
Өңдеу өнеркәсібі	6 541	12 147	13 457	35 549	21 580	Обрабатывающая промышленность
Электрмен жабдықтау, газ, бу беру және ауа баптау	4 801	5 154	6 446	6 615	10 962	Электроснабжение, подача газа, пара и воздушное кондиционирование
Сүмен жабдықтау; кәріз жүйесі, қалдықтардың жиналуын және таратылуын бақылау	3 920	4 937	8 543	7 934	12 669	Водоснабжение; канализационная система, контроль над сбором и распределением отходов
Құрылыс	267	1 853	1 244	1 435	791	Строительство
Көтерме және бөлшек сауда; автомобильдерді және мотоциклдерді жөндеу	3 905	5 367	4 212	2 680	3 322	Оптовая и розничная торговля; ремонт автомобилей и мотоциклов
Көлік және қоймалау	7 567	13 966	19 124	18 446	34 662	Транспорт и складирование
Тұру және тамақтану бойынша қызметтер	675	951	823	221	350	Услуги по проживанию и питанию
Ақпарат және байланыс	2 447	3 647	4 822	1 990	3 842	Информация и связь
Қаржы және сақтандыру қызметі	652	1 047	396	701	582	Финансовая и страховая деятельность
Жылжымайтын мүлікпен жасалатын операциялар	13 845	13 713	16 436	17 616	18 951	Операции с недвижимым имуществом
Кәсіби, ғылыми және техникалық қызмет	187	503	887	301	332	Профессиональная, научная и техническая деятельность
Әкімшілік және қосалқы қызмет көрсету саласындағы қызмет	89	409	144	99	288	Деятельность в области административного и вспомогательного обслуживания
Мемлекеттік басқару және қорғаныс; міндетті әлеуметтік қамтамасыз ету	706	1 552	247	7	233	Государственное управление и оборона; обязательное социальное обеспечение
Білім беру	2 063	2 687	2 555	1 901	4 719	Образование
Денсаулық сақтау және әлеуметтік қызметтер	8 802	3 885	594	1 521	2 304	Здравоохранение и социальные услуги
Өнер, ойын-сауық және демалыс	1 980	3 442	1 397	999	1 492	Искусство, развлечения и отдых
Өзге де қызмет түрлерін ұсыну	197	127	84	312	262	Предоставление прочих видов услуг
Қызылорда	246 867	222 004	255 979	371 935	262 583	Кызылординская
Ауыл, орман және балық шаруашылығы	2 151	369	889	215	122	Сельское, лесное и рыбное хозяйство
Өнеркәсіп	149 574	122 460	129 634	146 166	128 990	Промышленность
Кен өндіру өнеркәсібі және карьерлерді қазу	99 682	97 231	98 916	110 302	103 217	Горнодобывающая промышленность и разработка карьеров
Өңдеу өнеркәсібі	7 130	3 673	2 792	3 315	3 027	Обрабатывающая промышленность
Электрмен жабдықтау, газ, бу беру және ауа баптау	28 918	9 834	10 075	12 949	10 158	Электроснабжение, подача газа, пара и воздушное кондиционирование

Жалғасы	2010	2011	2012	2013	2014	Продолжение
Сумен жабдықтау; кәріз жүйесі, қалдықтардың жиналуын және таратылуын бақылау	13 844	11 722	17 851	19 600	12 588	Водоснабжение; канализационная система, контроль над сбором и распределением отходов
Құрылыс	2 231	1 282	2 275	3 178	2 448	Строительство
Көтерме және бөлшек сауда; автомобильдерді және мотоциклдерді жөндеу	472	884	651	556	1 138	Оптовая и розничная торговля; ремонт автомобилей и мотоциклов
Көлік және қоймалау	53 440	62 659	75 593	173 452	69 308	Транспорт и складирование
Тұру және тамақтану бойынша қызметтер	812	561	633	1 080	1 337	Услуги по проживанию и питанию
Ақпарат және байланыс	979	1 310	3 290	2 065	1 560	Информация и связь
Қаржы және сақтандыру қызметі	133	470	186	256	444	Финансовая и страховая деятельность
Жылжымайтын мүлікпен жасалатын операциялар	10 483	11 285	15 717	14 138	18 821	Операции с недвижимым имуществом
Кәсіби, ғылыми және техникалық қызмет	9 001	8 126	10 318	6 471	18 102	Профессиональная, научная и техническая деятельность
Әкімшілік және қосалқы қызмет көрсету саласындағы қызмет	171	475	358	570	162	Деятельность в области административного и вспомогательного обслуживания
Мемлекеттік басқару және қорғаныс; міндетті әлеуметтік қамтамасыз ету	90	815	2 883	3 779	1 282	Государственное управление и оборона; обязательное социальное обеспечение
Білім беру	9 900	6 765	8 946	11 296	11 219	Образование
Денсаулық сақтау және әлеуметтік қызметтер	6 339	2 281	1 593	5 078	2 847	Здравоохранение и социальные услуги
Өнер, ойын-сауық және демалыс	1 064	1 993	2 837	3 587	4 777	Искусство, развлечения и отдых
Өзге де қызмет түрлерін ұсыну	27	269	176	48	26	Предоставление прочих видов услуг
Маңғыстау	372 039	369 598	396 385	440 025	532 239	Мангистауская
Ауыл, орман және балық шаруашылығы	57	76	512	7	42	Сельское, лесное и рыбное хозяйство
Өнеркәсіп	226 272	213 645	276 663	316 920	373 161	Промышленность
Кен өндіру өнеркәсібі және карьерлерді қазу	190 803	168 560	218 005	279 136	339 748	Горнодобывающая промышленность и разработка карьеров
Өңдеу өнеркәсібі	8 039	19 558	40 547	22 562	11 366	Обрабатывающая промышленность
Электрмен жабдықтау, газ, бу беру және ауа баптау	17 856	15 867	13 474	13 955	16 247	Электроснабжение, подача газа, пара и воздушное кондиционирование
Сумен жабдықтау; кәріз жүйесі, қалдықтардың жиналуын және таратылуын бақылау	9 574	9 660	4 637	1 267	5 800	Водоснабжение; канализационная система, контроль над сбором и распределением отходов
Құрылыс	6 125	10 103	5 318	5 700	9 801	Строительство
Көтерме және бөлшек сауда; автомобильдерді және мотоциклдерді жөндеу	2 195	1 597	2 592	2 371	2 090	Оптовая и розничная торговля; ремонт автомобилей и мотоциклов
Көлік және қоймалау	61 432	64 450	37 022	60 750	81 316	Транспорт и складирование
Тұру және тамақтану бойынша қызметтер	3 009	5 450	1 809	1 083	1 394	Услуги по проживанию и питанию
Ақпарат және байланыс	2 255	1 922	1 609	1 393	2 756	Информация и связь
Қаржы және сақтандыру қызметі	219	913	499	837	681	Финансовая и страховая деятельность
Жылжымайтын мүлікпен жасалатын операциялар	26 036	22 417	28 100	33 864	30 021	Операции с недвижимым имуществом
Кәсіби, ғылыми және техникалық қызмет	16 346	21 808	28 050	3 548	3 416	Профессиональная, научная и техническая деятельность
Әкімшілік және қосалқы қызмет көрсету саласындағы қызмет	6 760	1 434	719	536	743	Деятельность в области административного и вспомогательного обслуживания
Мемлекеттік басқару және қорғаныс; міндетті әлеуметтік қамтамасыз ету	3 340	11 793	4 975	5 697	8 381	Государственное управление и оборона; обязательное социальное обеспечение
Білім беру	8 163	9 007	7 414	6 995	7 448	Образование
Денсаулық сақтау және әлеуметтік қызметтер	8 626	3 959	568	110	10 514	Здравоохранение и социальные услуги
Өнер, ойын-сауық және демалыс	1 101	1 003	523	119	407	Искусство, развлечения и отдых
Өзге де қызмет түрлерін ұсыну	103	21	12	95	68	Предоставление прочих видов услуг
Оңтүстік Қазақстан	262 595	273 094	318 169	415 277	449 385	Южно-Казахстанская
Ауыл, орман және балық шаруашылығы	3 082	5 372	5 511	7 521	10 833	Сельское, лесное и рыбное хозяйство
Өнеркәсіп	125 063	124 187	140 067	134 122	172 507	Промышленность
Кен өндіру өнеркәсібі және карьерлерді қазу	35 987	37 015	32 384	44 254	39 976	Горнодобывающая промышленность и разработка карьеров

Жалғасы	2010	2011	2012	2013	2014	Продолжение
Өңдеу өнеркәсібі	38 668	23 922	23 125	35 487	59 420	Обработывающая промышленность
Электрмен жабдықтау, газ, бу беру және ауа баптау	9 587	15 716	27 162	30 053	43 019	Электроснабжение, подача газа, пара и воздушное кондиционирование
Сүмен жабдықтау; кәріз жүйесі, қалдықтардың жиналуын және таратылуын бақылау	40 821	47 534	57 396	24 328	30 092	Водоснабжение; канализационная система, контроль над сбором и распределением отходов
Құрылыс	9 900	9 065	7 160	8 818	7 834	Строительство
Көтерме және бөлшек сауда; автомобильдерді және мотоциклдерді жөндеу	5 559	5 246	8 004	5 279	7 574	Оптовая и розничная торговля; ремонт автомобилей и мотоциклов
Көлік және қоймалау	50 488	62 605	92 224	184 142	131 500	Транспорт и складирование
Тұру және тамақтану бойынша қызметтер	547	3 974	2 505	5 037	15 977	Услуги по проживанию и питанию
Ақпарат және байланыс	2 206	2 428	3 260	2 504	6 060	Информация и связь
Қаржы және сақтандыру қызметі	473	637	777	739	2 008	Финансовая и страховая деятельность
Жылжымайтын мүлікпен жасалатын операциялар	11 450	15 061	16 191	16 055	27 647	Операции с недвижимым имуществом
Кәсіби, ғылыми және техникалық қызмет	12 324	4 332	4 461	2 704	1 789	Профессиональная, научная и техническая деятельность
Әкімшілік және қосалқы қызмет көрсету саласындағы қызмет	260	1 407	844	3 227	5 884	Деятельность в области административного и вспомогательного обслуживания
Мемлекеттік басқару және қорғаныс; міндетті әлеуметтік қамтамасыз ету	2 474	1 432	2 567	974	3 849	Государственное управление и оборона; обязательное социальное обеспечение
Білім беру	24 312	26 833	25 340	27 075	35 502	Образование
Денсаулық сақтау және әлеуметтік қызметтер	12 748	5 542	5 808	10 977	11 055	Здравоохранение и социальные услуги
Өнер, ойын-сауық және демалыс	1 289	4 418	2 407	5 882	8 371	Искусство, развлечения и отдых
Өзге де қызмет түрлерін ұсыну	420	555	1 043	221	995	Предоставление прочих видов услуг
Павлодар	185 492	207 716	263 513	276 246	353 112	Павлодарская
Ауыл, орман және балық шаруашылығы	1 478	3 994	4 916	6 526	8 890	Сельское, лесное и рыбное хозяйство
Өнеркәсіп	141 396	162 651	206 175	222 443	267 064	Промышленность
Кен өндіру өнеркәсібі және карьерлерді қазу	15 620	20 763	22 105	26 259	27 738	Горнодобывающая промышленность и разработка карьеров
Өңдеу өнеркәсібі	62 514	74 837	79 100	96 344	127 792	Обработывающая промышленность
Электрмен жабдықтау, газ, бу беру және ауа баптау	58 797	60 922	93 619	93 893	102 440	Электроснабжение, подача газа, пара и воздушное кондиционирование
Сүмен жабдықтау; кәріз жүйесі, қалдықтардың жиналуын және таратылуын бақылау	4 465	6 129	11 351	5 947	9 094	Водоснабжение; канализационная система, контроль над сбором и распределением отходов
Құрылыс	680	1 086	6 280	1 796	1 207	Строительство
Көтерме және бөлшек сауда; автомобильдерді және мотоциклдерді жөндеу	7 185	5 236	6 270	2 106	5 090	Оптовая и розничная торговля; ремонт автомобилей и мотоциклов
Көлік және қоймалау	9 551	8 844	14 256	21 256	42 507	Транспорт и складирование
Тұру және тамақтану бойынша қызметтер	57	178	377	151	2 345	Услуги по проживанию и питанию
Ақпарат және байланыс	2 221	3 879	3 293	2 922	2 720	Информация и связь
Қаржы және сақтандыру қызметі	385	563	840	1 227	1 791	Финансовая и страховая деятельность
Жылжымайтын мүлікпен жасалатын операциялар	7 934	9 798	7 765	7 015	9 449	Операции с недвижимым имуществом
Кәсіби, ғылыми және техникалық қызмет	425	243	389	940	1 865	Профессиональная, научная и техническая деятельность
Әкімшілік және қосалқы қызмет көрсету саласындағы қызмет	52	64	135	497	443	Деятельность в области административного и вспомогательного обслуживания
Мемлекеттік басқару және қорғаныс; міндетті әлеуметтік қамтамасыз ету	561	1 800	856	723	964	Государственное управление и оборона; обязательное социальное обеспечение
Білім беру	3 949	4 586	6 604	3 087	4 378	Образование
Денсаулық сақтау және әлеуметтік қызметтер	6 349	2 363	2 386	4 281	3 066	Здравоохранение и социальные услуги
Өнер, ойын-сауық және демалыс	3 107	2 234	2 919	1 214	1 059	Искусство, развлечения и отдых
Өзге де қызмет түрлерін ұсыну	162	197	52	62	274	Предоставление прочих видов услуг
Солтүстік Қазақстан	51 203	68 990	97 999	101 759	116 943	Северо-Казахстанская
Ауыл, орман және балық шаруашылығы	13 139	28 821	39 490	44 077	48 952	Сельское, лесное и рыбное хозяйство



Жалғасы						Продолжение
	2010	2011	2012	2013	2014	
Өнеркәсіп	16 244	16 915	31 954	21 986	26 955	Промышленность
Кен өндіру өнеркәсібі және карьерлерді қазу	156	418	422	360	1 323	Горнодобывающая промышленность и разработка карьеров
Өңдеу өнеркәсібі	5 699	3 544	9 743	3 048	5 075	Обрабатывающая промышленность
Электрмен жабдықтау, газ, бу беру және ауа баптау	5 411	5 441	8 943	14 056	11 734	Электроснабжение, подача газа, пара и воздушное кондиционирование
Сумен жабдықтау; кәріз жүйесі, қалдықтардың жиналуын және таратылуын бақылау	4 978	7 512	12 846	4 522	8 823	Водоснабжение; канализационная система, контроль над сбором и распределением отходов
Құрылыс	194	263	479	694	1 265	Строительство
Көтерме және бөлшек сауда; автомобильдерді және мотоциклдерді жөндеу	1 658	1 503	1 024	1 223	2 462	Оптовая и розничная торговля; ремонт автомобилей и мотоциклов
Көлік және қоймалау	7 597	6 635	10 116	16 244	21 040	Транспорт и складирование
Тұру және тамақтану бойынша қызметтер	37	222	21	30	49	Услуги по проживанию и питанию
Ақпарат және байланыс	1 582	3 127	3 194	3 444	3 179	Информация и связь
Қаржы және сақтандыру қызметі	462	336	236	472	466	Финансовая и страховая деятельность
Жылжымайтын мүлікпен жасалатын операциялар	4 796	4 733	6 298	6 834	7 243	Операции с недвижимым имуществом
Кәсіби, ғылыми және техникалық қызмет	219	300	456	898	335	Профессиональная, научная и техническая деятельность
Әкімшілік және қосалқы қызмет көрсету саласындағы қызмет	40	54	258	265	258	Деятельность в области административного и вспомогательного обслуживания
Мемлекеттік басқару және қорғаныс; міндетті әлеуметтік қамтамасыз ету	277	1 115	831	165	711	Государственное управление и оборона; обязательное социальное обеспечение
Білім беру	1 641	2 766	1 753	1 467	1 558	Образование
Денсаулық сақтау және әлеуметтік қызметтер	2 716	586	1 591	3 751	1 268	Здравоохранение и социальные услуги
Өнер, ойын-сауық және демалыс	484	1 568	227	127	1 197	Искусство, развлечения и отдых
Өзге де қызмет түрлерін ұсыну	117	46	71	82	5	Предоставление прочих видов услуг
Шығыс Қазақстан	144 670	241 630	266 194	301 168	345 943	Восточно-Казахстанская
Ауыл, орман және балық шаруашылығы	4 723	7 081	9 530	13 909	14 183	Сельское, лесное и рыбное хозяйство
Өнеркәсіп	83 704	144 237	147 512	161 783	216 881	Промышленность
Кен өндіру өнеркәсібі және карьерлерді қазу	26 021	36 159	59 700	66 736	123 660	Горнодобывающая промышленность и разработка карьеров
Өңдеу өнеркәсібі	44 004	75 011	58 968	50 216	46 890	Обрабатывающая промышленность
Электрмен жабдықтау, газ, бу беру және ауа баптау	9 223	19 329	21 012	30 891	35 179	Электроснабжение, подача газа, пара и воздушное кондиционирование
Сумен жабдықтау; кәріз жүйесі, қалдықтардың жиналуын және таратылуын бақылау	4 456	13 738	7 832	13 940	11 152	Водоснабжение; канализационная система, контроль над сбором и распределением отходов
Құрылыс	3 035	3 744	4 835	4 030	4 368	Строительство
Көтерме және бөлшек сауда; автомобильдерді және мотоциклдерді жөндеу	3 761	7 977	7 009	11 502	13 504	Оптовая и розничная торговля; ремонт автомобилей и мотоциклов
Көлік және қоймалау	12 258	22 893	25 810	39 993	27 636	Транспорт и складирование
Тұру және тамақтану бойынша қызметтер	716	1 236	2 187	3 998	5 970	Услуги по проживанию и питанию
Ақпарат және байланыс	3 302	7 099	4 873	4 547	7 753	Информация и связь
Қаржы және сақтандыру қызметі	817	1 263	1 559	1 908	980	Финансовая и страховая деятельность
Жылжымайтын мүлікпен жасалатын операциялар	11 357	14 820	21 319	24 378	24 060	Операции с недвижимым имуществом
Кәсіби, ғылыми және техникалық қызмет	2 848	2 831	3 298	2 082	1 915	Профессиональная, научная и техническая деятельность
Әкімшілік және қосалқы қызмет көрсету саласындағы қызмет	1 324	2 969	994	1 680	603	Деятельность в области административного и вспомогательного обслуживания
Мемлекеттік басқару және қорғаныс; міндетті әлеуметтік қамтамасыз ету	1 970	3 729	6 036	2 593	1 094	Государственное управление и оборона; обязательное социальное обеспечение
Білім беру	7 551	12 301	13 639	6 905	13 405	Образование
Денсаулық сақтау және әлеуметтік қызметтер	5 089	7 085	13 571	12 707	5 753	Здравоохранение и социальные услуги
Өнер, ойын-сауық және демалыс	1 842	2 211	2 914	8 025	6 273	Искусство, развлечения и отдых
Өзге де қызмет түрлерін ұсыну	373	154	1 108	1 128	1 565	Предоставление прочих видов услуг

Жалғасы	2010	2011	2012	2013	2014	Продолжение
Астана қаласы	396 557	572 164	617 470	547 490	646 634	г.Астана
Ауыл, орман және балық шаруашылығы	519	329	67			Сельское, лесное и рыбное хозяйство
Өнеркәсіп	80 390	95 168	86 167	112 482	113 340	Промышленность
Кен өндіру өнеркәсібі және карьерлерді қазу	307	1 183	781			Горнодобывающая промышленность и разработка карьеров
Өңдеу өнеркәсібі	2 610	15 517	19 592	22 014	24 841	Обрабатывающая промышленность
Электрмен жабдықтау, газ, бу беру және ауа баптау	35 739	42 290	48 267	77 091	58 089	Электроснабжение, подача газа, пара и воздушное кондиционирование
Сүмен жабдықтау; кәріз жүйесі, қалдықтардың жиналуын және таратылуын бақылау	41 734	36 178	17 527	13 377	30 410	Водоснабжение; канализационная система, контроль над сбором и распределением отходов
Құрылыс	1 891	4 925	4 688	8 963	8 040	Строительство
Көтерме және бөлшек сауда; автомобильдерді және мотоциклдерді жөндеу	12 953	6 190	8 140	9 286	13 572	Оптовая и розничная торговля; ремонт автомобилей и мотоциклов
Көлік және қоймалау	89 426	169 016	252 480	121 112	134 438	Транспорт и складирование
Тұру және тамақтану бойынша қызметтер	3 735	5 522	17 936	4 909	1 271	Услуги по проживанию и питанию
Ақпарат және байланыс	7 936	54 121	27 739	16 722	20 602	Информация и связь
Қаржы және сақтандыру қызметі	2 820	4 668	3 188	6 838	10 316	Финансовая и страховая деятельность
Жылжымайтын мүлікпен жасалатын операциялар	84 162	109 113	73 165	108 596	159 089	Операции с недвижимым имуществом
Кәсіби, ғылыми және техникалық қызмет	4 171	6 167	10 433	10 245	13 654	Профессиональная, научная и техническая деятельность
Әкімшілік және қосалқы қызмет көрсету саласындағы қызмет	7 124	1 291	3 552	4 226	27 698	Деятельность в области административного и вспомогательного обслуживания
Мемлекеттік басқару және қорғаныс; міндетті әлеуметтік қамтамасыз ету	12 410	11 874	31 077	27 309	9 562	Государственное управление и оборона; обязательное социальное обеспечение
Білім беру	33 997	39 826	27 868	38 359	57 250	Образование
Денсаулық сақтау және әлеуметтік қызметтер	25 275	33 604	12 171	27 794	27 934	Здравоохранение и социальные услуги
Өнер, ойын-сауық және демалыс	29 719	23 664	56 661	48 074	47 852	Искусство, развлечения и отдых
Өзге де қызмет түрлерін ұсыну	29	6 686	2 138	2 575	2 016	Предоставление прочих видов услуг
Алматы қаласы	398 408	415 419	458 276	482 877	511 598	г.Алматы
Ауыл, орман және балық шаруашылығы	139	10				Сельское, лесное и рыбное хозяйство
Өнеркәсіп	73 125	62 208	59 427	62 437	90 557	Промышленность
Кен өндіру өнеркәсібі және карьерлерді қазу	1 553	459			3	Горнодобывающая промышленность и разработка карьеров
Өңдеу өнеркәсібі	12 661	16 576	16 907	17 643	14 123	Обрабатывающая промышленность
Электрмен жабдықтау, газ, бу беру және ауа баптау	51 294	32 930	33 411	36 202	60 574	Электроснабжение, подача газа, пара и воздушное кондиционирование
Сүмен жабдықтау; кәріз жүйесі, қалдықтардың жиналуын және таратылуын бақылау	7 617	12 243	9 109	8 592	15 857	Водоснабжение; канализационная система, контроль над сбором и распределением отходов
Құрылыс	8 559	7 501	9 144	8 355	7 937	Строительство
Көтерме және бөлшек сауда; автомобильдерді және мотоциклдерді жөндеу	35 363	33 475	45 454	49 081	42 162	Оптовая и розничная торговля; ремонт автомобилей и мотоциклов
Көлік және қоймалау	69 474	89 122	100 340	118 684	72 002	Транспорт и складирование
Тұру және тамақтану бойынша қызметтер	9 140	5 650	5 723	11 077	5 273	Услуги по проживанию и питанию
Ақпарат және байланыс	21 908	37 309	58 477	52 388	45 512	Информация и связь
Қаржы және сақтандыру қызметі	36 413	23 771	25 777	37 143	37 422	Финансовая и страховая деятельность
Жылжымайтын мүлікпен жасалатын операциялар	64 217	96 433	80 281	91 957	135 662	Операции с недвижимым имуществом
Кәсіби, ғылыми және техникалық қызмет	12 502	9 076	12 606	15 135	10 395	Профессиональная, научная и техническая деятельность
Әкімшілік және қосалқы қызмет көрсету саласындағы қызмет	20 798	9 547	13 545	7 938	11 372	Деятельность в области административного и вспомогательного обслуживания
Мемлекеттік басқару және қорғаныс; міндетті әлеуметтік қамтамасыз ету	808	1 360	2 092	752	727	Государственное управление и оборона; обязательное социальное обеспечение
Білім беру	8 054	9 115	26 874	11 340	22 870	Образование



Жалғасы

Продолжение

	2010	2011	2012	2013	2014	
Денсаулық сақтау және әлеуметтік қызметтер	21 182	13 805	10 181	6 902	10 083	Здравоохранение и социальные услуги
Өнер, ойын-сауық және демалыс	16 210	16 587	7 794	8 516	18 282	Искусство, развлечения и отдых
Өзге де қызмет түрлерін ұсыну	516	450	561	1 172	1 342	Предоставление прочих видов услуг

**2014 жылы негізгі капиталға салынған инвестициялардың құрылымы**  
**Структура инвестиций в основной капитал за 2014г.**

жалпы көлемге пайызбен

в процентах к общему объему

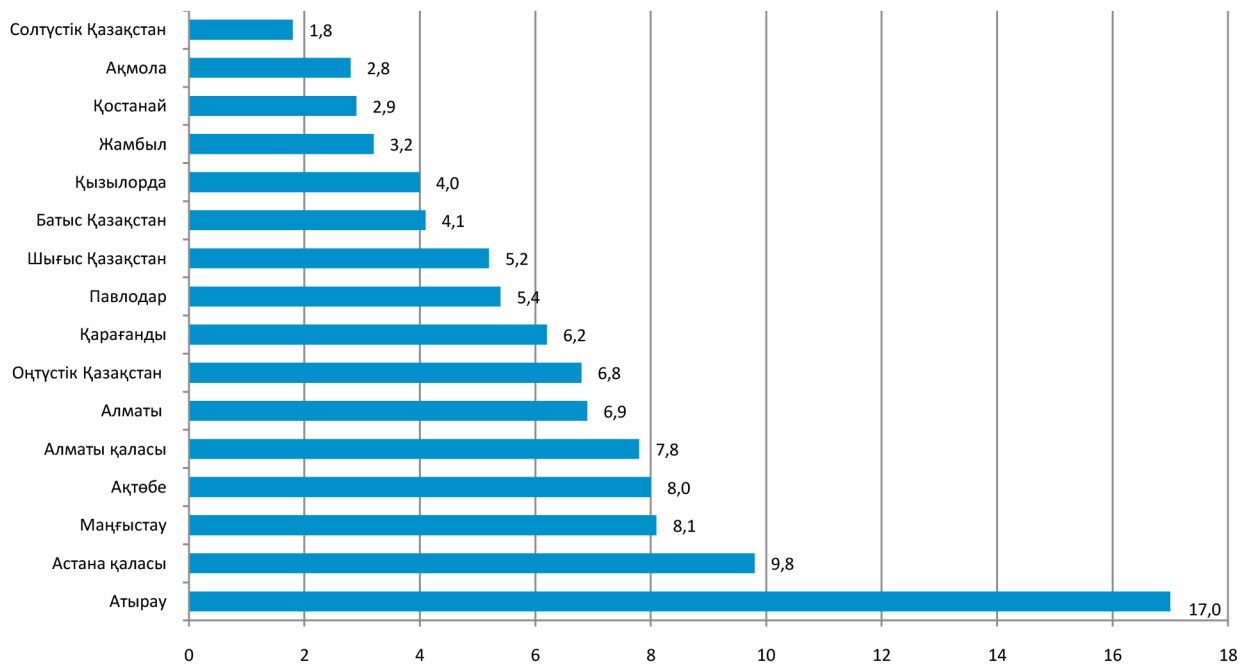

**Негізгі капиталға салынған инвестициялардың нақты көлем индексі**  
**Индекс физического объема инвестиций в основной капитал**

өткен жылға пайызбен бен

в процентах к предыдущему году

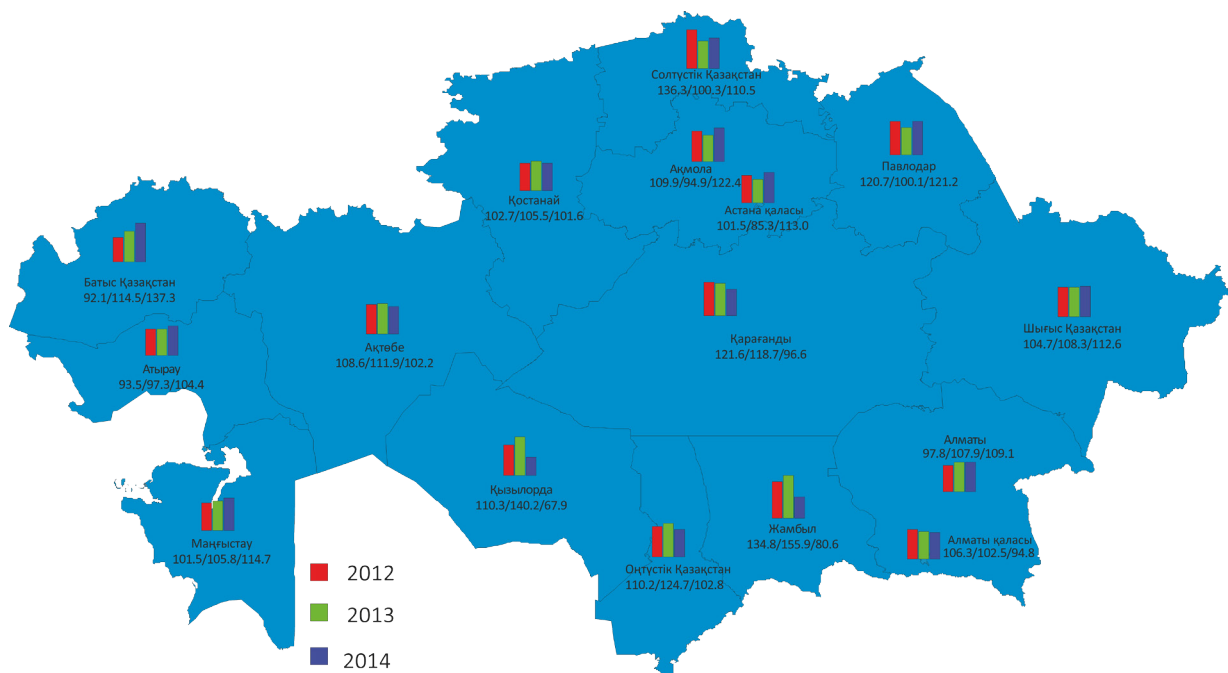

Жалғасы

Продолжение

**Шетел капиталының қатысуымен кәсіпорындар қызметі**  
**Деятельность предприятий с участием иностранного капитала**

«Шетелдік капиталдың қатысуымен кәсіпорындар қызметі» бөлімінде берілген деректер шетелдік инвесторлардың үлестік қатысуымен кәсіпорындар бойынша және толықтай шетелдік инвесторларға тиесілі кәсіпорындар бойынша статистикалық есептілікті өңдеу нәтижесінде алынған ақпаратқа негізделген.

Кестеде әріптес елдер бойынша «Барлығы» деген жолда деректер елдер бөлісіндегі құрамдастан кем болуы кейбір кәсіпорындардың екі және одан да көп шетелдік әріптес елдері болады. Мұндай кәсіпорындар бойынша көлемдер әрбір әріптес елдер бойынша кірістірілген.

Данные, представленные в разделе «Деятельность предприятий с участием иностранного капитала» основаны на информации, получаемой в результате обработки статистической отчетности по предприятиям с долевым участием иностранного инвестора и по предприятиям полностью принадлежащим иностранным инвесторам.

В таблице по странам-партнерам по строке «Всего» данные могут быть меньше составляющих в разрезе стран в связи с тем, что некоторые предприятия имеют две и более стран иностранных партнеров. Объемы по таким предприятиям включены по каждой стране-партнеру.

**6.21 Шетелдік әріптес елдер бойынша шетел капиталының қатысуымен жұмыс істеп тұрған кәсіпорындар саны**  
**Количество действующих предприятий с участием иностранного капитала по странам-иностраннным партнерам**

жыл соңына, бірлік

на конец года, единиц

	2010	2011	2012	2013*	2014*
<b>Қазақстан Республикасы</b>	10 171	8 504	8 465	10 955	11 186
Ақмола	190	206	189	213	203
Ақтөбе	307	405	343	427	400
Алматы	210	342	290	275	255
Атырау	431	440	371	655	701
Батыс Қазақстан	282	325	351	372	376
Жамбыл	78	82	96	142	137
Қарағанды	412	434	519	714	740
Қостанай	191	221	233	288	280
Қызылорда	82	105	106	132	144
Маңғыстау	388	464	473	427	403
Оңтүстік Қазақстан	325	424	498	472	472
Павлодар	154	190	185	233	255
Солтүстік Қазақстан	133	154	157	179	175
Шығыс Қазақстан	297	305	338	425	419
Астана қаласы	1 086	1 247	1 151	1 414	1 496
Алматы қаласы	5 605	3 160	3 165	4 587	4 730

\* Шетел капиталының қатысуымен жұмыс істеп тұрған кәсіпорындар саны бойынша деректер Статистикалық бизнес-тіркелімнің деректері бойынша келтірілген.

Данные по количеству действующих предприятий с участием иностранного капитала приведены по данным Статистического бизнес-регистра.

**6.22 Өнім өндіру (жұмыстар, қызмет көрсету)**  
**Производство продукции (работ, услуг)**

млн. теңге

млн. тенге

	2010	2011	2012	2013*	2014*
<b>Қазақстан Республикасы</b>	7 895 539,6	10 377 924,8	10 676 225,7	11 048 575,9	11 436 320,3
Ақмола	59 989,7	81 589,8	79 873,0	77 696,2	74 389,9
Ақтөбе	834 526,7	954 517,4	1 130 765,1	1 098 504,2	987 748,3
Алматы	160 416,7	208 350,6	248 090,3	257 025,2	255 855,4
Атырау	2 929 341,8	4 031 191,1	3 825 150,3	4 039 731,0	4 350 728,1
Батыс Қазақстан	903 670,5	1 381 275,0	1 527 779,2	1 536 263,7	1 711 588,5
Жамбыл	30 834,9	52 047,7	106 336,2	95 404,5	126 668,5
Қарағанды	796 482,7	974 957,1	940 320,6	959 082,4	1 034 243,1
Қостанай	34 234,4	59 971,4	77 835,6	52 450,6	59 150,7
Қызылорда	703 713,8	951 232,3	986 973,2	1 035 603,0	832 361,6
Маңғыстау	565 304,3	698 748,0	689 746,7	752 119,3	773 151,3
Оңтүстік Қазақстан	114 037,1	120 931,2	207 263,0	177 916,1	225 225,2
Павлодар	557 314,4	620 858,0	570 022,6	616 424,0	607 074,5
Солтүстік Қазақстан	13 074,7	14 209,6	16 039,9	10 311,9	9 151,6
Шығыс Қазақстан	95 177,7	119 637,5	125 915,0	124 663,8	165 583,1
Астана қаласы	12 120,0	23 989,1	36 727,7	117 547,7	95 475,6
Алматы қаласы	85 300,1	84 419,0	107 387,4	97 832,2	127 925,0

\* Деректер 1-Ө «Кәсіпорынның өнім (тауар, қызмет) өндіру және жөнелту туралы есебі» нысаны бойынша келтірілген.

Данные приведены по форме 1-П «Отчет предприятия о производстве и отгрузке продукции (товаров, услуг)».

### 6.23 Ішкі нарықта өткізу Реализация на внутреннем рынке

млн. теңге

млн. тенге

	2010		2011		2012	
	Барлығы Всего	одан халыққа из них населению	Барлығы Всего	одан халыққа из них населению	Барлығы Всего	одан халыққа из них населению
<b>Қазақстан Республикасы</b>	10 225 743,1	644 891,9	5 386 817,6	819 179,6	7 444 158,8	1 102 564,7
Ақмола	65 255,9	12 030,7	65 551,2	7 853,4	74 214,7	11 955,1
Ақтөбе	311 656,2	30 361,7	324 957,6	5 973,3	455 536,3	27 409,8
Алматы	190 867,8	68 261,7	216 519,9	83 375,5	229 507,1	103 793,0
Атырау	4 859 947,9	14 793,6	356 692,3	16 723,3	351 842,6	23 984,6
Батыс Қазақстан	231 316,7	7 431,7	175 150,4	9 262,0	158 859,3	6 916,6
Жамбыл	12 822,1	2 835,4	22 211,8	3 177,5	40 049,7	29 318,5
Қарағанды	254 010,7	41 564,9	309 746,9	42 486,5	469 601,1	32 903,8
Қостанай	43 283,3	7 978,1	56 933,6	10 709,8	71 969,9	14 012,9
Қызылорда	146 974,3	3 318,5	194 455,4	3 614,6	282 284,4	5 708,1
Маңғыстау	211 991,3	8 005,7	367 430,0	16 762,4	381 180,1	13 190,8
Оңтүстік Қазақстан	330 445,9	23 431,7	288 152,5	35 859,3	320 787,5	83 075,2
Павлодар	207 382,2	7 466,4	285 310,0	9 911,6	271 012,7	12 550,0
Солтүстік Қазақстан	26 668,1	1 819,1	35 818,1	3 626,3	34 683,8	4 019,6
Шығыс Қазақстан	82 174,3	13 689,2	107 002,9	17 013,5	123 212,4	19 342,4
Астана қаласы	322 528,4	32 572,8	338 311,8	57 494,2	559 847,4	81 385,0
Алматы қаласы	2 928 418,0	369 330,7	2 242 573,2	495 336,4	3 619 569,8	632 999,5

Жалғасы

Продолжение

	2013*		2014*	
	Барлығы Всего	одан халыққа из них населению	Барлығы Всего	оның ішінде халыққа в том числе населению
<b>Қазақстан Республикасы</b>	2 893 371,5	485 998,9	3 468 747,5	666 413,3
Ақмола	44 702,0	5 213,5	45 463,8	5 193,0
Ақтөбе	86 587,6	18 628,9	245 917,3	20 374,1
Алматы	55 059,1	12 094,2	64 220,5	25 965,3
Атырау	37 935,6	14 492,8	92 837,4	15 978,9
Батыс Қазақстан	76 860,3	8 126,1	73 356,8	5 592,5
Жамбыл	20 823,3	2 465,8	20 963,5	2 290,7
Қарағанды	98 845,4	14 660,9	105 811,3	19 942,1
Қостанай	33 443,0	9 687,6	37 169,4	8 308,0
Қызылорда	10 582,5	4 177,0	16 034,0	1 317,4
Маңғыстау	19 739,8	5 903,2	25 309,4	2 800,2
Оңтүстік Қазақстан	109 682,9	48 171,3	83 809,2	5 547,6
Павлодар	38 673,7	8 620,6	39 880,9	13 837,5
Солтүстік Қазақстан	29 674,5	2 720,5	19 902,2	1 531,5
Шығыс Қазақстан	60 577,8	4 456,6	74 390,4	13 141,7
Астана қаласы	309 683,4	60 865,5	235 893,8	71 143,4
Алматы қаласы	1 860 500,6	265 714,5	2 287 787,7	453 449,5

\* Деректер 1-ІС «Сауда, қоғамдық тамақтандыру және автокөлік құралдарын жөндеу саласында қызмет көрсететін кәсіпорының есебі» нысаны бойынша келтірілген.

Данные приведены по форме 1-ВТ «Отчет предприятия, оказывающего услуги в сфере торговли, общественного питания и ремонта автотранспортных средств».

#### Ғылым және инновациялық қызмет Наука и инновационная деятельность

Ғылыми зерттеулер – ғылыми және (немесе) ғылыми-техникалық қызмет нәтижелеріне қол жеткізу мақсатында ғылыми-зерттеу, тәжірибелік-конструкторлық және технологиялық жұмыстар шеңберінде ғылыми және (немесе) ғылыми-техникалық қызмет субъектілері тиісті ғылыми әдістермен және құралдармен жүзеге асыратын қолданбалы, іргелі, стратегиялық ғылыми зерттеулер.

Іргелі зерттеулер - табиғат, қоғам, адам дамуының негізгі заңдылықтары мен олардың өзара байланысы туралы жаңа ғылыми білім алуға бағытталған теориялық және (немесе) эксперименттік зерттеу.

Қолданбалы зерттеулер – практикалық мақсаттарға қол жеткізу және нақты міндеттерді шешу үшін жаңа білім алуға және оны қолдануға бағытталған қызмет.

Ғылыми-техникалық әзірлемелерге зерттеулер және/немесе практикалық тәжірибе нәтижесінде алынған бар білімге негізделген, және жаңа материалдарды, өнімдерді, процестерді, құрылғыларды, қызмет көрсетуді, жүйелерді немесе әдістерді құруға бағытталған жүйелік

Научные исследования – прикладные, фундаментальные, стратегические научные исследования, осуществляемые субъектами научной и (или) научно-технической деятельности в рамках научно-исследовательских, опытно-конструкторских и технологических работ, надлежащими научными методами и средствами в целях достижения результатов научной и (или) научно-технической.

Фундаментальные исследования – теоретическое и (или) экспериментальное исследование, направленное на получение новых научных знаний об основных закономерностях развития природы, общества, человека и их взаимосвязи.

Прикладные исследования – деятельность, направленная на получение и применение новых знаний для достижения практических целей и решения конкретных задач.

К научно-техническим разработкам относятся систематические работы, которые основаны на

жұмыстар жатады. Бұл жұмыстар сондай-ақ бар объектілерді елеулі жетілдіруге бағытталуы мүмкін.

Зерттеулер мен әзірлемелерге жұмсалған шығындар - ғылыми зерттеулер мен әзірлемелердің орындалуына жұмсалған ақшалай түрдегі нақты шығыстар.

Ғылыми зерттеулер мен әзірлемелерге жұмсалған шығындар ішкі және сыртқы болып бөлінеді.

Ішкі шығындар есепті жыл ішінде кәсіпорындардың өз күшімен орындалады, олардың құрамында ағымдағы және күрделі шығындар болып бөлінеді. Жұмыс түрлері бойынша іргелі, қолданбалы зерттеулер, әзірлемелер болып топталады.

Сыртқы шығындар – есеп берген ұйымдардың шарттары бойынша тараптық ұйымдар орындаған ғылыми зерттеулер мен әзірлемелердің құны.

Инновациялық қызмет - жаңа идеяларды түрлендіруге байланысты қызмет түрі немесе рынокқа енгізілген жетілдірілген өнім; практикалық қызметте пайдаланылған жаңа немесе жетілдірілген технологиялық процесс; әлеуметтік қызметтерге жаңа тәсіл. Жиынтығында инновацияға әкелетін ғылыми-техникалық, ұйымдастырушылық, қаржылық және коммерциялық іс-шаралар кешенін болжайды.

Инновациялық өнім – түрлі дәрежеде технологиялық өзгерістерге ұшыраған өнім. Мына бұйымдарды қамтиды:

1) жаңа (қайта енгізілген) – радикалдық өнімдік инновация;

2) жетілдірілген бұйымдар;

3) жаңа немесе өндірістің елеулі жетілдірілген әдістерінде құрылған бұйымдар - өзге де инновациялық өнімдер.

Өнімдік инновация - бұл ерекшеліктері немесе пайдалану тәсілдері бөлігі бойынша жаңа немесе айтарлықтай жақсарған тауар немесе қызметтерді енгізу.

Үдерістік инновация - бұл жаңа немесе айтарлықтай жақсартылған өндіріс тәсілдерін немесе өнімді жеткізуді енгізу. Мұнда техникалық үдерістердегі, жабдықтардағы және/немесе бағдарламалық қамтамасыз етудегі айтарлықтай өзгерістер кіреді.

Кәсіпорындардың инновациялық белсендігі - инновациялық тұрғыдан белсенді кәсіпорындар яғни, инновациялық қызметтің қандай да бір түрлерімен айналысатындар санының жұмыс істейтін кәсіпорындардың жалпы санына қатынасы ретінде анықталады.

Инновациялық өнімнің көлеміне есепті кезеңде әртүрлі өнімдік және үдерістік инновациялар негізінде өндірілген өнімдер кіреді.

Инновацияға жұмсалған шығындар кәсіпорындар ауқымында орындалатын инновациялық қызметтердің әр түрлі түрлерінің жүзеге асуымен байланысты ақшалай түрдегі нақты шығыстар. Жалпы шығындар құрамына ағымдағы және күрделі шығындар ескеріледі. Инновациялық қызмет түріне қарай, жаңа өнімдер мен технологиялық процестерді енгізуге байланысты ғылыми зерттеулер мен әзірлемелерге жұмсалған шығындар бөліп көрсетіледі;

- заттандырылмаған технологияларды өнертабыстарды пайдалануға лицензияларды, өнеркәсіптік үлгілерді, пайдалы модельдерді, патенттерге құқықты, патентсіз лицензияларды, технологиялық мазмұндағы қызметтерді сатып алуға жұмсалған шығындар;

- өндірістік жобалауға жұмсалған шығындар;

аспаптық дайындыққа, өндірісті ұйымдастыруға және іске қосуға; жаңа өнімдер мен технологиялық процестерді енгізуге байланысты дайындыққа және

существующих знаниях, полученных в результате исследований и/или практического опыта, и направлены на создание новых материалов, продуктов, процессов, устройств, услуг, систем или методов. Эти работы могут быть также направлены на значительное усовершенствование уже имеющихся объектов.

Затраты на научные исследования и разработки – фактические расходы в денежной форме на выполнение научных исследований и разработок.

Различают внутренние и внешние затраты на научные исследования и разработки.

Внутренние затраты выполняются собственными силами предприятия в течение отчетного года, в их составе различают текущие и капитальные затраты. Группируются по видам работ фундаментальные, прикладные исследования, разработки.

Внешние затраты – стоимость научных исследований и разработок, выполненных сторонними организациями по договорам с отчитывающейся организацией.

Инновационная деятельность – вид деятельности, связанный с трансформацией идей в новый или усовершенствованный продукт, внедренный на рынке; новый или усовершенствованный технологический процесс, использованный в практической деятельности; в новый подход к социальным услугам. Предполагает комплекс научно-технических, организационных, финансовых и коммерческих мероприятий, которые в совокупности приводят к инновациям.

Инновационная продукция – продукция, подвергавшаяся технологическим изменениям разной степени. Охватывает изделия:

1) новые (вновь внедренные) – радикальная продуктовая инновация;

2) изделия, подвергавшиеся усовершенствованию;

3) изделия, основанные на новых или значительно усовершенствованных методах производства - прочая инновационная продукция.

Продуктовые инновации - внедрение товара или услуги, являющихся новыми или значительно улучшенными по части их свойств или способов использования.

Процессная инновация - внедрение нового или значительно улучшенного способа производства или доставки продукта. Сюда входят существенные изменения в технических процессах, оборудовании и (или) программном обеспечении.

Инновационная активность предприятий – уровень инновационной активности предприятий определяется как отношение количества инновационно-активных предприятий, т.е. занятых какими-либо видами инновационной деятельности, к общему числу действующих предприятий.

Объем инновационной продукции включает продукцию, произведенную в отчетном году на основе разного рода продуктовых и процессных инноваций.

Затраты на инновации – фактические расходы в денежном выражении, связанные с осуществлением различных видов инновационной деятельности, выполняемой в масштабе предприятия. В составе общих затрат учитываются текущие и капитальные затраты. В зависимости от вида инновационной деятельности выделяются - затраты на научные исследования и разработки, связанные с внедрением новых продуктов и технологических процессов;

- затраты на приобретение неовещественных технологий – лицензий на использование изобретений, промышленных образцов, полезных моделей, прав на

## Жалғасы

қайта дайындыққа; байқап көріп өндіруге және сынаққа жұмсалған шығындар;

- жаңа немесе жетілдірілген өнімдер мен технологиялық процестерді енгізуге байланысты машиналар мен жабдықтарды сатып алуға жұмсалған шығындар;

- жаңа өнімдерді рынокқа шығару бойынша маркетингтік зерттеулерге жұмсалған шығындар.

## Продолжение

патенты, беспатентных лицензий, услуг технологического содержания;

- затраты на производственное проектирование;

- затраты на инструментальную подготовку, организацию и пуск производства; на подготовку и переподготовку в связи с внедрением новых продуктов и технологических процессов; на пробное производство и испытания;

- затраты на приобретение машин и оборудования, связанные с внедрением новых или усовершенствованных продуктов и технологических процессов;

- затраты на маркетинговые исследования по выпуску новых продуктов на рынок.

**6.24 Ғылыми-техникалық жұмыстарды орындаған кәсіпорындар саны**  
**Количество предприятий, выполнявших научно-технические работы**

бірлік

единиц

	2010	2011	2012	2013	2014
<b>Қазақстан Республикасы</b>	424	412	345	341	392
Ақмола	7	8	9	12	11
Ақтөбе	16	18	16	13	14
Алматы	10	8	7	10	13
Атырау	12	9	9	8	9
Батыс Қазақстан	10	9	15	9	9
Жамбыл	10	7	8	9	11
Қарағанды	28	29	26	23	31
Қостанай	15	13	14	13	13
Қызылорда	14	23	7	6	6
Маңғыстау	8	8	7	7	7
Оңтүстік Қазақстан	9	9	11	15	17
Павлодар	9	11	11	10	11
Солтүстік Қазақстан	5	3	3	3	3
Шығыс Қазақстан	33	36	34	29	30
Астана қаласы	42	41	49	52	59
Алматы қаласы	196	180	119	122	148

**6.25 ҒЗТҚЖ-ға жұмсалған ішкі және сыртқы шығындар**  
**Внутренние и внешние затраты на НИОКР**

млн. теңге

млн. тенге

	2010	2011	2012	2013	2014
<b>Қазақстан Республикасы</b>	46 079,6	58 716,0	68 460,4	73 949,8	73 555,6
Ақмола	574,5	471,0	631,0	956,8	853,7
Ақтөбе	1 610,2	1 383,1	1 849,7	3 070,9	2 583,8
Алматы	727,8	1 041,4	935,7	1 213,6	894,2
Атырау	2 890,7	4 413,4	4 591,9	2 244,1	2 357,3
Батыс Қазақстан	218,4	357,1	548,2	916,0	674,7
Жамбыл	1 241,4	209,5	1 899,1	1 611,8	1 558,9
Қарағанды	1 047,1	2 098,7	3 506,6	3 976,3	4 996,3
Қостанай	215,5	251,8	329,9	520,3	873,7
Қызылорда	80,7	83,9	213,1	213,3	266,0
Маңғыстау	3 203,1	5 944,3	6 269,3	6 317,9	6 638,4
Оңтүстік Қазақстан	450,7	440,5	930,6	1 178,9	1 235,1
Павлодар	329,9	795,6	714,9	448,9	543,3
Солтүстік Қазақстан	122,6	102,3	234,9	209,6	239,7
Шығыс Қазақстан	10 415,2	9 459,5	8 328,2	3 856,6	3 200,2
Астана қаласы	8 019,3	13 655,7	13 260,8	14 520,2	11 271,0
Алматы қаласы	14 932,6	18 008,1	24 216,6	32 694,3	35 369,3

**6.26 ҒЗТҚЖ-ға жұмсалған ішкі және сыртқы шығындар**  
**Внутренние и внешние затраты на НИОКР**

млн. теңге

млн. тенге

	Барлығы Всего	ҒЗТҚЖ-ға жұмсалған ішкі шығындар Внутренние затраты на НИОКР	Соның ішінде В том числе	
			ағымдағы ішкі шығындар внутренние текущие затраты	күрделі қаржы шығындары капитальные затраты
2010				
Қазақстан Республикасы	46 079,6	33 466,8	32 114,8	1 352,0
Ақмола	574,5	574,5	574,2	0,3
Ақтөбе	1 610,2	627,3	624,3	3,0
Алматы	727,8	705,1	705,1	0,0
Атырау	2 890,7	2 199,3	1 908,8	290,4
Батыс Қазақстан	218,4	212,9	207,6	5,3
Жамбыл	1 241,4	1 221,9	1 221,3	0,6
Қарағанды	1 047,1	939,4	922,3	17,1
Қостанай	215,5	214,7	214,6	0,1
Қызылорда	80,7	80,7	80,6	0,1
Маңғыстау	3 203,1	3 064,8	3 064,8	-
Оңтүстік Қазақстан	450,7	450,7	450,7	-
Павлодар	329,9	198,8	197,7	1,2
Солтүстік Қазақстан	122,6	112,1	112,1	-
Шығыс Қазақстан	10 415,2	5 099,2	4 857,2	242,1
Астана қаласы	8 019,3	4 445,6	3 770,7	674,9
Алматы қаласы	14 932,6	13 319,8	13 202,9	117,0
2011				
Қазақстан Республикасы	58 716,0	43 351,6	38 207,6	5 144,1
Ақмола	471,0	471,0	449,4	21,7
Ақтөбе	1 383,1	628,1	615,8	12,3
Алматы	1 041,4	1 007,8	1 007,8	0,1
Атырау	4 413,4	3 010,9	2 175,7	835,2
Батыс Қазақстан	357,1	353,7	334,8	18,9
Жамбыл	209,5	198,2	197,6	0,5
Қарағанды	2 098,7	1 528,4	1 398,4	130,0
Қостанай	251,8	250,6	250,0	0,6
Қызылорда	83,9	79,5	78,3	1,2
Маңғыстау	5 944,3	5 150,9	4 058,9	1 092,0
Оңтүстік Қазақстан	440,5	440,5	440,5	-
Павлодар	795,6	385,6	381,4	4,2
Солтүстік Қазақстан	102,3	101,9	101,9	-
Шығыс Қазақстан	9 459,5	4 175,9	3 880,0	295,9
Астана қаласы	13 655,7	9 280,9	6 802,5	2 478,3
Алматы қаласы	18 008,1	16 287,6	16 034,4	253,2
2012				
Қазақстан Республикасы	68 460,4	51 253,1	47 246,4	4 006,7
Ақмола	631,0	631,0	624,2	6,8
Ақтөбе	1 849,7	645,1	630,9	14,2
Алматы	935,7	879,0	878,7	0,3
Атырау	4 591,9	3 530,9	2 585,6	945,3
Батыс Қазақстан	548,2	548,2	542,9	5,4
Жамбыл	1 899,1	1 485,5	1 479,4	6,0
Қарағанды	3 506,6	2 947,0	2 695,7	251,3
Қостанай	329,9	329,9	329,8	0,1
Қызылорда	213,1	213,0	204,5	8,6
Маңғыстау	6 269,3	5 059,5	3 978,8	1 080,7
Оңтүстік Қазақстан	930,6	930,6	925,4	5,2
Павлодар	714,9	434,1	415,8	18,3
Солтүстік Қазақстан	234,9	221,4	210,5	10,9
Шығыс Қазақстан	8 328,2	3 959,9	3 489,8	470,1
Астана қаласы	13 260,8	10 376,3	9 778,0	598,4
Алматы қаласы	24 216,6	19 061,5	18 476,3	585,2
2013				
Қазақстан Республикасы	73 949,8	61 672,7	56 305,4	5 367,2
Ақмола	956,8	742,4	665,5	77,0
Ақтөбе	3 070,9	559,2	557,0	2,2
Алматы	1 213,6	1 117,3	1 111,1	6,2
Атырау	2 244,1	1 880,0	1 556,6	323,4
Батыс Қазақстан	916,0	916,0	822,9	93,1
Жамбыл	1 611,8	1 077,0	1 048,2	28,9
Қарағанды	3 976,3	3 407,7	3 001,2	406,6
Қостанай	520,3	445,3	418,5	26,8
Қызылорда	213,3	213,3	211,9	1,4
Маңғыстау	6 317,9	5 095,4	4 551,2	544,2
Оңтүстік Қазақстан	1 178,9	1 168,5	1 111,2	57,3
Павлодар	448,9	335,3	319,7	15,7
Солтүстік Қазақстан	209,6	209,6	189,5	20,1
Шығыс Қазақстан	3 856,6	3 773,3	3 475,5	297,9
Астана қаласы	14 520,2	9 741,2	8 595,2	1 146,0



Жалғасы

Продолжение

	Барлығы Всего	ҒЗТҚЖ-ға жұмсалған ішкі шығындар Внутренние затраты на НИОКР	Соның ішінде В том числе	
			ағымдағы ішкі шығындар внутренние текущие затраты	күрделі қаржы шығындары капитальные затраты
Алматы қаласы	32 694,3	30 991,0	28 670,4	2 320,6
2014				
<b>Қазақстан Республикасы</b>	73 555,6	66 347,6	60 950,9	5 396,7
Ақмола	853,7	826,7	791,3	35,4
Ақтөбе	2 583,8	735,3	677,0	58,3
Алматы	894,1	804,2	738,2	66
Атырау	2 357,3	1 885,7	1 641,5	244,1
Батыс Қазақстан	674,7	672,2	667,7	4,4
Жамбыл	1 558,9	1 322,3	1 309,9	12,5
Қарағанды	4 996,2	4 048,8	3 724,8	324,1
Қостанай	873,7	573,9	548,2	25,7
Қызылорда	266,0	266,0	256,2	9,8
Маңғыстау	6 638,4	6 160,8	5 181,7	979,1
Оңтүстік Қазақстан	1 235,1	1 233,8	1 157,4	76,4
Павлодар	543,3	322,9	310,3	12,6
Солтүстік Қазақстан	239,7	236,3	211,0	25,3
Шығыс Қазақстан	3 200,2	3 040,6	2 889,1	151,5
Астана қаласы	11 271,1	10 187,8	9 649,6	538,1
Алматы қаласы	35 369,4	34 030,3	31 197,0	2 833,4

**6.27 Жұмыс түрлері бойынша ҒЗТҚЖ-ға жұмсалған ішкі шығындар  
Внутренние затраты на НИОКР по видам работ**

млн. теңге

млн. тенге

	Барлығы Всего	Соның ішінде В том числе		
		іргелі зерттеулер фундаментальные исследования	қолданбалы зерттеулер прикладные исследования	ғылыми-техникалық әзірлемелер научно-технические разработки
2010				
Қазақстан Республикасы	33 466,8	4 312,7	19 644	9 510,1
Ақмола	574,5	19,2	532,2	23,1
Ақтөбе	627,4	6,8	620,5	0,1
Алматы	705,1	51,7	653,4	0
Атырау	2 199,2	18,2	1 266,2	914,8
Батыс Қазақстан	212,9	25,8	83,8	103,3
Жамбыл	1 221,9	0	1 195,2	26,7
Қарағанды	939,5	196	640,4	103,1
Қостанай	214,6	9,1	201,2	4,3
Қызылорда	80,7	0	80,7	0
Маңғыстау	3 064,8	17	27,6	3 020,2
Оңтүстік Қазақстан	450,8	67,6	263,1	120,1
Павлодар	198,9	3,4	190	5,5
Солтүстік Қазақстан	112,1	17,8	94,3	0
Шығыс Қазақстан	5 099,2	197,1	3 714,9	1 187,2
Астана қаласы	4 445,5	218,1	2 959,1	1 268,3
Алматы қаласы	13 319,9	3 464,9	7 121,4	2 733,6
2011				
Қазақстан Республикасы	43 351,6	8 007,1	22 240,5	13 104,0
Ақмола	471,0	17,2	414,6	39,3
Ақтөбе	628,1	5,4	621,7	1,1
Алматы	1 007,8	113,0	850,7	44,1
Атырау	3 010,9	0,0	1 431,7	1 579,2
Батыс Қазақстан	353,7	47,7	87,8	218,2
Жамбыл	198,2	0,0	192,5	5,6
Қарағанды	1 528,4	202,9	1 216,9	108,7
Қостанай	250,6	6,4	219,2	25,0
Қызылорда	79,5	2,4	75,3	1,8
Маңғыстау	5 150,9	113,3	0,0	5 037,6
Оңтүстік Қазақстан	440,5	155,6	270,9	14,0
Павлодар	385,6	53,7	298,7	33,3
Солтүстік Қазақстан	101,9	11,4	90,5	0,0
Шығыс Қазақстан	4 175,9	270,8	2 684,9	1 220,3
Астана қаласы	9 280,9	1 612,5	5 007,7	2 660,7
Алматы қаласы	16 287,6	5 394,9	8 777,4	2 115,2
2012				
Қазақстан Республикасы	51 253,1	11 372	26 870,2	13 010,9
Ақмола	631	14,2	551,6	65,2
Ақтөбе	645,1	7,6	637	0,5
Алматы	878,9	98,7	780,2	0
Атырау	3531	0	2 168,7	1 362,3
Батыс Қазақстан	548,2	114,7	315,4	118,1
Жамбыл	1 485,5	0	1 476,5	9
Қарағанды	2947	541,7	2 017,2	388,1



Жалғасы

Продолжение

	Барлығы Всего	Соның ішінде В том числе		
		іргелі зерттеулер фундаментальные исследования	қолданбалы зерттеулер прикладные исследования	ғылыми-техникалық әзірлемелер научно-технические разработки
Қостанай	329,9	32,8	270,9	26,2
Қызылорда	213	0	213	0
Маңғыстау	5 059,6	0	2 234,2	2 825,4
Оңтүстік Қазақстан	930,6	523,4	135,4	271,8
Павлодар	434,1	64,3	357,7	12,1
Солтүстік Қазақстан	221,4	14	207,4	0
Шығыс Қазақстан	3 959,9	591,8	2 160,3	1 207,8
Астана қаласы	10 376,4	2 673,1	3 386,6	4 316,7
Алматы қаласы	19 061,5	6 695,5	9 958,1	2 407,9
2013				
<b>Қазақстан Республикасы</b>	61 672,7	18 197,0	33 369,4	10 106,3
Ақмола	742,4	27,9	668,5	46,0
Ақтөбе	559,2	0,1	515,8	43,3
Алматы	1 117,3	312,2	805,2	-
Атырау	1 880,0	27,3	1 746,3	106,4
Батыс Қазақстан	916,0	197,3	210,0	508,8
Жамбыл	1 077,0	-	1 026,9	50,1
Қарағанды	3 407,7	847,0	2 111,7	449,0
Қостанай	445,3	52,7	373,1	19,5
Қызылорда	213,3	40,7	172,7	-
Маңғыстау	5 095,4	73,6	1 734,0	3 287,8
Оңтүстік Қазақстан	1 168,5	645,5	409,4	113,6
Павлодар	335,3	131,2	200,7	3,4
Солтүстік Қазақстан	209,6	14,0	195,6	-
Шығыс Қазақстан	3 773,3	784,8	2 142,3	846,2
Астана қаласы	9 741,2	4 279,1	4 440,0	1 022,1
Алматы қаласы	30 991,0	10 763,5	16 617,2	3 610,2
2014				
<b>Қазақстан Республикасы</b>	66 347,6	15 260,7	38 394,7	12 692,2
Ақмола	826,7	44,9	756,5	25,3
Ақтөбе	735,3	13,9	675,5	45,9
Алматы	804,2	16,5	784,7	3,0
Атырау	1 885,7	32,9	1 805,3	47,5
Батыс Қазақстан	672,2	166,9	198,2	307,0
Жамбыл	1 322,3	9,5	1 235,1	77,8
Қарағанды	4 048,9	851,4	2 869,1	328,4
Қостанай	574,0	16,0	498,8	59,1
Қызылорда	266,0	18,1	247,9	0,0
Маңғыстау	6 160,7	47,1	1 823,2	4 290,4
Оңтүстік Қазақстан	1 233,8	552,9	521,6	159,2
Павлодар	322,9	109,8	197,7	15,3
Солтүстік Қазақстан	236,3	14,0	222,3	0,0
Шығыс Қазақстан	3 040,6	560,5	1 759,6	720,4
Астана қаласы	10 187,7	3 017,9	6 323,4	846,5
Алматы қаласы	34 030,3	9 788,4	18 475,7	5 766,2

**6.28 Қаржыландыру көздері бойынша ҒЗТҚЖ-ға жұмсалған ішкі шығындар**  
**Внутренние затраты на НИОКР по источникам финансирования**

млн. теңге

млн. тенге

	Зерттеулер мен әзірлемелерге жұмсалған ішкі шығындар, барлығы Внутренние затраты на исследования и разработки, всего	Меншікті қаражат Собственные средства	Бюджеттік қаражат Бюджетные средства	Тартылған қаражат Привлеченные средства	Соның ішінде қарыз қаражаты В том числе заемные средства
2011					
<b>Қазақстан Республикасы</b>	43 351,6	20 075,5	22 918,1	358,0	239,1
Ақмола	471,0	5,3	417,7	48,0	0,0
Ақтөбе	628,1	520,7	107,4	0,0	0,0
Алматы	1 007,8	103,3	903,0	1,5	0,0
Атырау	3 010,9	2 982,6	28,3	0,0	0,0
Батыс Қазақстан	353,7	22,8	118,1	212,8	212,8
Жамбыл	198,2	3,6	194,6	0,0	0,0
Қарағанды	1 528,4	350,9	1 177,5	0,0	0,0
Қостанай	250,6	23,9	226,7	0,0	0,0
Қызылорда	79,5	9,1	67,3	3,1	0,0
Маңғыстау	5 150,9	5 057,0	93,9	0,0	0,0
Оңтүстік Қазақстан	440,5	52,6	387,9	0,0	0,0
Павлодар	385,6	160,6	202,7	22,3	22,3
Солтүстік Қазақстан	101,9	0,0	101,9	0,0	0,0
Шығыс Қазақстан	4 175,9	2 146,9	1 981,1	47,9	0,0
Астана қаласы	9 280,9	6 739,1	2 541,8	0,0	0,0
Алматы қаласы	16 287,6	1 849,0	14 368,3	70,3	4,0
2012					
<b>Қазақстан Республикасы</b>	51 253,1	17 073,5	30 712,0	3 467,6	444,6
Ақмола	631,0	9,7	545,8	75,5	0,0
Ақтөбе	645,1	525,2	111,6	8,3	0,0

## Жалғасы

## Продолжение

	Зерттеулер мен әзірлемелерге жұмсалған ішкі шығындар, барлығы Внутренние затраты на исследования и разработки, всего	Меншікті қаражат Собственные средства	Бюджеттік қаражат Бюджетные средства	Тартылған қаражат Привлеченные средства	Соның ішінде қарыз қаражаты В том числе заемные средства
Алматы	879,0	224,6	654,4	0,0	0,0
Атырау	3 530,9	3 512,9	18,0	0,0	0,0
Батыс Қазақстан	548,2	136,3	350,9	61,0	0,0
Жамбыл	1 485,5	0,8	1 481,3	3,4	0,8
Қарағанды	2 947,0	931,9	1 552,9	462,2	99,3
Қостанай	329,9	28,9	301,0	0,0	0,0
Қызылорда	213,0	7,8	205,2	0,0	0,0
Маңғыстау	5 059,5	4 939,4	120,1	0,0	0,0
Оңтүстік Қазақстан	930,6	86,1	844,3	0,0	0,0
Павлодар	434,1	114,9	285,7	33,5	16,0
Солтүстік Қазақстан	221,4	0,0	199,2	22,2	0,0
Шығыс Қазақстан	3 959,9	355,3	1 678,0	1 926,6	8,6
Астана қаласы	10 376,3	4 616,8	5 371,6	387,9	319,9
Алматы қаласы	19 061,5	1 582,7	16 991,6	487,2	0,0
2013					
<b>Қазақстан Республикасы</b>	61 672,7	17 836,2	39 273,3	4 563,2	1 035,0
Ақмола	742,4	30,9	670,0	36,6	0,0
Ақтөбе	559,2	445,8	95,0	0,0	0,0
Алматы	1 117,3	272,1	840,3	0,0	0,0
Атырау	1 880,0	1 835,0	45,0	0,0	0,0
Батыс Қазақстан	916,0	11,3	666,2	152,9	0,0
Жамбыл	1 077,0	9,0	924,4	115,7	0,0
Қарағанды	3 407,7	1 056,4	1 799,7	543,8	533,9
Қостанай	445,3	36,1	318,6	90,6	0,0
Қызылорда	213,3	8,4	204,9	0,0	0,0
Маңғыстау	5 095,4	4 670,0	61,7	363,7	363,8
Оңтүстік Қазақстан	1 168,5	68,2	1 056,1	20,2	0,0
Павлодар	335,3	70,1	230,3	34,4	0,0
Солтүстік Қазақстан	209,6	-	201,4	8,1	0,0
Шығыс Қазақстан	3 773,3	308,9	1 829,2	1626,2	41,5
Астана қаласы	9 741,2	3 718,4	5 972,5	35,4	0,0
Алматы қаласы	30 991,0	5 295,8	23 880,2	1535,5	95,8
2014					
<b>Қазақстан Республикасы</b>	66 347,6	19 858,3	43 343,5	3 145,8	645,9
Ақмола	826,7	60,7	766,0	0,0	0,0
Ақтөбе	735,3	516,6	218,7	0,0	0,0
Алматы	804,2	32,6	771,6	0,0	0,0
Атырау	1 885,7	1 842,9	42,7	0,0	0,0
Батыс Қазақстан	672,2	47,9	329,6	294,7	0,0
Жамбыл	1 322,3	68,7	1 253,1	0,5	0,0
Қарағанды	4 048,9	1 189,8	2 465,0	394,2	360,7
Қостанай	574,0	61,1	426,1	86,7	0,0
Қызылорда	266,0	40,7	220,4	4,9	4,9
Маңғыстау	6 160,7	6 098,4	62,3	0,0	0,0
Оңтүстік Қазақстан	1 233,8	197,5	1 008,1	28,3	0,0
Павлодар	322,9	77,9	213,2	31,9	0,0
Солтүстік Қазақстан	236,3	-	228,7	7,6	0,0
Шығыс Қазақстан	3 040,6	315,3	1 785,8	939,4	53,5
Астана қаласы	10 187,7	2 426,3	7 691,1	70,3	0,0
Алматы қаласы	34 030,3	6 881,9	25 861,1	1 287,3	226,8

**6.29 Ғылыми зерттеулер мен әзірлемелерді орындайтын қызметкерлер саны**  
**Численность работников, выполняющих научные исследования и разработки**

адам

человек

	2010	2011	2012	2013	2014
<b>Қазақстан Республикасы</b>	17 021	18 003	20 404	23 712	25 793
Ақмола	615	798	936	992	1 054
Ақтөбе	195	184	172	282	356
Алматы	759	823	415	826	901
Атырау	582	609	605	400	398
Батыс Қазақстан	459	500	516	600	425
Жамбыл	344	155	350	278	368
Қарағанды	875	794	1 189	1 387	1 631
Қостанай	324	263	268	518	565
Қызылорда	98	147	192	205	253
Маңғыстау	474	548	569	590	583
Оңтүстік Қазақстан	442	576	994	1 466	1 359
Павлодар	187	280	292	774	809
Солтүстік Қазақстан	106	77	325	312	229
Шығыс Қазақстан	1 852	1 857	1 913	2269	2 377
Астана қаласы	1 531	1 703	3 024	3 159	3 391
Алматы қаласы	8 178	8 689	8 644	9 654	11 094

**6.30 Ғылыми зерттеулер мен әзірлемелерді орындайтын қызметкерлердің саны сыныптары бойынша**  
**Численность работников, выполняющих научные исследования и разработки по категориям**

адам

человек

	Ғылыми зерттеулер мен әзірлемелерді орындаған қызметкерлер саны Численность работников, выполнявших научные исследования и разработки	Оның ішінде В том числе		
		зерттеуші мамандар специалисты-исследователи	техникалық персоналдар технический персонал	өзгелері прочие
2010				
Қазақстан Республикасы	17 021	10 870	3 832	2 319
Ақмола	615	296	215	104
Ақтөбе	195	116	61	18
Алматы	759	401	248	110
Атырау	582	390	96	96
Батыс Қазақстан	459	296	110	53
Жамбыл	344	190	92	62
Қарағанды	875	650	155	70
Қостанай	324	204	91	29
Қызылорда	98	54	16	28
Маңғыстау	474	374	52	48
Оңтүстік Қазақстан	442	288	120	34
Павлодар	187	126	51	10
Солтүстік Қазақстан	106	73	20	13
Шығыс Қазақстан	1 852	734	663	455
Астана қаласы	1 531	1 109	219	203
Алматы қаласы	8 178	5 569	1 623	986
2011				
Қазақстан Республикасы	18 003	11 488	3 957	2 558
Ақмола	798	497	193	108
Ақтөбе	184	114	58	12
Алматы	823	486	235	102
Атырау	609	422	83	104
Батыс Қазақстан	500	286	141	73
Жамбыл	155	93	30	32
Қарағанды	794	554	170	70
Қостанай	263	134	101	28
Қызылорда	147	56	19	72
Маңғыстау	548	411	85	52
Оңтүстік Қазақстан	576	460	82	34
Павлодар	280	194	57	29
Солтүстік Қазақстан	77	50	26	1
Шығыс Қазақстан	1 857	728	657	472
Астана қаласы	1 703	1 234	204	265
Алматы қаласы	8 689	5 769	1 816	1 104
2012				
Қазақстан Республикасы	20 404	13 494	4 731	2 179
Ақмола	936	568	268	100
Ақтөбе	172	106	40	26
Алматы	415	250	110	55
Атырау	605	414	82	109
Батыс Қазақстан	516	289	143	84
Жамбыл	350	178	130	42
Қарағанды	1 189	821	296	72
Қостанай	268	133	97	38
Қызылорда	192	105	77	10
Маңғыстау	569	370	166	33
Оңтүстік Қазақстан	994	879	85	30
Павлодар	292	222	64	6
Солтүстік Қазақстан	325	146	166	13
Шығыс Қазақстан	1 913	793	645	475
Астана қаласы	3 024	2 390	420	214
Алматы қаласы	8 644	5 830	1 942	872
2013				
Қазақстан Республикасы	23 712	17 195	3 586	2 931
Ақмола	992	683	213	96
Ақтөбе	282	160	45	77
Алматы	826	639	68	119
Атырау	400	298	31	71
Батыс Қазақстан	600	392	82	126
Жамбыл	278	165	78	35
Қарағанды	1 387	824	404	159
Қостанай	518	382	78	58
Қызылорда	205	119	27	59
Маңғыстау	590	454	67	69
Оңтүстік Қазақстан	1 466	1 360	71	35
Павлодар	774	716	24	34
Солтүстік Қазақстан	312	157	148	7
Шығыс Қазақстан	2269	1 530	479	260
Астана қаласы	3 159	2 584	203	372

Жалғасы

Продолжение

	Ғылыми зерттеулер мен әзірлемелерді орындаған қызметкерлер саны Численность работников, выполнявших научные исследования и разработки	Оның ішінде В том числе		
		зерттеуші мамандар специалисты-исследователи	техникалық персоналдар технический персонал	өзгелері прочие
Алматы қаласы	9 654	6 732	1 568	1 354
<b>2014</b>				
<b>Қазақстан Республикасы</b>	25 793	18 930	3 882	2 981
Ақмола	1 054	597	230	227
Ақтөбе	356	230	57	69
Алматы	901	603	140	158
Атырау	398	281	31	86
Батыс Қазақстан	425	249	50	126
Жамбыл	368	195	119	54
Қарағанды	1 631	1 070	394	167
Қостанай	565	419	80	66
Қызылорда	253	136	46	71
Маңғыстау	583	467	72	44
Оңтүстік Қазақстан	1 359	1 230	78	51
Павлодар	809	697	38	74
Солтүстік Қазақстан	229	150	68	11
Шығыс Қазақстан	2 377	1 663	477	237
Астана қаласы	3 391	2 733	265	393
Алматы қаласы	11 094	8 210	1 737	1 147

### 6.31 Кәсіпорындардың инновациялық белсенділігі Инновационная активность предприятий

	Респонденттер саны, барлығы Количество респондентов, всего			Одан Из них					
				инновациялық белсенді кәсіпорындардың саны количество инновационно-активных предприятий			инновация саласындағы белсенділік деңгейі, % уровень активности в области инноваций, %		
	2010	2011	2012	2010	2011	2012	2010	2011	2012
<b>Қазақстан Республикасы</b>	10 937	10 723	21 452	467	614	1 622	4,3	5,7	7,6
Ақмола	764	728	1 180	5	7	68	0,7	1,0	5,8
Ақтөбе	440	436	1 023	27	37	61	6,1	8,5	5,9
Алматы	750	610	1 221	7	28	108	0,9	4,6	8,8
Атырау	245	212	599	9	14	29	3,7	6,6	4,8
Батыс Қазақстан	195	205	553	9	26	53	4,6	12,7	9,5
Жамбыл	400	401	657	31	41	64	7,8	10,2	9,7
Қарағанды	963	982	2 046	67	71	173	7,0	7,2	8,5
Қостанай	653	645	1 342	17	31	189	2,6	4,8	14,1
Қызылорда	278	274	532	17	22	68	6,1	8,0	12,8
Маңғыстау	466	457	1 021	5	5	17	1,1	1,1	1,6
Оңтүстік Қазақстан	727	733	2 081	25	51	112	3,4	7,0	5,4
Павлодар	514	515	1 085	26	28	60	5,1	5,4	5,5
Солтүстік Қазақстан	449	460	947	11	11	104	2,4	2,4	11,0
Шығыс Қазақстан	932	868	1 730	60	70	117	6,4	8,1	6,8
Астана қаласы	695	707	1 796	18	29	134	2,6	4,1	7,5
Алматы қаласы	2 466	2 490	3 639	133	143	265	5,4	5,7	7,3

Жалғасы

Продолжение

	Респонденттер саны, барлығы Количество респондентов, всего		Одан Из них			
			инновациялық белсенді кәсіпорындардың саны количество инновационно-активных предприятий		инновация саласындағы белсенділік деңгейі, % уровень активности в области инноваций, %	
	2013	2014	2013	2014	2013	2014
<b>Қазақстан Республикасы</b>	22 070	24 068	1 774	1 940	8,0	8,1
Ақмола	1 173	1 270	83	92	7,1	7,3
Ақтөбе	1 044	1 114	68	85	6,5	7,6
Алматы	1 318	1 473	126	139	9,5	9,4
Атырау	798	977	41	79	5,1	8,1
Батыс Қазақстан	646	768	34	51	5,3	6,6
Жамбыл	734	808	75	98	10,2	12,2
Қарағанды	1 957	1 902	148	159	7,6	8,4
Қостанай	1 393	1 500	164	204	11,8	13,6
Қызылорда	709	725	85	73	12,0	10,1
Маңғыстау	838	922	20	32	2,4	3,4
Оңтүстік Қазақстан	2 009	2 025	129	143	6,4	7,0
Павлодар	1 118	1 142	95	79	8,5	6,9
Солтүстік Қазақстан	1 047	1 001	114	116	10,9	11,6
Шығыс Қазақстан	1 767	2 055	99	157	5,6	7,6
Астана қаласы	1 617	1 997	179	214	11,1	10,7
Алматы қаласы	3 902	4 389	314	219	8,0	5,0

\* 2012 жылдан бастап инновация статистикасы бойынша байқау халықаралық ұсынымдарға сәйкес іріктеу тәсілімен жүргізілді. 2008 жылы – өнімдік және үдерістік инновациялар бойынша, ал 2012 жылдан – өнімдік, үдерістік, ұйымдық және маркетингтік инновациялар бойынша.  
С 2012 года обследование по статистике инноваций проводится выборочным методом в соответствии с международными рекомендациями. В 2008г. – по продуктовым и процессным инновациям, а с 2012 года – по продуктовым, процессным, организационным и маркетинговым инновациям.

### 6.32 Инновациялық өнім көлемі Объем инновационной продукции

млн. теңге

млн. тенге

	2010	2011	2012	2013	2014
<b>Қазақстан Республикасы</b>	142 166,8	235 962,7	379 005,6	578 263,1	580 386,0
Ақмола	6 959,6	9 822,5	19 902,1	18 205,7	33 801,6
Ақтөбе	9 792,3	16 880,9	6 542,4	8 300,6	4 454,4
Алматы	521,0	5 498,1	13 288,0	13 153,8	16 608,9
Атырау	126,1	1 828,1	4 772,2	38 078,2	18 655,3
Батыс Қазақстан	-	24 804,9	4 399,3	9 009,5	5 996,5
Жамбыл	723,8	11 251,8	19 181,2	19 637,4	25 250,3
Қарағанды	14 897,7	14 388,6	30 891,5	53 731,2	21 578,1
Қостанай	1 966,9	12 453,0	29 769,7	35 728,9	57 633,9
Қызылорда	-	2 281,3	3 645,0	6 641,7	4 761,2
Маңғыстау	233,2	618,6	3 609,0	1 395,4	1 546,8
Оңтүстік Қазақстан	4 859,9	15 374,0	22 588,7	33 177,5	45 153,5
Павлодар	72 592,6	73 279,0	97 620,0	83 368,0	83 070,6
Солтүстік Қазақстан	2 880,6	1 469,5	6 098,3	16 028,0	16 500,4
Шығыс Қазақстан	13 854,5	33 592,5	99 332,1	109 378,9	97 778,9
Астана қаласы	72,2	1 818,6	4 787,0	119 923,4	125 507,0
Алматы қаласы	12 686,6	10 601,4	12 579,1	12 504,9	22 088,6

### 6.33 Кәсіпорындардың өнімдік және үдерістік инновацияларға жұмсаған шығындары Затраты на продуктовые и процессные инновации предприятий

млн. теңге

млн. тенге

	2010	2011	2012	2013	2014
<b>Қазақстан Республикасы</b>	235 501,7	194 990,9	325 639,3	431 993,8	434 602,4
Ақмола	911,4	3 951,6	10 356,4	10 632,8	13 110,6
Ақтөбе	28 818,0	31 438,0	56 039,6	46 423,3	40 042,7
Алматы	37,9	2 923,4	14 971,9	7 423,6	8 783,2
Атырау	422,6	14 447,2	15 838,9	25 895,7	23 686,2
Батыс Қазақстан	62,1	47 344,1	3 053,3	10 692,9	2 745,3
Жамбыл	11 132,3	11 444,4	18 853,8	16 901,0	14 807,9
Қарағанды	3 563,2	8 809,9	9 319,2	32 782,7	37 232,2
Қостанай	33,4	709,1	6 722,9	16 011,1	26 991,6
Қызылорда	19 819,7	2 911,4	4 558,2	6 728,7	6 967,7
Маңғыстау	-	648,9	9 138,4	6 014,7	3 416,9
Оңтүстік Қазақстан	9 262,7	18 648,9	11 208,2	26 382,1	39 169,3
Павлодар	11 023,0	7 895,3	5 197,3	13 249,2	9 750,6
Солтүстік Қазақстан	478,9	184,9	13 985,0	12 852,4	10 701,8
Шығыс Қазақстан	141 842,2	32 926,1	33 393,2	28 225,3	43 226,4
Астана қаласы	2 119,5	3 416,1	104 657,6	138 092,1	103 535,1
Алматы қаласы	5 974,8	7 291,6	8 345,4	33 686,2	50 434,9

### 6.34 Магистранттарды және докторанттарды даярлауды жүзеге асыратын ұйымдардың саны Число организаций осуществляющих подготовку магистрантов и докторантов

жыл соңына

на конец года

	2010		2011		2012	
	магистранттар магистранты	докторанттар докторанты	магистранттар магистранты	докторанттар докторанты	магистранттар магистранты	докторанттар докторанты
<b>Қазақстан Республикасы</b>	119	46	124	41	119	46
Ақмола	5	2	5	1	5	1
Ақтөбе	4	-	4	-	4	1
Алматы	2	1	2	1	4	3
Атырау	2	1	2	-	1	-
Батыс Қазақстан	4	1	4	1	4	1
Жамбыл	4	1	4	1	3	1
Қарағанды	12	6	13	6	11	6
Қостанай	5	2	5	1	4	1
Қызылорда	3	-	3	-	3	1
Маңғыстау	1	-	1	-	1	-
Оңтүстік Қазақстан	11	2	12	2	10	2
Павлодар	3	2	3	2	2	1
Солтүстік Қазақстан	1	-	1	-	1	-
Шығыс Қазақстан	9	4	9	4	8	4
Астана қаласы	13	4	14	4	13	4
Алматы қаласы	40	20	42	18	45	20

Жалғасы

Продолжение

	2013		2014	
	магистранттар магистранты	докторанттар докторанты	магистранттар магистранты	докторанттар докторанты
<b>Қазақстан Республикасы</b>	117	49	118	54
Ақмола	5	1	5	1
Ақтөбе	4	1	4	1
Алматы	4	2	4	2
Атырау	1	-	1	-
Батыс Қазақстан	3	1	3	1
Жамбыл	3	1	2	1
Қарағанды	11	5	10	5
Қостанай	4	1	4	1
Қызылорда	3	1	3	1
Маңғыстау	1	-	2	1
Оңтүстік Қазақстан	9	2	9	2
Павлодар	2	1	2	1
Солтүстік Қазақстан	1	-	1	1
Шығыс Қазақстан	7	3	7	5
Астана қаласы	14	5	16	7
Алматы қаласы	45	25	45	24

**6.35 Магистранттардың саны, олардың қабылданғандары және бітіргендері**  
**Численность магистрантов, их прием и выпуск**

адам

человек

	2010	2011	2012	2013	2014
магистратураға қабылданғандар - барлығы					
принято в магистратуру - всего					
<b>Қазақстан Республикасы</b>	10 349	13 949	16 351	17 775	16 941
Ақмола	513	665	495	559	357
Ақтөбе	112	173	292	350	450
Алматы	57	166	243	304	303
Атырау	164	75	115	136	88
Батыс Қазақстан	179	406	444	413	416
Жамбыл	441	424	512	602	367
Қарағанды	831	1 025	1 170	1 200	1 195
Қостанай	208	285	286	372	274
Қызылорда	150	292	189	185	172
Маңғыстау	125	98	103	133	91
Оңтүстік Қазақстан	780	953	1 322	1 435	1 404
Павлодар	236	219	220	379	258
Солтүстік Қазақстан	68	55	75	54	63
Шығыс Қазақстан	588	879	1 027	1 062	1 079
Астана қаласы	1 339	1 968	2 744	3 486	3 463
Алматы қаласы	4 558	6 266	7 114	7 105	6 961
магистранттар саны – барлығы					
численность магистрантов – всего					
<b>Қазақстан Республикасы</b>	16 586	21 159	27 149	31 950	32 527
Ақмола	726	562	643	772	637
Ақтөбе	186	268	485	620	739
Алматы	100	210	614	527	477
Атырау	288	224	174	233	206
Батыс Қазақстан	304	534	783	822	840
Жамбыл	674	703	824	1 103	876
Қарағанды	1 318	1 656	2 017	2 277	2 265
Қостанай	319	404	462	735	724
Қызылорда	234	416	413	358	343
Маңғыстау	180	192	184	217	218
Оңтүстік Қазақстан	1 301	1 643	2 166	2 601	2 823
Павлодар	432	449	416	585	572
Солтүстік Қазақстан	96	97	112	114	111
Шығыс Қазақстан	961	1 221	1 640	1 841	1 899
Астана қаласы	1 839	2 682	3 899	5 330	5 858
Алматы қаласы	7 628	9 898	12 317	13 815	13 939
нақты бітіргендер – барлығы					
фактический выпуск – всего					
<b>Қазақстан Республикасы</b>	6 843	8 353	10 118	12 962	15 880
Ақмола	177	343	435	547	643
Ақтөбе	71	74	131	205	314
Алматы	8	54	174	382	292
Атырау	115	124	146	65	105
Батыс Қазақстан	125	151	162	343	378
Жамбыл	268	333	428	449	612
Қарағанды	429	625	795	984	1 214
Қостанай	126	173	209	255	267
Қызылорда	95	102	180	217	188

Жалғасы	Продолжение				
	2010	2011	2012	2013	2014
Маңғыстау	107	80	107	97	91
Оңтүстік Қазақстан	429	492	746	838	1 226
Павлодар	183	176	241	201	263
Солтүстік Қазақстан	33	49	56	51	62
Шығыс Қазақстан	453	555	541	795	1 050
Астана қаласы	735	982	1 351	1 966	2 632
Алматы қаласы	3 489	4 040	4 416	5 567	6 543

**6.36 Докторанттар саны, олардың қабылданғандары және бітіргендері**  
**Численность докторантов, их прием и выпуск**

адам	человек				
	2010	2011	2012	2013	2014
докторантураға қабылданғандар - барлығы					
принято в докторантуру - всего					
<b>Қазақстан Республикасы</b>	492	609	565	638	729
Ақмола	6	4	-	4	5
Ақтөбе	-	-	3	9	5
Алматы	5	-	7	3	3
Атырау	5	-	-	-	-
Батыс Қазақстан	4	-	3	5	2
Жамбыл	6	-	-	6	5
Қарағанды	19	31	31	44	42
Қостанай	5	6	5	-	4
Қызылорда	-	-	10	8	8
Маңғыстау	-	-	-	-	2
Оңтүстік Қазақстан	29	31	39	37	35
Павлодар	34	6	7	5	9
Солтүстік Қазақстан	-	-	-	-	2
Шығыс Қазақстан	37	28	21	36	32
Астана қаласы	84	81	95	127	154
Алматы қаласы	258	422	344	354	421
докторанттар саны - барлығы					
численность докторантов – всего					
<b>Қазақстан Республикасы</b>	960	1 337	1 588	1 892	2 063
Ақмола	10	12	7	8	9
Ақтөбе	-	-	3	12	17
Алматы	3	3	28	10	12
Атырау	4	-	-	-	-
Батыс Қазақстан	7	7	3	8	9
Жамбыл	15	12	6	6	11
Қарағанды	31	55	73	105	123
Қостанай	5	7	12	10	9
Қызылорда	-	-	10	18	26
Маңғыстау	-	-	-	-	2
Оңтүстік Қазақстан	45	74	99	106	110
Павлодар	54	51	28	17	21
Солтүстік Қазақстан	-	-	-	-	2
Шығыс Қазақстан	49	72	85	85	93
Астана қаласы	198	214	263	327	401
Алматы қаласы	539	830	971	1 180	1 218
нақты бітіргендер - барлығы					
фактический выпуск – всего					
<b>Қазақстан Республикасы</b>	207	159	257	373	503
Ақмола	-	-	4	3	4
Ақтөбе	2	-	-	-	-
Алматы	-	-	-	18	7
Атырау	-	-	-	-	-
Батыс Қазақстан	-	-	-	-	-
Жамбыл	5	4	6	5	-
Қарағанды	6	7	5	10	26
Қостанай	-	-	-	1	5
Қызылорда	-	-	-	-	-
Маңғыстау	-	-	-	-	-
Оңтүстік Қазақстан	-	2	13	29	31
Павлодар	-	8	28	16	5
Солтүстік Қазақстан	-	-	-	-	-
Шығыс Қазақстан	6	3	-	18	25
Астана қаласы	68	46	47	60	72
Алматы қаласы	120	89	154	213	328



**Бизнес тіркелімі****Бизнес-регистр**

Бөлімде Статистикалық бизнес-тіркелім негізінде алынған Қазақстан Республикасының заңды тұлғалары туралы деректер келтіріледі. Заңды тұлғалар қызметкерлердің тізімдік санына байланысты:

- шағын (50 адамға дейін);
- орта (51-ден 250 адамға дейін);
- ірі (250 адамнан астам) деп, олардың

мөлшерлілігі бойынша сыныпталады.

Кәсіпорындарды есепке алу үшін мынадай ұғымдар қолданылды:

тіркелген заңды тұлғалар – есепті кезең соңындағы жағдай бойынша ресми тіркелген заңды тұлғалар (жұмыс істейтін және жұмыс істемейтін);

жұмыс істейтіндердің тізімдік саны – жалдамалы қызметкерлердің есепті жылғы орташа саны, жұмысты қоса атқарушыларсыз және келісім-шарт бойынша жұмыс істейтіндерсіз.

В разделе приводятся данные о юридических лицах Республики Казахстан, полученные на основании Статистического бизнес-регистра. Юридические лица классифицируются по их размерности, в зависимости от списочной численности работников:

- малые (до 50 человек);
- средние (от 51 до 250 человек);
- крупные (свыше 250 человек).

Для учета предприятий применены понятия:

зарегистрированные юридические лица - официально зарегистрированные юридические лица (действующие и недействующие) по состоянию на конец отчетного периода;

списочная численность работающих - численность наемных работников в среднем за отчетный год, без совместителей и работающих по договорам.

**6.37 Заңды тұлғалар саны**  
**Количество юридических лиц**

1 қаңтардағы жағдай бойынша, бірлік

по состоянию на 1 января, единиц

	Барлығы Всего			
	2012	2013	2014	2015
<b>Қазақстан Республикасы</b>	301 372	317 926	338 981	353 833
Шағын/Малые	284 888	301 305	322 121	336 422
Орта/Средние	14 134	14 289	14 427	14 936
Ірі/Крупные	2 350	2 332	2 433	2 475
Ақмола	10 989	11 241	11 761	11 623
Шағын/Малые	10 133	10 450	11 011	10 897
Орта/Средние	762	698	658	632
Ірі/Крупные	94	93	92	94
Ақтөбе	12 243	12 722	13 306	13 759
Шағын/Малые	11 462	11 969	12 571	12 979
Орта/Средние	690	654	642	683
Ірі/Крупные	91	99	93	97
Алматы	16 341	17 134	18 044	16 900
Шағын/Малые	15 149	15 917	16 790	15 623
Орта/Средние	1 049	1 097	1 135	1 153
Ірі/Крупные	143	120	119	124
Атырау	9 446	9 862	10 348	10 455
Шағын/Малые	8 847	9 283	9 784	9 870
Орта/Средние	523	503	472	493
Ірі/Крупные	76	76	92	92
Батыс Қазақстан	7 236	8 293	8 760	8 979
Шағын/Малые	6 588	7 631	8 109	8 327
Орта/Средние	568	581	579	580
Ірі/Крупные	80	81	72	72
Жамбыл	8 978	9 375	9 775	9 648
Шағын/Малые	8 250	8 639	9 044	8 894
Орта/Средние	643	658	651	674
Ірі/Крупные	85	78	80	80
Қарағанды	21 052	22 261	23 583	24 566
Шағын/Малые	19 744	20 940	22 245	23 213
Орта/Средние	1 138	1 149	1 156	1 180
Ірі/Крупные	170	172	182	173
Қостанай	12 051	12 491	13 015	13 153
Шағын/Малые	11 201	11 639	12 148	12 314
Орта/Средние	717	727	745	716
Ірі/Крупные	133	125	122	123
Қызылорда	7 172	7 484	8 175	8 409
Шағын/Малые	6 521	6 850	7 517	7 739
Орта/Средние	569	552	571	582
Ірі/Крупные	82	82	87	88
Маңғыстау	9 992	10 415	11 162	11 843
Шағын/Малые	9 434	9 909	10 633	11 323
Орта/Средние	474	422	436	433
Ірі/Крупные	84	84	93	87
Оңтүстік Қазақстан	27 333	28 695	30 423	30 684
Шағын/Малые	25 709	27 025	28 734	28 944
Орта/Средние	1 428	1 472	1 484	1 514

Жалғасы

Продолжение

	Барлығы Всего			
	2012	2013	2014	2015
Ірі/Крупные	196	198	205	226
Павлодар	12 264	12 821	13 042	12 270
Шағын/Малые	11 483	12 048	12 291	11 506
Орта/Средние	673	671	655	659
Ірі/Крупные	108	102	96	105
Солтүстік Қазақстан	8 885	9 148	9 367	9 489
Шағын/Малые	8 210	8 449	8 683	8 808
Орта/Средние	603	630	617	615
Ірі/Крупные	72	69	67	66
Шығыс Қазақстан	18 735	19 379	20 064	20 551
Шағын/Малые	17 436	18 081	18 820	19 283
Орта/Средние	1 120	1 125	1 059	1 082
Ірі/Крупные	179	173	185	186
Астана қаласы	33 334	36 702	41 863	47 240
Шағын/Малые	32 344	35 650	40 715	46 009
Орта/Средние	772	815	886	961
Ірі/Крупные	218	237	262	270
Алматы қаласы	85 321	89 903	96 293	104 264
Шағын/Малые	82 377	86 825	93 026	100 693
Орта/Средние	2 405	2 535	2 681	2 979
Ірі/Крупные	539	543	586	592

Жалғасы

Продолжение

	Одан Из них							
	жұмыс істейтіндер действующие				оның ішінде белсенділері в том числе активные			
	2012	2013	2014	2015	2012	2013	2014	2015
<b>Қазақстан Республикасы</b>	177 584	174 953	183 322	197 829	114 355	113 253	112 244	118 406
Шағын/Малые	162 257	159 300	167 361	181 338	99 794	98 395	97 200	103 054
Орта/Средние	13 069	13 402	13 606	14 094	12 384	12 664	12 741	13 034
Ірі/Крупные	2 258	2 251	2 355	2 397	2 177	2 194	2 303	2 318
Ақмола	6 464	6 505	6 281	6 657	5 078	5 265	5 290	5 542
Шағын/Малые	5 721	5 733	5 531	5 932	4 361	4 528	4 546	4 819
Орта/Средние	654	680	658	631	628	645	652	629
Ірі/Крупные	89	92	92	94	89	92	92	94
Ақтөбе	8 482	8 454	8 560	8 336	6 097	6 098	6 129	6 124
Шағын/Малые	7 744	7 707	7 827	7 556	5 361	5 351	5 396	5 348
Орта/Средние	655	648	640	683	653	648	640	679
Ірі/Крупные	83	99	93	97	83	99	93	97
Алматы	10 332	9 665	9 278	9 394	8 479	7 023	6 325	6 556
Шағын/Малые	9 217	8 515	8 110	8 196	7 377	5 889	5 186	5 377
Орта/Средние	973	1 033	1 055	1 080	963	1 017	1 027	1 061
Ірі/Крупные	142	117	113	118	139	117	112	118
Атырау	6 588	6 320	6 368	7 022	3 931	3 910	3 829	4 157
Шағын/Малые	6 026	5 776	5 807	6 441	3 398	3 388	3 278	3 591
Орта/Средние	487	469	469	489	461	448	461	475
Ірі/Крупные	75	75	92	92	72	74	90	91
Батыс Қазақстан	5 241	5 813	5 988	6 224	3 746	4 354	4 472	4 519
Шағын/Малые	4 595	5 152	5 338	5 573	3 104	3 701	3 823	3 869
Орта/Средние	567	580	578	579	563	572	578	578
Ірі/Крупные	79	81	72	72	79	81	71	72
Жамбыл	5 599	5 593	5 537	5 729	3 841	3 885	3 825	3 954
Шағын/Малые	4 879	4 859	4 806	4 975	3 124	3 152	3 095	3 204
Орта/Средние	636	657	651	674	633	656	651	671
Ірі/Крупные	84	77	80	80	84	77	79	79
Қарағанды	14 700	14 786	15 454	16 375	8 742	8 881	8 997	9 668
Шағын/Малые	13 455	13 535	14 188	15 086	7 542	7 668	7 768	8 418
Орта/Средние	1 089	1 093	1 100	1 131	1 049	1 061	1 066	1 094
Ірі/Крупные	156	158	166	158	151	152	163	156
Қостанай	7 738	7 909	8 157	8 362	5 936	6 343	6 484	6 512
Шағын/Малые	6 910	7 081	7 315	7 545	5 115	5 525	5 661	5 695
Орта/Средние	695	703	721	695	689	693	702	695
Ірі/Крупные	133	125	121	122	132	125	121	122
Қызылорда	5 002	5 227	5 666	6 188	3 756	4 050	4 210	4 472
Шағын/Малые	4 369	4 593	5 008	5 518	3 130	3 422	3 558	3 808
Орта/Средние	552	552	571	582	546	546	565	576
Ірі/Крупные	81	82	87	88	80	82	87	88
Маңғыстау	7 306	7 839	6 737	6 697	4 689	4 436	3 951	3 841
Шағын/Малые	6 781	6 887	6 223	6 194	4 188	3 943	3 443	3 345
Орта/Средние	444	418	425	420	421	409	420	413
Ірі/Крупные	81	84	89	83	80	84	88	83
Оңтүстік Қазақстан	13 678	15 584	15 009	16 960	9 671	11 164	9 237	10 131
Шағын/Малые	12 104	13 960	13 362	15 270	8 102	9 551	7 605	8 454
Орта/Средние	1 379	1 429	1 445	1 469	1 376	1 421	1 434	1 460
Ірі/Крупные	195	195	202	221	193	192	198	217

Жалғасы

Продолжение

	Одан Из них							
	жұмыс істейтіндер действующие				оның ішінде белсенділері в том числе активные			
	2012	2013	2014	2015	2012	2013	2014	2015
Павлодар	7 185	7 363	7 608	8 165	4 934	5 235	5 321	5 672
Шағын/Малые	6 441	6 593	6 859	7 402	4 198	4 481	4 579	4 918
Орта/Средние	636	668	653	658	628	653	646	649
Ірі/Крупные	108	102	96	105	108	101	96	105
Солтүстік Қазақстан	5 498	5 458	5 741	5 840	4 533	4 647	4 575	4 776
Шағын/Малые	4 826	4 759	5 057	5 160	3 865	3 960	3 891	4 098
Орта/Средние	601	630	617	614	597	618	617	612
Ірі/Крупные	71	69	67	66	71	69	67	66
Шығыс Қазақстан	11 043	10 784	10 940	11 380	9 060	9 208	9 607	9 710
Шағын/Малые	9 805	9 540	9 707	10 125	7 849	7 986	8 390	8 487
Орта/Средние	1 061	1 072	1 049	1 069	1 036	1 051	1 034	1 046
Ірі/Крупные	177	172	184	186	175	171	183	177
Астана қаласы	19 449	19 913	21 098	25 303	8 728	8 655	8 898	9 554
Шағын/Малые	18 546	18 944	20 049	24 175	7 881	7 754	7 936	8 560
Орта/Средние	686	733	791	863	632	673	709	743
Ірі/Крупные	217	236	258	265	215	228	253	251
Алматы қаласы	43 279	38 190	44 900	49 197	23 134	20 099	21 094	23 218
Шағын/Малые	40 838	35 666	42 174	46 190	21 199	18 096	19 045	21 063
Орта/Средние	1 954	2 037	2 183	2 457	1 509	1 553	1 539	1 653
Ірі/Крупные	487	487	543	550	426	450	510	502

### Тіркелген заңды тұлғалар Зарегистрированные юридические лица

2015 жылғы 1 қаңтардағы жағдай бойынша, бірлік

по состоянию на 01.01.2015г., единиц

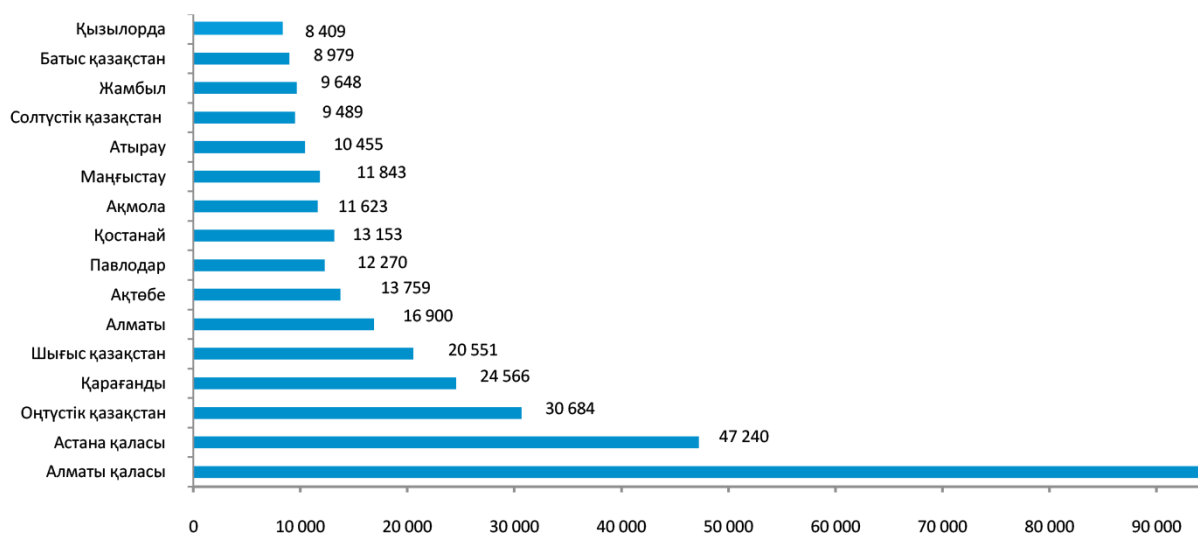

### Орта және ірі кәсіпорындардың қаржы-шаруашылық қызметі Финансово-хозяйственная деятельность средних и крупных предприятий

Салық салғанға дейінгі пайда (залал) – қаржыландырудан түскен жалпы пайда, кіріс, өзге де табыстардың сомасы мен імді өткізу мен қызмет көрсету бойынша шығыстардың, қаржыландыруға арналған шығыстардың, әкімшілік және өзге де шығыстардың сомасының айырмасы ретінде анықталады.

Өнімдерді өткізуден, орындалған жұмыстар мен қызмет көрсетулерден түскен кіріс – қосылған құн салығы, акциздерді, сондай-ақ қайтарылып берілген тауарлар құны, сатып алушыларға ұсынылған сауда жеңілдіктері мен баға жеңілдіктерін алып тастағанда алуға жататын (алынған) сомасы.

Өткізілген өнім мен көрсетілген қызметтердің өзіндік құны – босатылған (тиелген) дайын өнімнің (тауарлардың, қызметтердің) есепке алынған нақты құны.

Дебиторлық берешек – жеке және заңды тұлғалардан,

Прибыль (убыток) до налогообложения определяется как разница между суммой валовой прибыли, доходов от финансирования, прочих доходов и суммой расходов по реализации продукции и оказанию услуг, расходов на финансирование, административных и прочих расходов.

Доход от реализации продукции, выполненных работ и оказания услуг – сумма подлежащего к получению (полученного) дохода за минусом налога на добавленную стоимость, акцизов, а также стоимости возвращенных товаров, скидки с продаж и скидки с цены, представленных покупателю.

Себестоимость реализованной продукции и оказанных услуг – фактическая себестоимость отпущенной (отгруженной) готовой продукции (работ, услуг).

Дебиторская задолженность – сумма долгов, причи-



**6.41 Өткізілген өнімнің және көрсетілген қызметтің өзіндік құны**  
**Себестоимость реализованной продукции и оказанных услуг**

млн. теңге

млн. тенге

	2010	2011	2012	2013	2014
<b>Қазақстан Республикасы</b>	12 187 379	15 608 688	17 365 552	19 604 000	20 698 636
Ақмола	278 813	345 089	375 290	375 670	390 175
Ақтөбе	484 394	588 024	698 832	887 771	884 162
Алматы	364 242	360 580	402 055	1 066 200	516 703
Атырау	1 440 800	1 838 032	1 814 666	1 920 456	2 143 774
Батыс Қазақстан	368 984	486 680	463 152	296 723	322 105
Жамбыл	108 887	150 759	202 449	210 839	243 559
Қарағанды	829 005	1 002 685	1 216 673	1 280 455	1 311 761
Қостанай	417 358	488 908	552 998	556 953	605 199
Қызылорда	314 141	383 033	428 405	445 705	420 008
Маңғыстау	659 652	725 651	908 143	1 060 444	1 252 799
Оңтүстік Қазақстан	522 008	591 458	673 614	776 433	771 934
Павлодар	501 573	922 199	1 035 125	1 002 748	706 029
Солтүстік Қазақстан	166 965	208 595	265 402	292 923	278 421
Шығыс Қазақстан	545 093	716 081	890 085	988 916	1 100 398
Астана қаласы	2 034 747	2 739 510	3 058 476	3 470 019	4 341 805
Алматы қаласы	3 150 720	4 061 404	4 380 189	4 971 745	5 409 797

**6.42 Міндеттемелер бойынша берешек**  
**Задолженность по обязательствам**

млн. теңге

млн. тенге

	2010	2011	2012	2013	2014
<b>Қазақстан Республикасы</b>	21 731 351	24 488 925	27 829 630	30 264 806	38 979 341
Ақмола	498 806	591 915	705 874	740 436	810 183
Ақтөбе	1 102 924	1 297 003	1 718 970	1 410 408	1 818 712
Алматы	457 317	423 616	558 347	542 905	589 617
Атырау	6 899 875	7 867 783	8 940 410	9 548 731	11 124 771
Батыс Қазақстан	739 224	627 849	466 539	296 961	412 999
Жамбыл	133 262	169 594	215 500	232 618	316 209
Қарағанды	553 769	580 030	749 504	903 451	1 056 159
Қостанай	463 978	516 753	526 708	586 293	701 659
Қызылорда	484 989	576 902	696 980	802 354	829 021
Маңғыстау	736 092	899 825	1 120 697	1 401 286	1 381 738
Оңтүстік Қазақстан	513 010	572 895	647 066	671 362	850 887
Павлодар	572 686	697 228	819 800	803 412	888 864
Солтүстік Қазақстан	256 188	330 323	474 370	626 331	707 137
Шығыс Қазақстан	698 060	803 382	718 436	769 407	1 019 271
Астана қаласы	2 663 893	3 347 162	3 860 137	4 430 013	8 626 041
Алматы қаласы	4 957 277	5 186 666	5 610 292	6 498 838	7 846 065

**6.43 Дебиторлық берешек**  
**Дебиторская задолженность**

млн. теңге

млн. тенге

	2010	2011	2012	2013	2014
<b>Қазақстан Республикасы</b>	7 640 331	8 633 750	10 010 647	6 859 709	7 200 880
Ақмола	209 668	258 980	345 753	349 409	314 398
Ақтөбе	748 490	747 120	939 496	383 157	403 338
Алматы	217 121	137 622	175 654	114 272	126 594
Атырау	1 344 430	1 355 234	1 243 272	741 509	648 878
Батыс Қазақстан	338 017	490 211	568 933	68 727	70 864
Жамбыл	52 414	53 572	75 978	49 180	50 272
Қарағанды	404 488	402 843	467 598	448 896	399 190
Қостанай	277 117	361 692	324 820	281 742	264 005
Қызылорда	179 249	198 326	244 366	222 014	183 128
Маңғыстау	282 490	299 036	506 685	385 124	354 987
Оңтүстік Қазақстан	187 378	213 112	246 957	227 344	248 459
Павлодар	192 724	226 785	329 101	175 425	188 564
Солтүстік Қазақстан	96 930	127 961	221 728	321 333	314 609
Шығыс Қазақстан	337 776	427 558	351 626	257 809	326 475
Астана қаласы	1 116 284	1 419 809	1 891 264	1 209 422	1 680 805
Алматы қаласы	1 655 755	1 913 889	2 077 416	1 624 345	1 626 306

**Ірі және орта кәсіпорындардың пайдалылығы**  
**Рентабельность средних и крупных предприятий**

пайызбен

в процентах

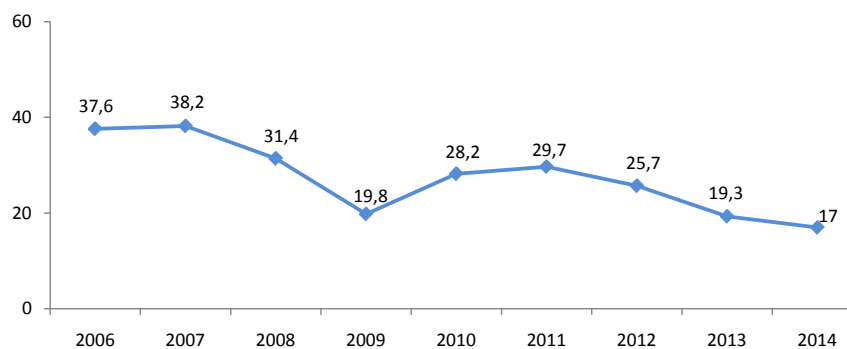

**2014 жылғы кіріс және залал алған кәсіпорындардың үлестік бөлінуі**  
**Долевое распределение предприятий, получивших доход и убыток за 2014г.**

пайызбен

в процентах

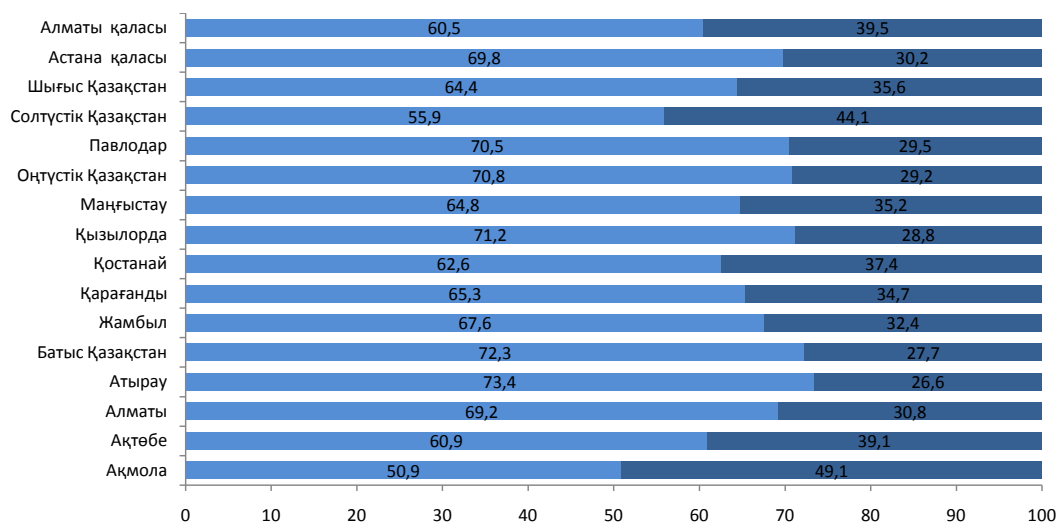

**Залалды кәсіпорындар үлесінің серпіні**  
**Динамика доли убыточных предприятий**

пайызбен

в процентах

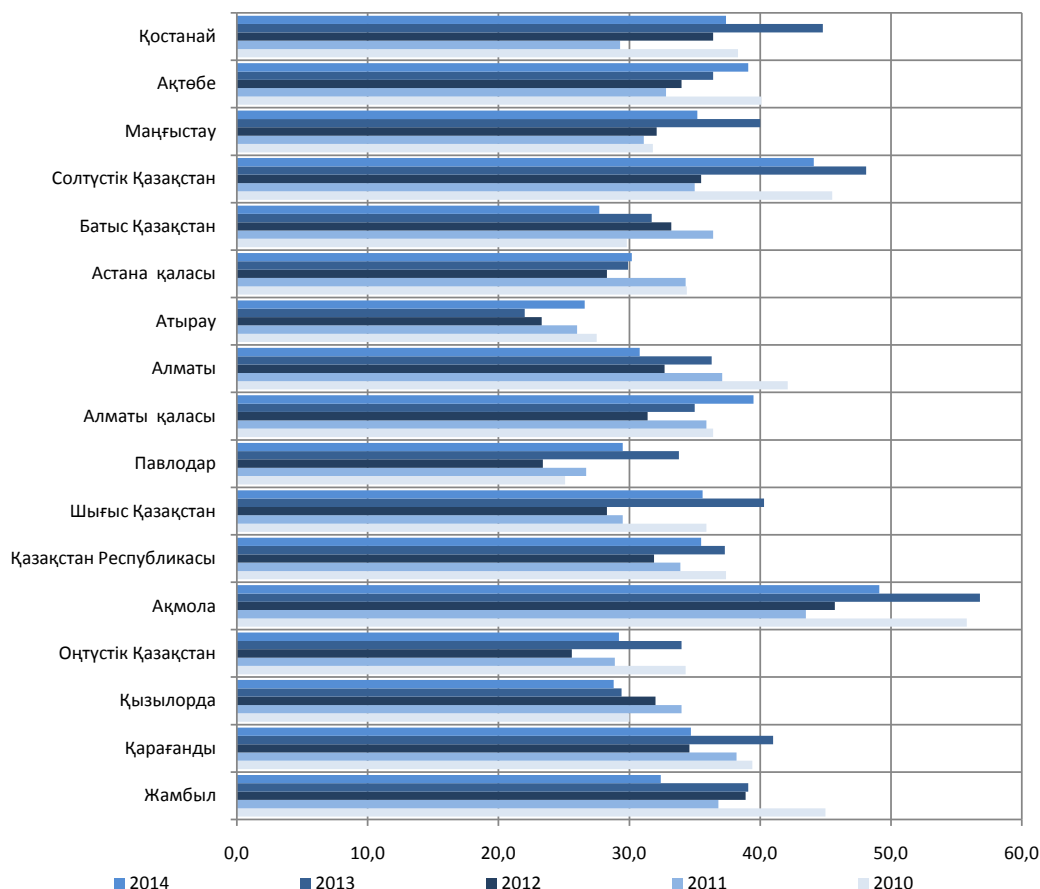

**Шағын кәсіпорындар**  
**Малые предприятия**

«Шағын кәсіпорындар» ішкі бөлімінде шағын кәсіпорындарды статистикалық байқаудың негізгі қорытындылары келтірілген. Зерттеу бірыңғай бағдарлама бойынша жүргізілді және қызметінің негізгі түрі (экономикалық қызмет түрлерінің қолданыстағы сыныптауышы бойынша):

ауыл шаруашылығы, аң аулау және орман шаруашылығы  
 балық аулау, балық өсіру  
 кен өндіру өнеркәсібі  
 өңдеу өнеркәсібі  
 электр энергиясын, газ бен су өндіру және бөлу  
 құрылыс  
 сауда; автомобильдерді, тұрмыстық бұйымдарды және жеке пайдаланатын заттарды жөндеу  
 қонақ үйлер мен мейрамханалар  
 көлік  
 байланыс  
 қаржы делдалдығы саласындағы қосалқы қызмет  
 жылжымайтын мүлікпен операциялар, жалға беру және тұтынушыларға қызмет көрсету  
 коммуналдық, әлеуметтік және дербес қызмет көрсету болып табылатын шағын кәсіпорындар (кәсіпкерлік қызметпен айналысатын дербес заңды тұлғалар) қамтылды.

В подразделе «Малые предприятия» представлены основные итоги статистического наблюдения малых предприятий. Обследование проводилось по единой программе и охватывало малые предприятия (самостоятельные юридические лица, занимающиеся предпринимательской деятельностью) с основным видом деятельности (по действующему классификатору видов экономической деятельности) в сферах:

сельское хозяйство, охота и лесное хозяйство  
 рыболовство, рыбоводство  
 горнодобывающая промышленность  
 обрабатывающая промышленность  
 производство и распределение электроэнергии, газа и воды  
 строительство  
 торговля; ремонт автомобилей, бытовых изделий и предметов личного пользования  
 гостиницы и рестораны  
 транспорт  
 связь  
 вспомогательная деятельность в сфере финансового посредничества  
 операции с недвижимым имуществом, аренда и предоставление услуг потребителям  
 предоставление коммунальных, социальных и персональных услуг.

Для учета малых предприятий применены понятия:



Шағын кәсіпорындарды есепке алу үшін мынадай ұғымдар қолданылды:

тіркелген заңды тұлғалар – есепті кезең соңындағы жағдай бойынша ресми тіркелген заңды тұлғалар (жұмыс істейтін және жұмыс істемейтін);

жұмыс істейтіндердің тізімдік саны – жалдамалы қызметкерлердің есепті жылғы орташа саны, жұмысты қоса атқарушыларсыз және келісім-шарт бойынша жұмыс істейтіндерсіз;

барлық қызметкерлер саны – тізімдік құрамдағы қызметкерлерді, жұмысты қоса атқарушыларды, келісім-шарт бойынша жұмыс істейтіндерді, ақы төленбейтін қызметкерлерді (пайда немесе отбасы табысын табу үшін меншікті кәсіпорындарында жұмыс істейтін жұмыс берушілер және оған көмектесетін еңбекке қабілетті жастағы отбасы мүшелерін) қосқандағы сан;

өнім (тауарлар, қызмет көрсету) көлеміне жіберілген (жөнелтілген) өнімнің (тауарлардың, қызмет көрсетудің) нақты өзіндік құны, өз мұқтаждарына жұмсалған өнімнің құны, қоймада жатқан және өткізуге арналған дайын өнім қорларының өзгеруі, аяқталмаған құрылыс қалдықтарының өзгеруі кіреді;

өнім (тауарлар, қызмет көрсету) өндіруге және өткізуге кеткен шығыстарға өнім өндіруге байланысты, сондай-ақ өзіндік құнға қосылмайтын және кезең шығыстары деп танылатын өнім (тауарлар, қызмет көрсету) өндіру мен өткізуге кеткен барлық нақты шығындарды қосады;

қаржылық нәтиже – шағын кәсіпорындар жұмысы тиімділігінің сипаттамасы, олардың есепті жылдағы пайдасы немесе залалдары.

Шаруа (фермер) қожалығы – адамдардың отбасылық-еңбек бірлестігі, ондағы кәсіпкерлікті жүзеге асыру ауыл шаруашылығы өнімін өндіру үшін ауыл шаруашылығы мақсатындағы жерлерді пайдаланумен, сондай-ақ осы өнімді өңдеу және өткізумен тығыз байланысты.

зарегистрированные юридические лица - официально зарегистрированные юридические лица (действующие и недействующие) по состоянию на конец отчетного периода;

списочная численность работающих - численность наемных работников в среднем за отчетный год, без совместителей и работающих по договорам;

численность всех работников - численность, включающая работников списочного состава, совместителей, работающих по договору, неоплачиваемых работников (работодателей и помогающих ему членов семьи в трудоспособном возрасте, работающих на собственных предприятиях для получения прибыли или семейного дохода);

объем продукции (товаров, услуг) включает фактическую себестоимость отпущенной (отгруженной) продукции (товаров, услуг), стоимость продукции, использованной на собственные нужды, изменение запасов готовой продукции, находящейся на складе и предназначенной для реализации, изменение остатков незавершенного строительства;

расходы на производство и реализацию продукции (товаров, услуг) включают все фактические затраты на производство и реализацию продукции (товаров, услуг), как связанные с производством продукции, так и не включаемые в себестоимость и признаваемые расходами периода;

финансовый результат - характеристика эффективности работы малых предприятий, их прибыль или убытки за отчетный год.

Крестьянское (фермерское) хозяйство – семейно-трудовое объединение лиц, в котором осуществление предпринимательства неразрывно связано с использованием земель сельскохозяйственного назначения для производства сельскохозяйственной продукции, а также переработкой и реализацией этой продукции.

#### 6.44 Жұмыс істеп тұрған кәсіпорындар саны Количество действующих предприятий

бірлік

единиц

	2010	2011	2012	2013	2014
<b>Қазақстан Республикасы</b>	125 094	116 719	113 937	120 477	125 265
Ақмола	3 177	3 139	3 155	2 989	3 228
Ақтөбе	5 267	5 452	5 439	5 609	5 814
Алматы	6 742	5 836	5 067	4 690	4 934
Атырау	4 393	4 565	4 354	4 363	4 736
Батыс Қазақстан	3 122	2 967	2 872	3 000	3 797
Жамбыл	3 000	2 834	2 843	2 824	2 831
Қарағанды	10 180	9 691	9 803	10 256	11 079
Қостанай	4 211	4 060	4 148	4 398	4 678
Қызылорда	2 665	2 784	2 971	3 196	3 665
Маңғыстау	5 681	5 243	5 410	4 804	4 894
Оңтүстік Қазақстан	7 927	8 585	10 246	9 579	10 364
Павлодар	5 148	4 390	4 479	4 736	5 183
Солтүстік Қазақстан	2 502	2 527	2 447	2 718	3 441
Шығыс Қазақстан	7 308	6 421	6 079	6 210	6 943
Астана қаласы	14 507	15 472	15 736	16 753	16 439
Алматы қаласы	39 264	32 753	28 888	34 352	32 239

#### 6.45 Қызметкерлер саны Численность работников

адам

человек

	2010	2011	2012	2013	2014
<b>Қазақстан Республикасы</b>	1 146 917	844 551	849 929	807 285	816 347
Ақмола	41 069	33 202	34 512	30 901	33 526
Ақтөбе	56 024	43 239	41 181	38 083	40 334
Алматы	83 157	45 501	53 542	46 082	41 416
Атырау	46 663	31 714	27 067	25 317	27 817
Батыс Қазақстан	40 093	26 732	22 919	24 546	25 125

	2010	2011	2012	2013	2014
Жамбыл	27 701	20 049	19 193	20 039	20 255
Қарағанды	80 985	66 636	83 967	69 120	66 675
Қостанай	55 847	40 824	35 809	37 363	38 599
Қызылорда	25 980	19 552	27 032	18 072	19 301
Маңғыстау	55 970	32 469	28 763	27 908	28 997
Оңтүстік Қазақстан	81 423	64 546	63 597	52 282	61 591
Павлодар	63 610	41 909	39 187	38 267	37 905
Солтүстік Қазақстан	34 807	28 451	25 966	25 965	25 216
Шығыс Қазақстан	79 628	67 015	64 803	55 064	56 998
Астана қаласы	118 399	86 747	96 789	94 021	16 439
Алматы қаласы	255 561	195 965	185 602	204 255	33 239

**6.46 Өндірілген өнім мен көрсетілген қызметтер көлемі**  
**Объем произведенной продукции и оказанных услуг**

млн. теңге

млн. тенге

	2010	2011	2012	2013	2014
<b>Қазақстан Республикасы</b>	7 049 009,2	5 923 602,9	6 690 774,0	6 932 871,8	7 913 611,5
Ақмола	118 431,5	107 845,1	149 843,2	125 075,7	177 245,2
Ақтөбе	225 486,2	198 368,6	193 180,2	264 416,6	289 927,0
Алматы	411 116,1	218 194,9	463 256,5	392 783,3	327 680,9
Атырау	518 388,9	349 960,2	303 051,0	276 049,0	273 553,9
Батыс Қазақстан	333 482,6	247 535,7	271 976,1	974 200,1	925 948,1
Жамбыл	102 883,9	72 034,5	109 821,1	86 816,9	109 641,5
Қарағанды	275 056,7	311 997,8	430 258,5	346 523,6	325 000,9
Қостанай	177 779,1	190 032,4	243 933,9	149 157,1	205 865,3
Қызылорда	109 987,5	87 541,8	144 063,2	157 945,1	94 814,9
Маңғыстау	686 998,6	523 032,7	419 579,7	352 440,2	355 346,6
Оңтүстік Қазақстан	360 559,7	275 254,7	357 598,5	306 811,6	341 269,4
Павлодар	236 702,4	187 180,4	216 655,4	209 003,8	317 311,3
Солтүстік Қазақстан	105 059,8	103 406,4	89 200,2	185 255,9	108 252,7
Шығыс Қазақстан	180 999,1	201 770,7	208 189,0	181 468,5	200 554,0
Астана қаласы	1 676 936,3	1 226 264,8	1 458 875,9	1 307 218,1	2 250 649,8
Алматы қаласы	1 529 140,8	1 623 182,1	1 631 291,6	1 617 706,0	1 610 549,8

**6.47 Қызметкерлердің орташа айлық жалақысы**  
**Среднемесячная заработная плата работников**

теңге

тенге

	2010	2011	2012	2013	2014
<b>Қазақстан Республикасы</b>	60 638	70 410	73 849	80 533	87 722
Ақмола	38 144	46 882	54 176	57 376	68 396
Ақтөбе	47 118	49 575	62 093	66 141	73 767
Алматы	49 761	57 126	59 066	63 021	69 263
Атырау	92 273	121 384	126 680	126 588	103 460
Батыс Қазақстан	54 325	61 971	62 468	67 499	74 993
Жамбыл	33 736	45 141	54 088	51 925	58 102
Қарағанды	41 643	48 877	54 355	57 470	65 572
Қостанай	38 240	42 199	50 307	55 022	59 205
Қызылорда	48 519	56 714	62 993	65 628	75 396
Маңғыстау	69 910	78 910	85 849	97 247	109 042
Оңтүстік Қазақстан	39 717	38 425	45 899	52 775	53 331
Павлодар	40 500	47 792	53 862	60 762	62 957
Солтүстік Қазақстан	36 989	43 243	44 618	53 889	60 619
Шығыс Қазақстан	47 858	50 475	52 935	61 152	66 638
Астана қаласы	77 349	84 036	97 073	102 032	118 390
Алматы қаласы	93 125	113 802	110 578	117 747	130 424

**6.48 Салық салынғанға дейінгі пайда (залал)**  
**Прибыль (убыток) до налогообложения**

млн. теңге

млн. тенге

	2010	2011	2012	2013	2014
<b>Қазақстан Республикасы</b>	170 062,6	541 138,1	588 657,9	1 151 099,4	948 076,5
Ақмола	-15 903,8	154,7	1 769,3	2 678,8	-3 796,2
Ақтөбе	1 590,1	999,5	11 614,2	-3 162,9	19 425,4
Алматы	-7 676,4	-7 565,8	16 819,7	-15 421,7	-4 418,3
Атырау	24 354,0	23 857,1	47 905,6	69 025,3	45 725,9
Батыс Қазақстан	15 238,0	9 406,8	-5 127,8	524 504,2	461 224,9
Жамбыл	3 719,6	7 751,2	6 916,1	6 874,9	14 772,1
Қарағанды	6 763,1	28 561,8	62 885,6	28 920,4	19 890,8
Қостанай	10 274,9	10 461,0	10 691,5	4 944,5	2 546,7
Қызылорда	7 653,2	7 730,5	11 302,2	39 173,0	2 521,2

	2010	2011	2012	2013	2014
Маңғыстау	84 710,2	173 859,7	100 206,2	135 497,0	55 434,7
Оңтүстік Қазақстан	31 253,3	9 577,7	14 671,6	33 054,9	33 992,8
Павлодар	22 406,9	24 518,7	44 046,7	42 778,9	25 820,1
Солтүстік Қазақстан	1 056,3	10 952,2	11 825,7	12 987,0	6 566,2
Шығыс Қазақстан	21 899,9	19 676,1	20 548,8	66 649,6	27 233,3
Астана қаласы	135 146,5	142 523,5	127 562,5	39 597,7	86 311,1
Алматы қаласы	-172 423,2	78 673,5	105 020,0	162 997,6	154 825,5

**6.49 Шағын кәсіпорындардың шығыстары**  
**Расходы малых предприятий**

млн. теңге

млн. тенге

	2010	2011	2012	2013	2014
<b>Қазақстан Республикасы</b>	<b>7 043 429,3</b>	<b>6 099 098,0</b>	<b>5 644 057,4</b>	<b>5 768 577,0</b>	<b>6 985 722,6</b>
Ақмола	164 664,9	122 830,7	162 827,2	143 049,1	209 209,4
Ақтөбе	243 352,5	210 643,3	171 721,6	207 137,2	262 669,9
Алматы	369 497,6	186 182,1	244 855,8	317 071,8	305 287,4
Атырау	543 962,0	347 091,3	393 090,0	283 398,4	310 892,4
Батыс Қазақстан	219 325,2	153 732,2	139 682,6	283 569,9	374 574,2
Жамбыл	102 730,1	61 368,9	89 205,3	82 502,4	106 212,8
Қарағанды	298 582,4	347 885,0	463 948,3	383 594,3	351 941,6
Қостанай	171 725,2	162 903,7	192 644,9	143 505,3	214 432,0
Қызылорда	115 624,5	95 475,1	125 631,8	104 259,7	90 611,7
Маңғыстау	692 186,6	672 893,7	404 936,7	312 386,9	388 209,1
Оңтүстік Қазақстан	317 652,6	267 645,0	326 090,8	276 085,2	287 328,9
Павлодар	196 131,1	150 537,3	201 414,8	187 702,4	229 429,9
Солтүстік Қазақстан	110 133,4	111 733,4	96 084,3	167 710,6	131 403,4
Шығыс Қазақстан	195 278,4	216 682,9	210 413,7	190 482,0	220 920,6
Астана қаласы	1 380 043,1	872 886,2	863 167,5	1 022 182,0	1 751 464,9
Алматы қаласы	1 922 539,8	2 118 607,2	1 558 342,1	1 663 939,3	1 751 134,2

**2014 жылғы зерттелген шағын кәсіпорындардың өнім (тауарлар, жұмыстар, қызмет көрсету)**  
**өндіруге және өткізуге кеткен шығыстарының құрылымы**  
**Структура расходов на производство и реализацию продукции (товаров, работ, услуг)**  
**обследованных малых предприятий за 2014г.**

пайызбен

процентах

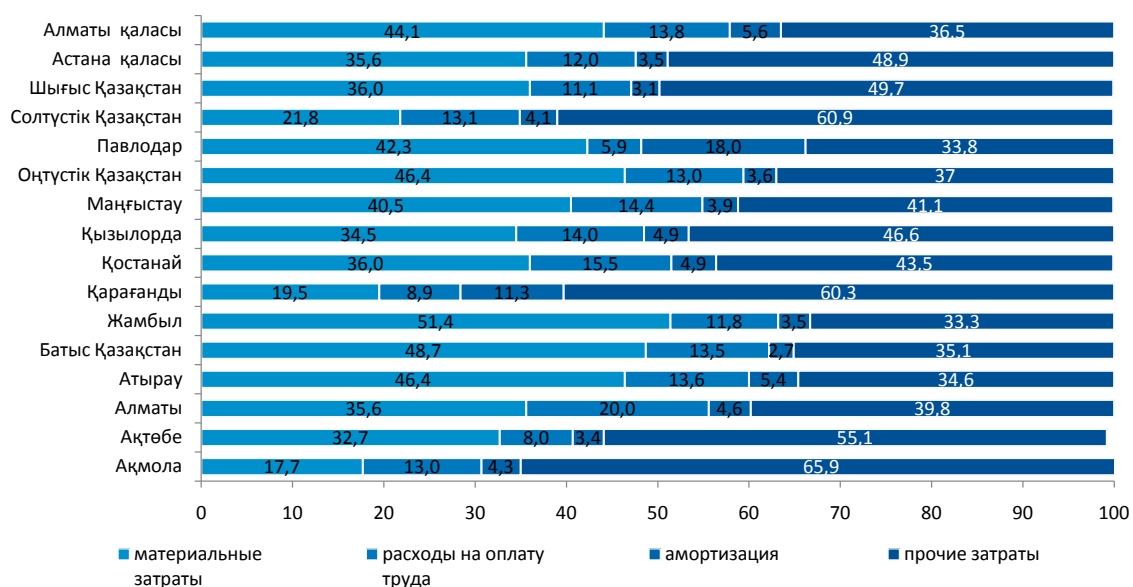

**Мазмұны**  
**Содержание**

<b>7. Экономиканың нақты секторы</b>	
<b>Реальный сектор экономики .....</b>	<b>269</b>
<b>Ауыл шаруашылығы</b>	
<b>Сельское хозяйство .....</b>	<b>269</b>
7.1 Ауыл шаруашылығы өнімдерінің (қызметтерінің) жалпы шығарылымы	
Валовой выпуск продукции (услуг) сельского хозяйства .....	271
7.2 Ауыл шаруашылығы жалпы өнімдерінің (қызметтерінің) нақты көлем индексі	
Индекс физического объема валовой продукции (услуг) сельского хозяйства .....	272
7.3 Шаруашылық санаттары бойынша ауыл шаруашылығы өнімдерінің (қызметтерінің) құрылымы	
Структура валовой продукции (услуг) сельского хозяйства по категориям хозяйств .....	272
7.4 Ауыл шаруашылығы кәсіпорындарындағы ауыл шаруашылығы өнімін өндірудің пайдалылық деңгейі	
Уровень рентабельности производства сельскохозяйственной продукции в сельскохозяйственных предприятиях .....	273
<b>Өсімдік шаруашылығы</b>	
<b>Растениеводство .....</b>	<b>274</b>
<b>Негізгі ауыл шаруашылығы өнімдерінің анықталған егіс алқабы</b>	
<b>Уточненная посевная площадь основных сельскохозяйственных культур .....</b>	<b>274</b>
7.5 Дәнді (күрішті қосқанда) және бұршақты дақылдар	
Зерновые (включая рис) и бобовые культуры .....	274
7.6 Күнбағыс	
Подсолнечник .....	274
7.7 Картоп	
Картофель .....	275
7.8 Қант қызылшасы	
Сахарная свекла .....	275
7.9 Мақта	
Хлопчатник .....	275
7.10 Ашық топырақта өсірілген көкөністер	
Овощи открытого грунта .....	275
7.11 Мал азықтық дақылдар	
Кормовые культуры .....	276
<b>Негізгі ауыл шаруашылығы өнімдерін жалпы жинау</b>	
<b>Валовой сбор основных сельскохозяйственных культур .....</b>	<b>276</b>
7.12 Дәнді (күрішті қосқанда) және бұршақты дақылдар	
Зерновые (включая рис) и бобовые культуры .....	276
7.13 Күнбағыс	
Подсолнечник .....	276
7.14 Картоп	
Картофель .....	277
7.15 Қант қызылшасы	
Сахарная свекла .....	277
7.16 Шитті мақта	
Хлопок-сырец .....	277
7.17 Көкөністер	
Овощи .....	277
<b>Негізгі ауыл шаруашылығы өнімдерінің түсімі</b>	
<b>Урожайность основных сельскохозяйственных культур .....</b>	<b>278</b>
7.18 Дәнді (күрішті қосқанда) және бұршақты дақылдар	
Зерновые (включая рис) и бобовые культуры .....	278
7.19 Күнбағыс	
Подсолнечник .....	278
7.20 Картоп	
Картофель .....	278

<i>Жалғасы</i>	<i>Продолжение</i>
7.21 Қант қызылшасы Сахарная свекла .....	279
7.22 Шитті мақта Хлопок-сырец.....	279
7.23 Ашық топырақта өсірілген көкөністер Овощи открытого грунта .....	279
<b>Мал шаруашылығы</b>	
<b>Животноводство .....</b>	<b>279</b>
<b>Жыл соңына мал мен құстың саны</b>	
<b>Численность скота и птицы на конец года .....</b>	<b>279</b>
7.24 Ірі қара мал Крупный рогатый скот .....	279
7.25 Сиырлар Коровы.....	280
7.26 Шошқа Свиньи .....	280
7.27 Қой мен ешкі Овцы и козы .....	280
7.28 Жылқы Лошади .....	281
7.29 Түйе Верблюды.....	281
7.30 Құс Птица.....	281
<b>Мал шаруашылығының негізгі өнімдерін өндіру</b>	
<b>Производство основных видов продукции животноводства .....</b>	<b>282</b>
7.31 Мал мен құстардың шаруашылықта сойылғаны немесе союға өткізілгені (сойыс салмақта)* Забито в хозяйстве или реализовано на убой скота и птицы (в убойном весе)* .....	282
7.32 Сүт Молоко .....	282
7.33 Жұмыртқа Яйца .....	282
7.34 Жүн Шерсть .....	283
<b>Ауыл шаруашылығының пайдалы жерлерін 100 гектарға есептегендегі мал шаруашылығының негізгі өнім түрлерінің өндірісі</b>	
<b>Производство основных видов продукции животноводства в расчете на 100 га сельскохозяйственных угодий .....</b>	<b>283</b>
7.35 Ет (сойыс салмағымен) Мясо (в убойном весе)* .....	283
7.36 Сүт Молоко .....	283
7.37 Дәнді дақылдар егістігінің 100 гектарына шаққандағы жұмыртқа Яйца на 100 га посева зерновых культур .....	284
7.38 Бір сауылатын сиырға орташа сүт сауымы Средний надой молока на одну дойную корову.....	284
7.39 Бір жұмыртқалайтын тауыққа келетін орташа жұмыртқа шығымы Средний выход яиц на одну курицу-несушку.....	284
7.40 Бір қойдан қырқылған орташа жүн қырқымы Средний настриг шерсти с одной овцы .....	285
<b>Өнеркәсіп</b>	
<b>Промышленность .....</b>	<b>288</b>
7.41 Өнеркәсіп дамуының негізгі көрсеткіштері Основные показатели развития промышленности .....	289
7.42 2013 жылғы экономикалық қызмет түрлері бойынша өнеркәсіптік өнімінің нақты көлем индекстері Индексы физического объема промышленной продукции по видам экономической деятельности в 2013г.....	291

Жалғасы	Продолжение
7.43 Экономикалық қызмет түрлері бойынша өнеркәсіптік өнім (тауар, қызмет) өндірісінің көлемі Объем производства промышленной продукции (товаров, услуг) по видам экономической деятельности .....	309
7.44 Экономикалық қызмет түрлері бойынша өнеркәсіптік өнімнің нақты көлем индекстері Индексы физического объема промышленной продукции по видам экономической деятельности .....	294
7.45 Өнеркәсіптік өнімнің республикалық көлемдегі өңірлердің үлес салмағы Удельный вес регионов в республиканском объеме промышленной продукции .....	296
7.46 Кен өндіру өнеркәсібі және карьерлерді қазу Горнодобывающая промышленность и разработка карьеров .....	297
7.47 Металл кендерін өндіру Добыча металлических руд .....	298
7.48 Түсті металл кендерін өндіру Добыча руд цветных металлов .....	298
7.49 Ет және тағамдық қосалқы өнімдері Мясо и субпродукты пищевые .....	300
7.50 Шұжықтар және осыған ұқсас еттен, етті қосымша өнімдерден немесе жануарлар қанынан жасалған өнімдер Колбасы и изделия аналогичные из мяса, субпродуктов мясных или крови животных .....	300
7.51 Сары май Масло сливочное .....	301
7.52 Өсімдік майы (тазартылмаған және тазартылған) Масла растительные (нерафинированные и рафинированные) .....	301
7.53 Өңделген сұйық сүт және кілегей Молоко обработанное жидкое и сливки .....	301
7.54 Құрақ немесе қызылша шикі қанты немесе тазартылған қанты; сірне (меласса) Сахар-сырец или сахар рафинированный тростниковый или свекловичный; патока (меласса) .....	301
7.55 Тоқыма бұйымдарын өндіру Производство текстильных изделий .....	302
7.56 Киім өндіру Производство одежды .....	303
7.57 Былғары және оған жататын өнімдерді өндіру Производство кожаной и относящейся к ней продукции .....	303
7.58 Жиһаздан басқа ағаштан және тоздан жасалған бұйымдарды өндіру; сабаннан және өруге арналған материалдан жасалған бұйымдар өндіру Производство деревянных и пробковых изделий, кроме мебели; производство изделий из соломки и материалов для плетения .....	304
7.59 Қағаз және қағаздан жасалған өнімдер өндіру Производство бумаги и бумажной продукции .....	304
7.60 Кокс және мұнай өңдеу өнімдерін өндіру Производство кокса и продуктов нефтепереработки .....	305
7.61 Химиялық өнеркәсіп өнімдерін өндіру Производство продуктов химической промышленности .....	305
7.62 Өзге де металл емес минералды өнімдер өндіру Производство прочей неметаллической минеральной продукции .....	306
7.63 Металлургия өнеркәсібі және машиналар мен жабдықтардан басқа дайын металл бұйымдарын жасау Металлургическая промышленность и производство готовых металлических изделий, кроме машин и оборудования .....	308
7.64 Машина жасау Машиностроение .....	311
7.65 Электрмен жабдықтау, газ, бу беру және ауа баптау Электроснабжение, подача газа, пара и воздушное кондиционирование .....	313
7.66 Сүмен жабдықтау; кәріз жүйесі, қалдықтардың жиналуын және таратылуын бақылау Водоснабжение; канализационная система, контроль над сбором и распределением отходов .....	314
<b>Құрылыс</b>	
<b>Строительство .....</b>	<b>316</b>
7.67 Құрылыс ұйымдарының саны Количество строительных организаций .....	317
7.68 Құрылыс жұмыстарының көлемі Объем строительных работ .....	317
7.69 Мемлекеттік меншік нысанындағы кәсіпорындар орындаған құрылыс жұмыстарының көлемі Объем строительных работ, выполненный предприятиями государственной формы собственности .....	317
7.70 Жеке меншік нысанындағы кәсіпорындар орындаған құрылыс жұмыстарының көлемі Объем строительных работ, выполненный предприятиями частной формы собственности .....	318

Жалғасы

Продолжение

7.71	Шетелдік меншік нысанындағы кәсіпорындар орындаған құрылыс жұмыстарының көлемі Объем строительных работ, выполненный предприятиями иностранной формы собственности .....	318
------	---	-----

**Тұрғын үй құрылысы****Жилищное строительство ..... 318**

7.72	Тұрғын үйлерді пайдалануға беру Ввод в эксплуатацию жилых домов .....	318
7.73	Пайдалануға берілген пәтерлер саны Количество введенных квартир .....	319
7.74	Жеке құрылысшылармен пайдалануға берілген пәтерлер саны Количество квартир, введенных индивидуальными застройщиками .....	319
7.75	Жалпы білім беретін мектептерді пайдалануға беру Ввод в эксплуатацию общеобразовательных школ .....	320
7.76	Мектепке дейінгі мекемелерді пайдалануға беру Ввод в эксплуатацию дошкольных учреждений .....	320
7.77	Ауруханаларды пайдалануға беру Ввод в эксплуатацию больниц .....	320
7.78	Амбулаториялық-емханалық мекемелерді пайдалануға беру Ввод в эксплуатацию амбулаторно-поликлинических учреждений .....	321
7.79	Тұрғын үй құрылысына салынған инвестициялар Инвестиции в жилищное строительство .....	321

**Қызмет көрсету****Услуги ..... 323**

7.80	Көрсетілген қызметтер көлемі Объем оказанных услуг .....	324
7.81	Көрсетілген қызметтер көлемі олардың түрлері бойынша Объем оказанных услуг по их видам .....	324

**Туризм****..... 341**

7.82	Орналастыру орындарында жұмысының негізгі көрсеткіштері Основные показатели работы мест размещения .....	341
7.83	Орналастыру орындарында қызмет көрсетілген келушілер Обслужено посетителей в местах размещения .....	341
7.84	Орналастыру орындарында бір жолғы сыйымдылығы және толтырымдылығы Единовременная вместимость и заполняемость мест размещения .....	342

**Көлік****Транспорт ..... 343****Қатынас жолдарының пайдалану ұзындығы****Эксплуатационная длина путей сообщения ..... 343**

7.85	Жалпы пайдаланудағы теміржол жолдары* Железнодорожные пути общего пользования* .....	343
7.86	Жалпы пайдаланудағы автомобиль жолдарының ұзындығы* Протяженность автомобильных дорог общего пользования* .....	344
7.87	Республикалық, облыстық және аудандық маңызы бар автомобиль жолдарының ұзындығы* Протяженность автомобильных дорог республиканского, областного и районного значений* .....	344
7.88	Екі жолмен есептегенде трамвайды пайдалану жолдарының ұзындығы Протяженность эксплуатационных трамвайных путей в двухпутном исчислении .....	345
7.89	Екі жолмен есептегенде троллейбусты пайдалану жолдарының ұзындығы Протяженность эксплуатационных троллейбусных путей в двухпутном исчислении .....	345
7.90	Жалпы пайдаланудағы қатты жабындысы бар автомобиль жолдарының тығыздығы Густота автомобильных дорог с твердым покрытием общего пользования .....	345
7.91	Көлік құралдары Транспортные средства .....	345
7.92	Экономиканың барлық саласындағы кәсіпорындардағы автомобильдер паркі* Парк автомобилей предприятий всех отраслей экономики* .....	346
7.93	Көлік мекемелеріндегі автобустардың бары Наличие автобусов транспортных предприятий .....	347
7.94	Көлік мекемелеріндегі жүк автомобильдерінің бары Наличие грузовых автомобилей транспортных предприятий .....	347



Жалғасы	Продолжение
7.95 Көліктің барлық түрлерімен жүк тасымалдау Перевозки грузов всеми видами транспорта .....	348
7.96 Көлік түрлері бойынша жүк айналымы Грузооборот по видам транспорта .....	349
7.97 Көліктің барлық түрлерімен жолаушыларды тасымалдау Перевозки пассажиров всеми видами транспорта .....	350
7.98 Көліктің түрлері бойынша жолаушылар айналымы Пассажирооборот по видам транспорта .....	352

<b>Автомобиль паркі</b>	
<b>Автомобильный парк .....</b>	<b>354</b>

<b>Байланыс</b>	
<b>Связь .....</b>	<b>354</b>

7.99 Почта және курьерлік қызметтің қызмет көрсетулерінің көлемі Объем услуг почтовой и курьерской деятельности .....	355
7.100 Байланыс қызметінің көлемі Объем услуг связи .....	355
7.101 Халыққа көрсетілген почта және курьерлік қызметтің қызмет көрсетулерінің көлемі Объем услуг почтовой и курьерской деятельности оказанных населению .....	355
7.102 Халыққа көрсетілген байланыс қызметінің көлемі Объем услуг связи оказанных населению .....	356
7.103 Тіркелген телефон желілерінің саны Число фиксированных телефонных линий .....	356
7.104 Халықтағы тіркелген телефон желілерінің саны Число фиксированных телефонных линий у населения .....	356
7.105 Почталық және курьерлік қызмет көрсетулер Услуги почтовой и курьерской деятельности .....	357
7.106 Қалааралық (ішкі аймақты қоса) және халықаралық шығыс телефон трафигі Междугородный (включая внутризонавый) и международный исходящий телефонный трафик .....	358

## 7. Экономиканың нақты секторы

### Реальный сектор экономики

#### Ауыл шаруашылығы Сельское хозяйство

Өңір – бұл республика аумағының бір бөлігі, оған республика мүддесіне құрылған және басқарылатын бірнеше елді мекен жатады. Республиканың әкімшілік-аумақтық құрылымының негізгі буыны ретінде облыстар, аудандар, ауылдық/селолық округтар өңірлер болып саналады.

Ауыл шаруашылығы құралымдарына ауыл шаруашылығы кәсіпорындары және шаруа немесе фермер қожалықтары жатады.

Ауыл шаруашылығы кәсіпорны – ауыл шаруашылығы өнімін өндірумен, сақтаумен, қайта өңдеумен және ауыл шаруашылығы саласындағы қызмет көрсетумен айналысатын заңды тұлға немесе оның құрылымдық бөлімшесі.

Шаруа немесе фермер қожалығы – адамдардың жеке кәсіпкерлікті жүзеге асыруы ауыл шаруашылығына арналған жерлерді ауыл шаруашылығы өнімін өндірумен, сондай-ақ осы өнімді ұқсатумен және өткізумен тығыз байланысты еңбек бірлестігі.

Заңды тұлға құрмай кәсіпкерлік қызметпен айналысатын Қазақстан Республикасының азаматтары және (немесе) оралмандар шаруа немесе фермер қожалығы субъектілері болып табылады.

Шаруа немесе фермер қожалығы мынадай нысандарда болуы мүмкін:

- кәсіпкерлік қызмет бірлескен ортақ меншік базасына негізделген отбасылық кәсіпкерлік нысанында жүзеге асырылатын шаруа қожалығы;

- өзіндік кәсіпкерлікті жүзеге асыруға негізделген фермер қожалығы;

бірлескен қызмет туралы шарт негізінде, жалпы үлестік меншік базасында жай серіктестік нысанында ұйымдастырылған фермер қожалығы.

Жұртшылық шаруашылығына халықтың жеке қосалқы шаруашылықтары, ұжымдық бақтар мен бақшалар, саяжай учаскелері жатады.

Ауыл шаруашылығы алабы – ауыл шаруашылығы өнімдерін алу үшін пайдаланылатын жер учаскелері. Оның құрамына егістік, тыңайған жерлер, тұрақты дақылдар егілетін жерлер, шабындықтар мен жайылымдар кіреді.

Ауыл шаруашылығы өнімдерінің (қызметтерінің) жалпы шығарылымы – осы салада өткізу үшін, сондай-ақ өзінің тұтынуына құрылған өнім мен қызметтердің жалпы құны. Ауыл шаруашылығы өнімдерінің (қызметтерінің) жалпы шығарылымы өсімдік және мал шаруашылығының өндірілген өнімінің құны, өсімдік шаруашылығындағы аяқталмаған өндіріс құнының өзгеру шамасының және көрсетілген ауыл шаруашылығы қызметтер көлемінен қалыптасады.

Өсімдік шаруашылығының жалпы өнімі - ағымдағы жылғы түсімнен алынған барлық ауыл шаруашылығы дақылдарының құны: дәнді, техникалық дақылдар (майлы дақылдар тұқымы, қант қызылшасы, темекі және т.б.), картоп, көкөніс және бақша дақылдары, жеміс-жидек, өзге де өсімдік шаруашылығы өнімдерінің түрлері (азықтық тамыр жемістілер, шөп, сабан, пішендеме, сүрлем, гүлдер және т.б.).

Мал шаруашылығының жалпы өнімі – ауыл шаруашылығы малдарынан алынған өнімдердің (сүт, жұмыртқа, жүн, тері және т.б.) құны, шаруашылықта

Регион – это часть территории республики, включающая несколько населенных пунктов, образуемая и управляемая в интересах республики. Регионами являются область, район, аульный/сельский округ как основные звенья республиканского административно-территориального устройства.

К сельскохозяйственным относятся сельскохозяйственные предприятия и крестьянские или фермерские хозяйства.

Сельскохозяйственное предприятие – юридическое лицо или его структурное подразделение, занимающееся производством, хранением и переработкой сельскохозяйственной продукции, оказанием услуг в области сельского хозяйства.

Крестьянское или фермерское хозяйство - трудовое объединение лиц, в котором осуществление индивидуального предпринимательства неразрывно связано с использованием земель сельскохозяйственного назначения для производства сельскохозяйственной продукции, а также с переработкой и сбытом этой продукции.

Субъектами крестьянского или фермерского хозяйства являются граждане Республики Казахстан и (или) оралманы, занимающиеся предпринимательской деятельностью без образования юридического лица.

Крестьянское или фермерское хозяйство может выступать в формах:

- крестьянского хозяйства, в котором предпринимательская деятельность осуществляется в форме семейного предпринимательства, основанного на базе общей совместной собственности;

- фермерского хозяйства, основанного на осуществлении личного предпринимательства;

- фермерского хозяйства, организованного в форме простого товарищества на базе общей долевой собственности на основе договора о совместной деятельности.

К хозяйствам населения относятся личные подсобные хозяйства населения, коллективные сады и огороды, дачные участки.

Сельскохозяйственные угодья – участки земли, используемые для получения сельскохозяйственной продукции. В их состав входят пашни, залежи, земли под многолетними культурами, сенокосы и пастбища.

Валовый выпуск продукции (услуг) сельского хозяйства – это общая стоимость продукции и услуг, созданных в отрасли, как для реализации, так и для собственного потребления. Валовый выпуск продукции (услуг) сельского хозяйства формируется из стоимости произведенной продукции животноводства и растениеводства, величины изменения стоимости незавершенного производства в растениеводстве и объема оказанных сельскохозяйственных услуг.

Валовая продукция растениеводства – стоимость всех сельскохозяйственных культур, полученных от урожая текущего года: зерновых, технических культур (семян масличных культур, сахарной свеклы, табака и другие), картофеля, овощей и бахчевых культур, плодов и ягод, прочих видов растениеводческой продукции (кормовых

сойылғаны немесе союға өткізілген мал және құстың құны, ара шаруашылығы, терісі бағалы аң шаруашылығы өнімінің құны.

Ауыл шаруашылығы жалпы өнімдерінің (қызметтерінің) нақты көлем индексі - салыстырылатын кезеңдердегі ауыл шаруашылығындағы өндіріс көлемінің өзгеруін сипаттайтын салыстырмалы көрсеткіш.

Ауыл шаруашылығы өнімі өндірісінің пайдалылық деңгейі – материалдық, еңбек және ақша ресурстарын, сондай-ақ ауыл шаруашылығы өнімін өндіру кезіндегі табиғи байлықты пайдалану тиімділігінің дәрежесі. Жалпы пайданың өткізілген ауыл шаруашылығы өнімінің өзіндік құнына қатынасы ретінде анықталады.

Егістік алқап – ауыл шаруашылығы дақылдары егілген жердің ауданы. Оның құрамына, қысқы солғандарын есептен шығарып тастағандағы өткен жылғы егілген күздіктер, дербес ауданға, соның ішінде солған күздіктердің орнына қайта себілгендерді қоса, ағымдағы жылы егілген жаздық дақылдар және берілген жылы егілген көпжылдық шөптер (бүркемесіз), бұрынғы жылдары егілген көпжылдық шөптердің биыл жиналатын ауданы, яғни көктемге сақталған шабындық ауданы кіреді. «Анықталған егіс алқабы» көрсеткіші ауыл шаруашылығы кәсіпорындарында бойынша «Ауыл шаруашылығы дақылдарын жинау туралы» 29-аш нысаны бойынша статистикалық байқау деректері негізінде, шаруа немесе фермер қожалықтары және жұртшылық шаруашылығы бойынша әр шаруашылық бойынша есепке алу және есепті жылдың 1 шілдесіне шаруа немесе (фермер) қожалықтарының есебі негізінде қалыптастырылады.

Ауыл шаруашылығы дақылдарын жалпы жинау – әртүрлі ауыл шаруашылығы дақылдарының барлық егістігінен, ауыл шаруашылығы екпелерінен немесе басқа ауыл шаруашылығы жерлерінен өндірілген (жиналған) өнім.

Ауыл шаруашылығы дақылдарының түсімі – жер бірлігінен ауыл шаруашылығы өнімінің орташа жиналымын сипаттайтын көрсеткіш, 1 гектардан жиналған центнермен жалпы жинаудың жиналған алқапқа қатынасы ретінде есептеледі.

Мал мен құстың саны – белгілі күнге шаруашылықтарда қолда бар тірі мал мен құстың саны.

Мал мен құстардың шаруашылықта сойылғаны немесе союға өткізілгені (сойыс салмақта) - тікелей шаруашылықта немесе қасапханада мал мен құсты етті өз қажеттіліктеріне пайдалану үшін, ұйымдарға, кәсіпорындарға және шаруашылықтың қызметкерлеріне, соның ішінде баспа-бас мәмілелер бойынша сату немесе беру үшін сою, сондай-ақ мал мен құсты базарларды қоса алғанда тамақтандыру желілері (асханалар, мейрамханалар, дәмханалар), сауда желісі арқылы даярлау ұйымдарына, өңдеу кәсіпорындарына союға сату, сондай-ақ экспортқа шығару.

Сүт өндіру нақты сауылған сиыр, қой, ешкі, түйе, жылқы сүтін, оның өткізілгеніне немесе бір бөлігі шаруашылықта бұзаулар мен торайларды суаруға кеткеніне қарамастан сипаттайды. Емізіп асырау кезінде бұзаулар сорған сүт өнімге кірмейді және бір сиырдан сауылатын сүт мөлшерін анықтағанда есепке алынбайды.

Жұмыртқа өндіру құстар санын ұдайы өсіруге (инкубацияға, басқаға) жұмсалған жұмыртқа санын қоса, олардың бір жылда үй құстарының барлық түрлерінен жиналғанын есептейді.

Жүн өндіру оның сатылғаны немесе ішкішаруашылық қажеттілігіне жұмсалғанына қарасты қой, ешкі және түйенің барлық нақты қырқылған жүнін түгел есептейді. Қой терісін былғарыға өнеркәсіптік өңдеу кезінде алынған

корнеплодов, сена, соломы, сенажа, силоса, трав, цветов и другие).

Валовая продукция животноводства – стоимость полученных от сельскохозяйственных животных продуктов (молока, яиц, шерсти, шкур и другие), стоимость скота и птицы, забитых в хозяйстве или реализованных на убой, стоимость продукции пчеловодства и пушного звероводства.

Индекс физического объема валовой продукции (услуг) сельского хозяйства – относительный показатель, характеризующий изменение объема производства в сельском хозяйстве в сравниваемых периодах.

Уровень рентабельности производства сельскохозяйственной продукции – степень эффективности использования материальных, трудовых и денежных ресурсов, а также природных богатств при производстве сельскохозяйственной продукции. Определяется как отношение валовой прибыли к себестоимости реализованной сельскохозяйственной продукции.

Посевная площадь – площадь пашни, засеянная сельскохозяйственными культурами. В ее состав входят: озимые посевы прошлого года за вычетом зимней гибели; яровые, посеянные в текущем году на самостоятельной площади, включая пересев озимых и многолетние травы посева данного года (беспокровные); многолетние травы посева прошлых лет на площади, которая будет убираться в текущем году, т.е. укосная площадь, сохранившаяся к весне. Показатель «Уточненная посевная площадь» формируется по сельскохозяйственным предприятиям на основании данных статистического наблюдения по форме 29-сх «О сборе урожая сельскохозяйственных культур», по крестьянским или фермерским хозяйствам и хозяйствам населения – на основании данных похозяйственного учета и учета крестьянских фермерских хозяйств на 1 июля отчетного года.

Валовый сбор сельскохозяйственных культур - продукция, произведенная (собранная) со всей площади посевов различных сельскохозяйственных культур, сельскохозяйственных насаждений или других сельскохозяйственных угодий.

Урожайность сельскохозяйственных культур – показатель, характеризующий средний сбор сельскохозяйственной продукции с единицы площади; исчисляется как отношение валового сбора к убранной площади, в центнерах с 1 гектара.

Численность скота и птицы – численность живого скота и птицы, имеющихся в хозяйствах на определенную дату.

Забито в хозяйстве или реализовано на убой скота и птицы (в убойном весе) – забой скота и птицы непосредственно в хозяйстве или на бойне для использования мяса на собственные нужды, для продажи или выдачи организациям, предприятиям и работникам хозяйства, в том числе по бартерным сделкам, а также продажа скота и птицы на убой заготовительным организациям, перерабатывающим предприятиям, через сеть общественного питания (столовые, рестораны, кафе), торговую сеть, включая рынки, а также на экспорт.

Производство молока характеризуется фактически надоемным коровьим, овечьим, козьим, верблюжьим, кобыльим молоком, независимо от того, было ли оно реализовано или часть его потреблена в хозяйстве на выпойку телят и поросят. Молоко, высосанное телятами при подсосном их содержании, в продукцию не включается и не учитывается при расчете продуктивности коров.

жүн («қышқыл жүн» деп аталатын) өнімге енгізілмейді. Жүннің салмағы тура қыркудан кейінгі табиғи салмақта көрсетіледі.

Мал мен құстың өнімділігі – мал мен құстың 1 басына мал шаруашылығы өнімінің өндірісін сипаттайтын көрсеткіш. Өнімділікті 1 сауылатын сиырға орташа сүт сауымы, 1 мекиеннің орташа жұмыртқа шығымы, 1 қойдан қырқылған жүннің орташа шығымы, 1 мал басының орташа тірілей және сойыс салмағы сияқты көрсеткіштер сипаттайды.

Производство яиц включает их сбор за год от всех видов домашней птицы, включая яйца, использованные на воспроизводство птицы (инкубация и др.).

Производство шерсти включает всю фактически настриженную овечью, козью, верблюжью шерсть и козий пух, независимо от того, была ли она реализована или использована на внутрихозяйственные нужды. Шерсть, полученная с овчин при промышленной переработке их на кожу (так называемая «кислая шерсть») в продукцию не включается. Вес шерсти показывается физический, непосредственно после стрижки овец.

Продуктивность скота и птицы – показатель, характеризующий производство продукции животноводства на 1 голову скота и птицы. Продуктивность характеризуют такие показатели как средний надой молока на 1 дойную корову, средняя яйценоскость на 1 курицу несушку, средний настриг шерсти с 1 овцы, средний живой или убойный вес 1 головы скота.

### 7.1 Ауыл шаруашылығы өнімдерінің (қызметтерінің) жалпы шығарылымы Валовой выпуск продукции (услуг) сельского хозяйства

млн. теңге

млн. тенге

	2010	2011	2012	2013	2014
	барлығы				
	всего				
<b>Қазақстан Республикасы</b>	1 442 630,1	2 286 042,3	1 999 046,6	2 386 103,5	2 527 890,3
Ақмола	108 906,3	246 247,9	148 822,9	231 590,4	238 622,6
Ақтөбе	82 276,1	116 037,0	113 468,0	125 376,4	125 066,2
Алматы	217 769,6	290 983,9	342 543,2	377 013,9	425 307,9
Атырау	19 475,1	33 478,2	40 376,1	44 029,9	48 824,0
Батыс Қазақстан	52 808,2	82 756,0	73 418,9	79 678,4	84 573,0
Жамбыл	68 461,6	89 360,3	94 393,8	127 346,6	166 387,5
Қарағанды	83 625,1	119 298,4	114 056,7	142 864,8	143 812,9
Қостанай	213 494,7	394 419,8	184 938,9	230 861,6	235 396,7
Қызылорда	44 241,9	45 362,6	48 505,2	48 569,1	48 238,1
Маңғыстау	4 429,2	6 563,8	7 822,5	8 036,6	8 724,7
Оңтүстік Қазақстан	163 832,8	207 914,9	259 203,7	296 993,7	322 824,0
Павлодар	60 689,7	94 522,2	79 643,4	118 680,7	106 849,0
Солтүстік Қазақстан	166 754,7	353 527,5	252 501,9	264 936,4	280 476,8
Шығыс Қазақстан	153 133,2	202 249,2	237 221,8	287 755,2	288 776,1
Астана қаласы	1 346,7	1 813,8	1 436,5	1 696,7	1 507,3
Алматы қаласы	1 385,2	1 506,8	693,1	673,1	2 503,5
	өсімдік шаруашылығының жалпы өнімі				
	валовая продукция растениеводства				
<b>Қазақстан Республикасы</b>	662 652,6	1 337 194,4	981 190,0	1 313 003,5	1 327 855,2
Ақмола	56 483,6	192 615,9	92 706,3	169 383,0	164 235,8
Ақтөбе	27 515,9	48 406,2	34 842,8	45 733,9	44 569,4
Алматы	104 208,7	150 361,1	175 248,2	189 290,2	214 429,3
Атырау	5 003,2	10 571,4	11 245,7	12 612,0	16 305,7
Батыс Қазақстан	18 369,1	39 686,4	26 671,4	31 119,7	34 370,6
Жамбыл	33 062,4	45 002,7	42 787,5	62 685,8	73 282,2
Қарағанды	29 859,8	49 658,3	41 530,7	63 333,9	55 738,8
Қостанай	97 131,4	265 931,2	90 165,4	164 789,8	161 773,0
Қызылорда	30 886,0	27 788,9	28 980,6	29 802,8	27 538,2
Маңғыстау	845,4	1 437,1	1 264,7	1 093,4	1 068,7
Оңтүстік Қазақстан	85 152,3	108 186,7	142 566,2	167 974,9	180 441,0
Павлодар	21 731,1	44 618,8	25 245,3	62 381,0	48 739,1
Солтүстік Қазақстан	102 098,5	273 545,7	176 517,9	192 490,0	194 167,3
Шығыс Қазақстан	49 270,1	77 850,9	89 929,5	118 585,7	109 536,4
Астана қаласы	664,2	1 053,2	938,6	1 163,9	998,0
Алматы қаласы	370,9	479,9	549,2	563,5	661,7
	мал шаруашылығының жалпы өнімі				
	валовая продукция животноводства				
<b>Қазақстан Республикасы</b>	774 105,8	942 384,3	1 011 191,9	1 064 338,1	1 189 555,4
Ақмола	52 142,3	53 322,1	55 818,9	61 418,3	73 273,4
Ақтөбе	54 681,8	67 531,8	78 555,8	79 381,0	80 079,1
Алматы	112 866,6	139 907,1	166 422,7	186 668,4	209 441,1
Атырау	14 138,9	22 528,3	28 446,2	31 041,1	32 128,1

Жалғасы	Продолжение				
	2010	2011	2012	2013	2014
Батыс Қазақстан	34 229,6	42 906,1	46 567,8	48 071,6	49 567,5
Жамбыл	35 036,3	44 033,7	51 353,2	64 030,0	92 199,4
Қарағанды	53 554,2	69 417,1	72 183,0	79 108,3	87 539,1
Қостанай	115 778,8	127 597,3	93 730,9	64 533,9	71 399,2
Қызылорда	12 880,7	17 056,8	18 627,9	17 987,9	20 221,9
Маңғыстау	3 555,8	5 086,8	6 525,4	6 925,9	7 637,0
Оңтүстік Қазақстан	77 734,4	98 850,8	115 518,1	127 562,5	141 249,6
Павлодар	38 840,1	49 765,9	54 215,1	56 168,1	58 044,6
Солтүстік Қазақстан	64 512,7	79 736,5	75 762,9	72 194,1	85 837,8
Шығыс Қазақстан	103 736,7	124 240,3	147 070,3	168 850,1	178 837,1
Астана қаласы	197,9	235,5	249,8	287,3	258,7
Алматы қаласы	219,0	168,2	143,9	109,6	1 841,8
ауыл шаруашылығы салаларындағы қызметтер					
услуги в области сельского хозяйства					
<b>Қазақстан Республикасы</b>	5 871,7	6 463,6	6 664,7	8 761,9	10 479,7
Ақмола	280,4	309,9	297,7	789,1	1 113,4
Ақтөбе	78,4	99,0	69,4	261,5	417,7
Алматы	694,3	715,7	872,3	1 055,3	1 437,5
Атырау	333,0	378,5	684,2	376,8	390,2
Батыс Қазақстан	209,5	163,5	179,7	487,1	634,9
Жамбыл	362,9	323,9	253,1	630,8	905,8
Қарағанды	211,1	223,0	343,0	422,6	535,0
Қостанай	584,5	891,3	1 042,6	1 537,9	2 224,5
Қызылорда	475,2	516,9	896,7	778,4	478,0
Маңғыстау	28,0	39,9	32,4	17,3	19,0
Оңтүстік Қазақстан	946,1	877,4	1 119,4	1 456,3	1 133,3
Павлодар	118,5	137,5	183,0	131,6	65,4
Солтүстік Қазақстан	143,5	245,3	221,1	252,3	471,7
Шығыс Қазақстан	126,4	158,0	222,0	319,4	402,6
Астана қаласы	484,6	525,1	248,1	245,5	250,7
Алматы қаласы	795,3	858,7	-	-	-

## 7.2 Ауыл шаруашылығы жалпы өнімдерінің (қызметтерінің) нақты көлем индексі Индекс физического объема валовой продукции (услуг) сельского хозяйства

өткен жылға пайызбен

в процентах к предыдущему году

	2010	2011	2012	2013	2014
<b>Қазақстан Республикасы</b>	88,3	126,8	82,2	111,7	101,0
Ақмола	60,6	176,0	59,3	130,9	102,5
Ақтөбе	95,9	115,1	93,4	101,8	102,0
Алматы	101,2	103,4	104,6	103,3	101,6
Атырау	99,4	112,2	102,7	101,3	102,8
Батыс Қазақстан	97,3	123,1	82,8	104,6	103,4
Жамбыл	99,6	106,8	96,9	110,5	103,6
Қарағанды	93,1	114,1	95,8	111,9	99,7
Қостанай	80,8	159,7	48,5	136,6	99,7
Қызылорда	108,2	98,1	103,5	101,1	91,2
Маңғыстау	100,8	119,5	99,6	96,6	95,7
Оңтүстік Қазақстан	106,0	111,0	108,5	104,1	101,5
Павлодар	78,0	109,0	89,2	133,4	90,6
Солтүстік Қазақстан	76,2	159,7	69,6	111,7	102,7
Шығыс Қазақстан	96,5	102,1	106,2	108,3	102,3
Астана қаласы	86,2	108,6	79,1	110,1	85,9
Алматы қаласы	99,7	93,7	39,4	89,3	92,4

## 7.3 Шаруашылық санаттары бойынша ауыл шаруашылығы өнімдерінің (қызметтерінің) құрылымы Структура валовой продукции (услуг) сельского хозяйства по категориям хозяйств

өнірдің жалпы қорытындысына пайызбен

в процентах к итогу по региону

	2010	2011	2012	2013	2014
ауыл шаруашылығы кәсіпорындары					
сельскохозяйственные предприятия					
<b>Қазақстан Республикасы</b>	19,2	29,3	19,8	24,0	23,2
Ақмола	38,2	60,7	46,2	55,3	53,0
Ақтөбе	6,3	12,9	9,1	11,5	11,8
Алматы	16,2	14,2	13,3	14,9	17,1
Атырау	4,1	3,8	3,7	2,7	3,6
Батыс Қазақстан	5,4	8,0	5,3	7,2	7,5

Жалғасы	Продолжение				
	2010	2011	2012	2013	2014
Жамбыл	5,3	6,0	5,1	6,7	5,0
Қарағанды	14,6	17,6	15,6	20,0	20,9
Қостанай	27,0	46,8	32,2	47,7	48,4
Қызылорда	26,1	17,4	16,7	15,6	17,6
Маңғыстау	12,6	16,4	10,2	7,9	7,9
Оңтүстік Қазақстан	6,9	7,2	7,9	8,7	8,5
Павлодар	12,6	13,5	10,2	17,0	14,3
Солтүстік Қазақстан	39,0	51,1	44,9	47,0	43,8
Шығыс Қазақстан	13,6	13,4	13,6	13,9	12,9
Астана қаласы	53,1	40,0	39,2	35,7	32,3
Алматы қаласы	61,2	59,8	3,1	1,9	1,5
шаруа немесе фермер қожалықтары крестьянские или фермерские хозяйства					
<b>Қазақстан Республикасы</b>	24,0	25,7	27,5	30,8	31,1
Ақмола	8,5	13,3	13,0	16,7	15,6
Ақтөбе	18,5	23,4	19,1	25,4	26,6
Алматы	33,4	35,3	38,1	37,5	38,2
Атырау	19,7	17,9	18,4	21,4	25,7
Батыс Қазақстан	23,9	34,0	31,3	35,3	39,1
Жамбыл	35,6	38,6	36,0	41,3	41,3
Қарағанды	30,3	33,7	35,0	37,8	36,5
Қостанай	15,4	19,6	15,7	24,2	23,0
Қызылорда	16,0	12,6	13,1	14,8	21,0
Маңғыстау	31,0	27,8	31,5	33,3	30,2
Оңтүстік Қазақстан	38,4	39,1	40,2	41,4	41,5
Павлодар	27,3	33,4	29,2	38,2	37,1
Солтүстік Қазақстан	13,5	16,5	13,9	16,1	16,8
Шығыс Қазақстан	25,4	29,3	30,9	35,4	34,1
Астана қаласы	0,6	0,5	1,0	2,4	1,9
Алматы қаласы	0,4	1,2	0,1	0,0	6,1
жұртшылық шаруашылықтары хозяйства населения					
<b>Қазақстан Республикасы</b>	56,8	45,0	52,7	45,2	45,7
Ақмола	53,3	26,0	40,8	28,0	31,4
Ақтөбе	75,2	63,7	71,8	63,1	61,6
Алматы	50,4	50,5	48,6	47,6	44,7
Атырау	76,2	78,3	77,9	75,9	70,7
Батыс Қазақстан	70,7	58,0	63,4	57,5	53,4
Жамбыл	59,1	55,4	58,9	52,0	53,7
Қарағанды	55,1	48,7	49,4	42,2	42,6
Қостанай	57,6	33,6	52,1	28,1	28,6
Қызылорда	57,9	70,0	70,2	69,6	61,4
Маңғыстау	56,4	55,8	58,3	58,8	61,9
Оңтүстік Қазақстан	54,7	53,7	51,9	49,9	50,0
Павлодар	60,1	53,1	60,6	44,8	48,6
Солтүстік Қазақстан	47,5	32,4	41,2	36,9	39,4
Шығыс Қазақстан	61,0	57,3	55,5	50,7	53,0
Астана қаласы	46,3	59,5	59,8	61,9	65,8
Алматы қаласы	38,4	39,0	96,8	98,1	92,4

**7.4 Ауыл шаруашылығы кәсіпорындарындағы ауыл шаруашылығы өнімін өндірудің пайдалылық деңгейі**  
**Уровень рентабельности производства сельскохозяйственной продукции в сельскохозяйственных предприятиях**

пайызбен

в процентах

	Ауыл шаруашылығы өнімін өткізуден түскені От реализации продукции сельского хозяйства				
	2010	2011	2012	2013	2014
<b>Қазақстан Республикасы</b>	17,9	36,5	24,8	17,5	28,2
Ақмола	6,4	37,0	19,9	25,0	44,2
Ақтөбе	3,1	17,1	-0,8	2,4	9,9
Алматы	20,1	17,4	22,7	6,3	15,4
Атырау	6,5	11,8	15,3	5,4	5,8
Батыс Қазақстан	12,2	8,8	4,1	8,8	20,8
Жамбыл	30,8	22,8	19,3	23,3	30,7
Қарағанды	11,0	22,6	20,6	17,4	26,6
Қостанай	18,2	62,8	23,7	15,9	28,5
Қызылорда	1,9	9,7	-1,6	-2,8	0,8
Маңғыстау	9,0	13,8	30,9	9,4	3,7
Оңтүстік Қазақстан	15,8	15,6	16,3	12,8	15,7
Павлодар	25,9	30,4	27,2	34,9	46,4
Солтүстік Қазақстан	29,2	35,2	34,4	23,1	27,1
Шығыс Қазақстан	30,8	31,9	45,8	14,9	29,9
Астана қаласы	17,9	36,5	24,8	17,5	28,2



Алматы қаласы	6,4	37,0	19,9	25,0	44,2
---------------	-----	------	------	------	------

Жалғасы

Продолжение

	Оның ішінде өнімін өткізуден түскені В том числе от реализации продукции									
	өсімдік шаруашылығы растениеводства					мал шаруашылығы животноводства				
	2010	2011	2012	2013	2014	2010	2011	2012	2013	2014
<b>Қазақстан Республикасы</b>	19,1	44,1	29,7	22,4	35,3	15,2	15,0	14,3	7,6	16,6
Ақмола	5,4	40,5	25,3	27,0	49,3	13,8	5,0	-8,7	13,4	18,5
Ақтөбе	-3,7	21,4	-7,4	-9,4	2,8	9,2	12,1	2,7	10,9	12,8
Алматы	25,8	32,9	30,8	23,8	20,7	18,9	12,9	20,8	0,0	14,2
Атырау	10,6	17,5	24,9	18,6	14,2	5,6	11,0	14,1	3,0	3,9
Батыс Қазақстан	4,8	14,4	-0,2	19,8	69,8	17,0	5,1	6,3	4,5	-1,9
Жамбыл	42,1	33,3	24,9	14,6	7,1	16,3	12,1	14,6	31,6	47,0
Қарағанды	17,6	44,0	35,6	28,7	53,2	6,4	5,9	6,9	8,8	9,1
Қостанай	19,1	69,1	26,9	18,7	33,3	14,3	31,8	12,1	6,8	15,0
Қызылорда	1,9	9,6	-2,1	-3,7	0,0	0,4	11,6	1,9	2,8	6,1
Маңғыстау	-11,5	3,3	40,2	-19,0	-4,2	23,7	20,6	27,0	20,6	5,6
Оңтүстік Қазақстан	13,2	16,0	16,5	11,5	12,8	20,4	15,0	15,9	15,6	20,0
Павлодар	62,6	45,1	31,5	58,7	80,9	10,2	21,2	24,5	18,2	21,1
Солтүстік Қазақстан	32,2	38,2	37,3	24,7	30,3	4,4	4,4	8,7	11,5	11,8
Шығыс Қазақстан	46,3	44,9	68,0	24,3	29,6	21,8	24,8	33,7	9,9	30,0
Астана қаласы	19,1	44,1	29,7	22,4	35,3	15,2	15,0	14,3	7,6	16,6
Алматы қаласы	5,4	40,5	25,3	27,0	49,3	13,8	5,0	-8,7	13,4	18,5

### Өсімдік шаруашылығы Растениеводство

#### Негізгі ауыл шаруашылығы өнімдерінің анықталған егіс алқабы Уточненная посевная площадь основных сельскохозяйственных культур

#### 7.5 Дәнді (күрішті қосқанда) және бұршақты дақылдар Зерновые (включая рис) и бобовые культуры

мың га

тыс. га

	2010	2011	2012	2013	2014
<b>Қазақстан Республикасы</b>	16 619,1	16 219,4	16 256,7	15 877,6	15 291,5
Ақмола	4 433,7	4 278,9	4 353,7	4 252,0	4 173,4
Ақтөбе	731,6	588,5	578,9	491,0	447,4
Алматы	480,0	470,5	450,5	444,9	447,3
Атырау	0,1	2,1	0,5	0,5	0,4
Батыс Қазақстан	533,2	394,5	407,9	355,2	321,0
Жамбыл	239,5	234,2	239,0	243,8	257,7
Қарағанды	746,5	693,6	666,5	670,6	701,4
Қостанай	4 273,1	4 303,0	4 345,1	4 395,0	4 109,3
Қызылорда	85,5	87,0	84,2	79,3	87,2
Оңтүстік Қазақстан	213,2	213,1	186,4	218,0	239,8
Павлодар	491,4	538,5	557,8	595,1	660,8
Солтүстік Қазақстан	3 901,0	3 894,3	3 841,5	3 572,2	3 273,7
Шығыс Қазақстан	489,6	520,6	543,5	559,2	571,4
Астана қаласы	0,4	0,2	0,9	0,8	0,6
Алматы қаласы	0,3	0,3	0,3	-	0,1

#### 7.6 Күнбағыс Подсолнечник

мың га

тыс. га

	2010	2011	2012	2013	2014
<b>Қазақстан Республикасы</b>	869,3	954,5	794,6	877,4	846,1
Ақмола	54,5	73,8	54,2	81,8	59,1
Ақтөбе	23,9	53,0	40,2	41,0	29,1
Алматы	38,5	40,8	35,4	31,4	26,5
Батыс Қазақстан	51,7	77,7	38,4	40,3	24,2
Жамбыл	3,2	2,3	2,6	2,7	3,6
Қарағанды	5,3	0,0	0,0	0,6	0,0
Қостанай	31,0	46,9	36,8	88,8	138,1
Қызылорда	0,5	0,3	0,2	0,2	0,1
Оңтүстік Қазақстан	10,0	5,8	4,4	6,0	6,2
Павлодар	232,5	222,2	199,1	164,4	134,9
Солтүстік Қазақстан	53,5	30,0	22,9	35,8	44,9
Шығыс Қазақстан	364,6	401,7	360,3	384,4	379,5



### 7.7 Картоп Картофель

мың га

тыс. га

	2010	2011	2012	2013	2014
<b>Қазақстан Республикасы</b>	179,5	184,4	190,2	184,8	186,8
Ақмола	18,2	17,6	18,6	17,0	18,4
Ақтөбе	8,2	8,2	8,3	5,3	5,2
Алматы	35,0	35,4	36,4	37,2	38,3
Атырау	0,9	0,9	1,0	1,0	1,4
Батыс Қазақстан	4,4	3,8	4,0	4,2	4,5
Жамбыл	6,0	7,5	8,1	7,5	8,6
Қарағанды	11,9	12,6	12,8	12,9	13,4
Қостанай	9,8	10,4	10,5	10,7	9,8
Қызылорда	7,8	8,8	8,5	7,8	5,5
Маңғыстау	0,0	0,0	0,0	-	-
Оңтүстік Қазақстан	12,4	13,6	14,7	14,1	14,8
Павлодар	13,1	14,0	16,0	15,1	14,6
Солтүстік Қазақстан	26,8	26,6	26,9	27,5	27,3
Шығыс Қазақстан	24,2	24,2	23,6	24,0	24,0
Астана қаласы	0,7	0,7	0,7	0,7	0,6
Алматы қаласы	0,1	0,1	0,1	0,1	0,1

### 7.8 Қант қызылшасы Свекла сахарная

гектар

гектаров

	2010	2011	2012	2013	2014
<b>Қазақстан Республикасы</b>	11 226,0	18 240,6	11 844,6	2 697,1	1 192,5
Алматы	4 838,0	11 074,4	6 295,0	1 630,7	438,1
Жамбыл	5 741,5	7 027,2	5 401,9	1 021,4	736,2
Қызылорда	2,0	-	-	-	-
Оңтүстік Қазақстан	644,5	139,0	147,7	45,0	18,2

### 7.9 Мақта Хлопчатник

мың га

тыс. га

	2010	2011	2012	2013	2014
<b>Қазақстан Республикасы</b>	137,2	160,6	147,8	140,6	127,6
Қызылорда	-	-	-	-	-
Оңтүстік Қазақстан	137,2	160,6	147,8	140,6	127,6

### 7.10 Ашық топырақта өсірілген көкөністер Овощи открытого грунта

мың га

тыс. га

	2010	2011	2012	2013	2014
<b>Қазақстан Республикасы</b>	120,3	128,7	128,7	133,1	137,7
Ақмола	4,2	4,2	4,4	4,2	4,5
Ақтөбе	4,4	4,6	4,7	3,5	3,5
Алматы	26,1	27,2	30,2	31,5	31,9
Атырау	2,4	2,3	2,2	2,2	2,3
Батыс Қазақстан	3,7	3,7	3,9	3,9	4,0
Жамбыл	20,1	21,8	19,9	22,7	25,3
Қарағанды	2,9	3,1	3,0	2,9	2,9
Қостанай	2,4	2,5	2,3	2,5	2,2
Қызылорда	6,3	6,9	6,2	6,2	4,8
Маңғыстау	0,4	0,4	0,3	0,2	0,4
Оңтүстік Қазақстан	29,8	33,5	32,5	33,5	35,0
Павлодар	3,5	4,4	5,2	5,5	6,1
Солтүстік Қазақстан	4,8	4,8	4,8	5,1	5,2
Шығыс Қазақстан	8,9	8,9	8,8	8,9	9,3
Астана қаласы	0,2	0,2	0,1	0,1	0,1
Алматы қаласы	0,2	0,2	0,2	0,2	0,2

**7.11 Мал азықтық дақылдар  
Культуры кормовые**

мың га

тыс. га

	2010	2011	2012	2013	2014
<b>Қазақстан Республикасы</b>	2 555,6	2 484,3	2 517,4	2 866,8	3 109,9
Ақмола	334,6	181,2	183,2	199,7	286,6
Ақтөбе	78,6	75,5	86,3	108,0	136,0
Алматы	223,8	216,2	219,6	230,2	234,6
Атырау	0,1	0,2	-	0,5	1,0
Батыс Қазақстан	91,8	97,8	108,6	121,9	141,2
Жамбыл	149,0	155,3	164,8	173,2	183,8
Қарағанды	242,0	241,4	259,4	278,2	285,3
Қостанай	512,4	544,6	570,0	580,5	601,1
Қызылорда	49,6	50,1	50,5	53,8	52,3
Оңтүстік Қазақстан	164,2	169,7	183,2	206,0	213,4
Павлодар	255,6	279,6	188,1	297,5	221,1
Солтүстік Қазақстан	253,1	262,5	240,8	319,7	443,1
Шығыс Қазақстан	200,2	210,2	262,6	297,0	310,4
Астана қаласы	0,6	-	0,3	0,4	0,0
Алматы қаласы	-	-	-	0,0	-

**Негізгі ауыл шаруашылығы өнімдерінің жалпы жинау  
Валовый сбор основных сельскохозяйственных культур**

**7.12 Дәнді (күрішті қосқанда) және бұршақты дақылдар  
Зерновые (включая рис) и бобовые культуры**

мың тонна

тыс. тонн

	2010	2011	2012	2013	2014
<b>Қазақстан Республикасы</b>	12 185,2	26 960,5	12 864,8	18 231,1	17 162,2
Ақмола	2 142,0	6 597,6	2 822,0	4 411,7	4 502,6
Ақтөбе	64,4	428,6	94,7	212,6	143,4
Алматы	1 066,0	1 119,8	1 021,7	1 104,0	1 046,5
Атырау	0,0	0,3	0,0	0,1	-
Батыс Қазақстан	76,3	347,3	129,3	198,4	223,8
Жамбыл	372,5	393,5	229,5	480,0	288,6
Қарағанды	293,9	709,6	403,4	758,9	599,5
Қостанай	3 039,9	7 900,0	2 449,5	4 267,4	3 987,5
Қызылорда	328,3	301,0	291,0	295,0	323,8
Оңтүстік Қазақстан	371,3	357,0	282,6	471,4	421,3
Павлодар	232,1	384,9	168,5	696,7	364,4
Солтүстік Қазақстан	3 730,4	7 879,4	4 391,1	4 544,0	4 547,0
Шығыс Қазақстан	467,6	540,9	580,9	790,2	713,0
Астана қаласы	0,2	0,3	0,5	0,6	0,3
Алматы қаласы	0,3	0,3	0,1	-	0,1

**7.13 Күнбағыс  
Подсолнечник**

мың тонна

тыс. тонн

	2010	2011	2012	2013	2014
<b>Қазақстан Республикасы</b>	328,9	409,1	400,3	572,7	512,8
Ақмола	9,5	23,6	18,4	22,5	17,9
Ақтөбе	3,0	10,4	2,8	7,9	5,7
Алматы	34,3	37,3	30,8	26,8	25,5
Батыс Қазақстан	4,4	12,8	4,4	13,8	9,4
Жамбыл	4,1	3,4	4,0	3,2	4,3
Қарағанды	0,4	0,0	0,0	0,8	0,0
Қостанай	10,6	31,0	14,4	65,6	91,4
Қызылорда	0,7	0,5	0,3	0,3	0,2
Оңтүстік Қазақстан	14,9	8,2	6,5	8,8	8,9
Павлодар	40,4	49,9	32,9	77,3	40,9
Солтүстік Қазақстан	17,1	21,0	21,0	36,8	30,2
Шығыс Қазақстан	189,5	211,0	264,8	308,8	278,4

### 7.14 Картоп Картофель

мың тонна

тыс. тонн

	2010	2011	2012	2013	2014
<b>Қазақстан Республикасы</b>	2 554,6	3 076,1	3 126,4	3 343,6	3 410,5
Ақмола	149,4	222,4	198,6	222,4	242,7
Ақтөбе	102,0	95,6	90,6	87,0	83,7
Алматы	583,9	599,7	636,6	654,0	682,8
Атырау	11,3	12,2	13,0	13,5	16,5
Батыс Қазақстан	45,7	55,1	57,0	63,8	64,5
Жамбыл	116,5	152,7	173,6	155,5	783,8
Қарағанды	225,8	253,6	255,2	286,4	289,6
Қостанай	151,1	191,2	186,9	205,6	188,1
Қызылорда	101,6	120,7	125,4	124,1	71,8
Маңғыстау	0,0	0,1	0,0	-	-
Оңтүстік Қазақстан	188,2	211,8	241,9	238,4	249,4
Павлодар	229,1	284,1	267,5	337,5	351,1
Солтүстік Қазақстан	264,1	491,2	476,5	500,9	517,2
Шығыс Қазақстан	374,8	374,7	393,9	442,0	458,5
Астана қаласы	10,0	9,9	8,6	11,4	9,7
Алматы қаласы	1,1	1,1	1,1	1,1	1,1

### 7.15 Қант қызылшасы Свекла сахарная

мың тонна

тыс. тонн

	2010	2011	2012	2013	2014
<b>Қазақстан Республикасы</b>	152,0	200,4	151,6	64,6	23,9
Алматы	83,2	88,4	110,7	44,6	9,0
Жамбыл	60,5	111,2	40,1	19,9	14,7
Қызылорда	0,0	-	-	-	-
Оңтүстік Қазақстан	8,3	0,8	0,8	0,1	0,2

### 7.16 Шитті мақта Хлопок-сырец

мың тонна

тыс. тонн

	2010	2011	2012	2013	2014
<b>Қазақстан Республикасы</b>	239,8	336,0	379,7	396,7	320,7
Қызылорда	-	-	-	-	-
Оңтүстік Қазақстан	239,8	336,0	379,7	396,7	320,7

### 7.17 Көкөністер Овощи

мың тонна

тыс. тонн

	2010	2011	2012	2013	2014
<b>Қазақстан Республикасы</b>	2 576,9	2 877,7	3 061,5	3 241,5	3 469,9
Ақмола	52,8	56,4	55,4	58,8	63,9
Ақтөбе	80,0	77,6	69,9	62,9	63,3
Алматы	656,7	708,2	842,7	895,6	932,4
Атырау	44,6	47,1	51,4	51,6	61,8
Батыс Қазақстан	39,9	50,2	54,4	56,8	57,4
Жамбыл	396,0	450,1	443,4	496,7	616,3
Қарағанды	72,0	83,1	94,2	90,8	90,7
Қостанай	59,4	68,8	60,8	73,6	71,1
Қызылорда	99,2	99,7	105,7	108,0	70,2
Маңғыстау	4,5	9,8	5,8	4,1	5,1
Оңтүстік Қазақстан	642,8	733,2	749,7	756,3	812,9
Павлодар	92,7	106,7	130,5	161,3	183,7
Солтүстік Қазақстан	130,6	176,5	170,0	190,3	191,9
Шығыс Қазақстан	198,6	202,8	219,8	228,2	242,8
Астана қаласы	3,4	3,1	3,5	2,8	2,5
Алматы қаласы	3,9	4,2	4,3	3,9	3,9

**Негізгі ауыл шаруашылығы өнімдерінің түсімі**  
**Урожайность основных сельскохозяйственных культур**

**7.18 Дәнді (күрішті қосқанда) және бұршақты дақылдар**  
**Зерновые (включая рис) и бобовые культуры**

бір гектардан центнер

центнеров с 1 гектара

	2010	2011	2012	2013	2014
<b>Қазақстан Республикасы</b>	8,0	16,9	8,6	11,6	11,7
Ақмола	5,2	15,6	7,0	10,4	11,0
Ақтөбе	2,4	7,5	2,9	5,0	4,7
Алматы	22,7	24,0	23,4	24,8	23,5
Атырау	1,0	7,7	2,3	5,4	-
Батыс Қазақстан	4,2	9,7	5,4	6,6	7,9
Жамбыл	16,4	17,4	11,0	20,2	11,6
Қарағанды	4,5	10,8	6,5	11,4	9,2
Қостанай	7,3	18,4	6,1	9,7	9,9
Қызылорда	38,5	34,7	34,6	37,3	38,2
Оңтүстік Қазақстан	17,6	17,0	15,4	21,8	-
Павлодар	5,4	7,4	3,7	11,7	17,7
Солтүстік Қазақстан	9,7	20,9	11,7	12,8	5,9
Шығыс Қазақстан	10,0	10,6	11,0	14,2	12,6
Астана қаласы	6,4	14,2	5,7	7,4	5,0
Алматы қаласы	8,5	10,3	4,9	-	13,5

**7.19 Күнбағыс**  
**Подсолнечник**

бір гектардан центнер

центнеров с 1 гектара

	2010	2011	2012	2013	2014
<b>Қазақстан Республикасы</b>	4,4	4,6	5,9	7,0	6,7
Ақмола	2,0	3,2	4,4	4,2	3,4
Ақтөбе	2,4	2,8	2,2	3,1	4,4
Алматы	9,0	9,1	8,7	8,5	9,6
Батыс Қазақстан	2,0	2,4	2,7	3,9	5,4
Жамбыл	12,5	14,5	15,6	13,6	12,2
Қарағанды	1,0	17,0	16,7	15,0	17,1
Қостанай	3,8	6,6	4,4	7,7	7,2
Қызылорда	16,0	15,4	13,2	14,9	18,1
Оңтүстік Қазақстан	14,9	14,3	14,6	14,6	14,4
Павлодар	2,3	2,5	1,9	4,7	3,3
Солтүстік Қазақстан	3,2	7,5	9,2	10,3	7,7
Шығыс Қазақстан	5,4	5,4	7,7	8,1	7,8

**7.20 Картоп**  
**Картофель**

бір гектардан центнер

центнеров с 1 гектара

	2010	2011	2012	2013	2014
<b>Қазақстан Республикасы</b>	143,0	167,2	165,9	181,5	184,3
Ақмола	83,7	127,2	108,0	132,7	134,7
Ақтөбе	123,3	116,5	108,9	164,2	162,1
Алматы	167,0	169,5	175,0	176,0	178,2
Атырау	125,9	130,2	136,0	142,1	124,0
Батыс Қазақстан	108,1	144,0	141,1	154,4	145,2
Жамбыл	194,0	203,3	212,7	211,3	212,8
Қарағанды	191,5	201,9	199,7	222,3	220,8
Қостанай	153,7	183,5	178,0	193,7	193,6
Қызылорда	129,7	136,6	148,4	158,7	137,8
Маңғыстау	37,0	244,4	37,5	-	-
Оңтүстік Қазақстан	152,3	156,3	166,7	168,6	168,5
Павлодар	177,3	202,8	179,8	225,2	240,1
Солтүстік Қазақстан	98,7	184,9	177,7	183,2	191,2
Шығыс Қазақстан	155,6	156,4	167,7	184,1	191,1
Астана қаласы	134,1	147,3	121,9	165,8	156,3
Алматы қаласы	156,5	156,9	164,6	159,5	159,5

### 7.21 Қант қызылшасы Свекла сахарная

бір гектардан центнер

центнеров с 1 гектара

	2010	2011	2012	2013	2014
<b>Қазақстан Республикасы</b>	174,3	188,2	168,2	267,7	240,6
Алматы	218,8	182,3	191,7	273,5	204,5
Жамбыл	136,6	196,5	129,7	256,5	274,1
Қызылорда	100,0	-	-	-	-
Оңтүстік Қазақстан	169,1	54,3	56,8	150,0	123,9

### 7.22 Шитті мақта Хлопок-сырец

бір гектардан центнер

центнеров с 1 гектара

	2010	2011	2012	2013	2014
<b>Қазақстан Республикасы</b>	17,9	21,8	26,2	28,7	25,1
Оңтүстік Қазақстан	17,9	21,8	26,2	28,7	25,1

### 7.23 Ашық топырақта өсірілген көкөністер Овощи открытого грунта

бір гектардан центнер

центнеров с 1 гектара

	2010	2011	2012	2013	2014
<b>Қазақстан Республикасы</b>	214,4	222,9	234,0	238,7	243,0
Ақмола	128,3	133,5	125,6	139,4	142,0
Ақтөбе	183,2	167,2	145,2	174,2	179,6
Алматы	251,1	258,4	276,6	278,9	286,2
Атырау	192,3	205,9	234,1	236,3	259,6
Батыс Қазақстан	112,7	135,0	145,0	146,7	145,4
Жамбыл	197,7	206,6	222,3	225,5	239,9
Қарағанды	257,2	262,7	307,1	298,8	313,7
Қостанай	245,7	274,4	267,6	301,6	313,3
Қызылорда	155,4	149,4	170,8	172,5	158,3
Маңғыстау	141,6	170,2	110,1	183,3	86,1
Оңтүстік Қазақстан	213,1	217,4	217,2	209,0	201,6
Павлодар	269,3	246,1	257,3	294,4	316,0
Солтүстік Қазақстан	269,8	360,4	352,6	371,2	374,4
Шығыс Қазақстан	220,8	230,6	251,4	252,8	260,6
Астана қаласы	275,9	142,6	219,9	249,5	220,3
Алматы қаласы	222,1	226,5	247,1	222,9	222,7

### Мал шаруашылығы Животноводство

#### Жыл соңына мал мен құстың саны Численность скота и птицы на конец года

### 7.24 Ірі қара мал Крупный рогатый скот

мың бас

тыс. голов

	2010	2011	2012	2013	2014
<b>Қазақстан Республикасы</b>	6 175,3	5 702,4	5 690,0	5 851,2	6 032,7
Ақмола	383,0	308,0	334,8	357,5	374,7
Ақтөбе	468,1	471,3	371,0	381,0	378,5
Алматы	819,1	828,8	832,4	852,5	882,3
Атырау	182,2	183,0	149,2	145,8	148,7
Батыс Қазақстан	420,8	379,2	390,4	417,2	456,2
Жамбыл	326,6	302,9	300,0	300,1	306,0
Қарағанды	422,5	404,1	416,1	443,3	467,1
Қостанай	570,7	376,4	394,4	402,5	415,4
Қызылорда	247,4	240,7	243,3	248,9	257,8
Маңғыстау	12,8	14,9	14,6	14,2	15,0
Оңтүстік Қазақстан	833,2	837,6	857,1	838,7	830,2
Павлодар	373,6	360,6	364,0	375,0	379,5
Солтүстік Қазақстан	356,1	259,7	280,7	297,6	315,0
Шығыс Қазақстан	757,3	733,6	740,2	769,2	802,1
Астана қаласы	1,2	1,0	1,1	1,1	0,7
Алматы қаласы	0,7	0,6	0,7	6,6	3,5

### 7.25 Сиырлар Коровы

мың бас

тыс. голов

	2010	2011	2012	2013	2014
<b>Қазақстан Республикасы</b>	2 751,3	2 502,8	2 580,1	2 734,8	2 835,2
Ақмола	178,4	137,4	154,3	169,1	179,9
Ақтөбе	198,8	200,2	172,9	199,7	185,3
Алматы	390,9	397,0	397,3	411,1	421,6
Атырау	81,7	81,5	80,6	81,6	82,4
Батыс Қазақстан	162,3	153,0	168,8	188,6	205,3
Жамбыл	130,6	122,5	124,3	126,0	133,3
Қарағанды	208,2	197,9	208,2	223,6	240,3
Қостанай	292,5	146,2	159,6	171,7	184,2
Қызылорда	96,5	97,2	100,3	107,7	110,9
Маңғыстау	5,9	7,9	7,7	8,3	9,0
Оңтүстік Қазақстан	336,1	344,2	357,3	356,7	350,5
Павлодар	152,2	149,4	154,5	161,1	171,7
Солтүстік Қазақстан	176,9	126,9	139,3	149,3	158,4
Шығыс Қазақстан	339,2	340,6	353,9	375,9	400,0
Астана қаласы	0,5	0,4	0,6	0,6	0,3
Алматы қаласы	0,6	0,5	0,5	3,8	2,0

### 7.26 Шошқа Свиньи

мың бас

тыс. голов

	2010	2011	2012	2013	2014
<b>Қазақстан Республикасы</b>	1 344,0	1 204,2	1 031,6	922,3	884,7
Ақмола	182,8	144,3	148,3	118,9	114,6
Ақтөбе	78,3	99,0	41,1	35,4	30,2
Алматы	113,8	111,8	101,4	97,0	110,3
Атырау	2,6	2,7	0,9	1,0	1,0
Батыс Қазақстан	27,4	22,6	25,1	26,0	25,0
Жамбыл	34,6	35,0	26,1	32,1	26,1
Қарағанды	100,1	95,6	87,9	83,3	87,3
Қостанай	310,3	254,8	181,2	157,2	160,7
Қызылорда	3,3	3,3	3,1	2,5	2,6
Маңғыстау	0,5	0,3	0,3	0,3	0,1
Оңтүстік Қазақстан	39,2	42,6	41,2	26,9	25,4
Павлодар	94,0	71,5	68,0	58,4	61,8
Солтүстік Қазақстан	261,0	221,8	213,0	195,8	173,4
Шығыс Қазақстан	95,7	98,6	93,5	85,2	65,7
Астана қаласы	0,2	0,1	0,1	0,1	0,1
Алматы қаласы	0,2	0,2	0,4	2,2	0,4

### 7.27 Қой мен ешкі Овцы и козы

мың бас

тыс. голов

	2010	2011	2012	2013	2014
<b>Қазақстан Республикасы</b>	17 988,1	18 091,9	17 633,3	17 560,6	17 914,6
Ақмола	380,3	413,6	434,2	460,6	491,5
Ақтөбе	1 149,5	1 174,0	976,2	991,2	1 007,4
Алматы	3 054,2	3 101,5	3 138,8	3 152,9	3 190,9
Атырау	618,8	621,4	533,8	506,3	521,8
Батыс Қазақстан	842,0	847,6	882,5	959,9	1 075,4
Жамбыл	2 301,2	2 311,8	2 339,9	2 326,6	2 380,3
Қарағанды	1 044,1	1 027,6	1 033,7	1 088,2	1 111,8
Қостанай	349,8	360,2	357,5	374,6	401,0
Қызылорда	761,9	747,6	623,8	546,0	567,4
Маңғыстау	625,0	621,0	457,8	391,0	369,7
Оңтүстік Қазақстан	3 756,7	3 848,2	3 794,6	3 657,7	3 738,2
Павлодар	535,3	534,5	547,8	561,1	542,0
Солтүстік Қазақстан	279,0	288,0	315,1	331,3	352,7
Шығыс Қазақстан	2 289,0	2 193,8	2 196,4	2 207,2	2 161,5
Астана қаласы	0,9	0,8	0,9	1,6	1,0
Алматы қаласы	0,4	0,3	0,3	4,5	2,1

### 7.28 Жылқы Лошади

мың бас

тыс. голов

	2010	2011	2012	2013	2014
<b>Қазақстан Республикасы</b>	1 528,3	1 607,4	1 686,2	1 784,5	1 937,9
Ақмола	101,4	112,6	119,7	128,6	142,3
Ақтөбе	73,6	76,5	73,1	78,2	86,6
Алматы	232,9	239,0	246,2	253,7	264,2
Атырау	46,0	47,7	46,0	46,7	53,4
Батыс Қазақстан	71,9	80,3	90,5	103,2	116,9
Жамбыл	86,8	88,3	88,9	93,9	99,6
Қарағанды	148,8	165,0	185,2	209,6	231,7
Қостанай	86,5	85,1	84,8	87,5	93,8
Қызылорда	66,5	68,6	75,4	80,9	86,2
Маңғыстау	54,5	61,4	59,0	56,5	59,3
Оңтүстік Қазақстан	171,0	182,8	197,1	199,7	214,4
Павлодар	87,9	98,9	107,6	111,2	124,9
Солтүстік Қазақстан	96,7	94,0	96,2	99,9	104,4
Шығыс Қазақстан	203,3	206,8	216,0	233,7	259,0
Астана қаласы	0,2	0,1	0,2	0,2	0,2
Алматы қаласы	0,3	0,3	0,3	0,9	0,9

### 7.29 Түйе Верблюды

мың бас

тыс. голов

	2010	2011	2012	2013	2014
<b>Қазақстан Республикасы</b>	169,6	173,2	164,8	160,9	165,9
Ақмола	0,1	0,1	0,1	0,1	0,1
Ақтөбе	16,6	17,1	15,3	14,8	15,6
Алматы	6,2	6,2	7,5	7,8	7,7
Атырау	31,8	31,5	29,9	28,2	28,3
Батыс Қазақстан	3,5	3,2	3,0	2,9	2,9
Жамбыл	5,4	5,4	5,4	5,4	5,5
Қарағанды	1,6	1,7	1,4	1,5	1,6
Қостанай	0,3	0,2	0,2	0,2	0,2
Қызылорда	32,4	32,2	33,4	33,2	34,7
Маңғыстау	52,7	55,9	48,0	46,1	47,2
Оңтүстік Қазақстан	18,3	19,0	19,9	19,9	21,3
Павлодар	0,1	0,1	0,1	0,1	0,1
Солтүстік Қазақстан	0,1	0,1	0,1	0,1	0,1
Шығыс Қазақстан	0,5	0,5	0,5	0,6	0,5

### 7.30 Құс Птица

мың бас

тыс. голов

	2010	2011	2012	2013	2014
<b>Қазақстан Республикасы</b>	32 780,6	32 870,1	33 474,0	34 173,1	35 020,0
Ақмола	3 238,2	3 097,2	3 129,2	3 248,1	4 358,1
Ақтөбе	1 401,5	1 377,4	1 293,8	1 236,8	1 131,0
Алматы	8 486,1	9 058,8	9 585,6	9 660,5	8 657,8
Атырау	56,1	57,3	99,9	121,7	155,0
Батыс Қазақстан	956,5	890,0	866,2	931,8	937,0
Жамбыл	1 524,7	1 306,7	1 168,0	1 144,1	1 092,8
Қарағанды	2 278,6	2 752,3	3 051,8	3 144,8	3 464,7
Қостанай	4 909,2	4 933,8	4 632,8	4 269,0	4 463,5
Қызылорда	225,9	196,5	119,7	93,6	91,4
Маңғыстау	11,4	9,8	11,0	14,3	17,6
Оңтүстік Қазақстан	2 382,2	2 480,4	2 431,7	2 479,3	2 365,8
Павлодар	1 123,7	794,6	728,7	860,0	966,7
Солтүстік Қазақстан	3 102,1	3 193,3	3 373,3	3 625,7	3 925,4
Шығыс Қазақстан	3 040,6	2 681,9	2 954,3	3 277,0	3 373,8
Астана қаласы	4,0	5,6	6,3	6,0	6,1
Алматы қаласы	39,8	34,5	21,7	60,5	13,3



**Мал шаруашылығының негізгі өнімдерін өндіру**  
**Производство основных видов продукции животноводства**

**7.31 Мал мен құстардың шаруашылықта сойылғаны немесе союға өткізілгені (сойыс салмақта\*)**  
**Забито в хозяйстве или реализовано на убой скота и птицы (в убойном весе)\***

мың тонна

тыс. тонн

	2010	2011	2012	2013	2014
<b>Қазақстан Республикасы</b>	834,4	838,1	844,7	871,0	900,2
Ақмола	49,3	40,4	41,8	44,1	46,1
Ақтөбе	52,4	58,7	60,0	59,8	64,0
Алматы	169,8	163,7	174,1	185,0	178,3
Атырау	23,9	24,3	24,7	25,0	25,3
Батыс Қазақстан	37,8	38,0	35,8	36,7	36,8
Жамбыл	46,9	48,6	50,8	50,9	55,6
Қарағанды	61,3	63,6	65,8	66,2	69,9
Қостанай	78,9	80,7	57,9	56,4	54,7
Қызылорда	16,1	16,3	16,4	16,1	16,6
Маңғыстау	4,6	4,9	5,4	5,5	5,9
Оңтүстік Қазақстан	84,7	91,6	95,6	99,5	105,4
Павлодар	38,0	38,4	38,4	40,8	44,7
Солтүстік Қазақстан	54,5	49,1	51,0	54,2	55,1
Шығыс Қазақстан	115,8	119,5	126,6	130,6	140,6
Астана қаласы	0,2	0,2	0,2	0,1	0,1
Алматы қаласы	0,1	0,1	0,1	0,1	1,1

**7.32 Сүт**  
**Молоко**

мың тонна

тыс. тонн

	2010	2011	2012	2013	2014
<b>Қазақстан Республикасы</b>	5 381,2	5 232,5	4 851,6	4 930,3	5 067,9
Ақмола	453,6	362,4	305,7	329,4	351,4
Ақтөбе	318,2	325,2	328,8	301,4	301,8
Алматы	668,6	670,2	672,2	674,6	672,1
Атырау	55,5	56,6	57,3	57,6	65,7
Батыс Қазақстан	237,5	226,7	223,6	224,7	224,6
Жамбыл	273,8	279,3	284,1	284,2	290,1
Қарағанды	362,1	352,7	357,9	374,5	388,4
Қостанай	641,8	580,6	332,3	341,1	359,6
Қызылорда	77,4	79,0	78,3	83,3	85,8
Маңғыстау	7,3	7,7	9,1	8,9	8,8
Оңтүстік Қазақстан	636,1	662,1	660,7	679,5	699,9
Павлодар	347,5	348,4	351,4	351,8	355,0
Солтүстік Қазақстан	587,0	555,1	447,8	458,5	473,3
Шығыс Қазақстан	711,1	723,8	740,1	758,2	778,1
Астана қаласы	2,2	1,9	1,8	2,3	1,7
Алматы қаласы	1,5	0,8	0,5	0,3	11,5

**7.33 Жұмыртқа**  
**Яйца**

млн. дана

млн. штук

	2010	2011	2012	2013	2014
<b>Қазақстан Республикасы</b>	3 720,3	3 718,5	3 673,4	3 896,0	4 291,2
Ақмола	448,0	437,7	495,6	523,4	587,2
Ақтөбе	185,2	177,5	185,8	174,8	173,3
Алматы	909,3	878,8	815,8	880,0	980,3
Атырау	1,8	1,9	1,8	10,6	23,6
Батыс Қазақстан	130,8	137,4	136,2	139,7	156,6
Жамбыл	114,1	118,4	115,2	110,5	109,0
Қарағанды	299,7	373,3	468,8	554,9	615,2
Қостанай	491,8	553,2	527,2	457,2	522,4
Қызылорда	13,6	12,1	9,7	7,1	5,7
Маңғыстау	0,8	0,7	0,7	0,6	0,5
Оңтүстік Қазақстан	271,1	266,2	276,6	276,6	280,2
Павлодар	186,5	181,9	64,0	121,5	124,9
Солтүстік Қазақстан	396,9	400,2	437,2	492,7	549,3
Шығыс Қазақстан	266,9	175,6	135,7	144,1	154,8
Астана қаласы	0,2	0,3	0,3	0,3	0,3
Алматы қаласы	3,6	3,3	2,8	1,8	7,6

### 7.34 Жүн Шерсть

тонна

тонн

	2010	2011	2012	2013	2014
<b>Қазақстан Республикасы</b>	37 635	38 454	38 437	37 638	37 779
Ақмола	673	734	789	847	908
Ақтөбе	2 312	2 439	2 517	2 391	2 591
Алматы	7 907	7 969	8 054	8 089	8 085
Атырау	1 018	1 208	1 146	1 033	1 015
Батыс Қазақстан	1 718	1 623	1 673	1 730	1 865
Жамбыл	5 682	5 856	5 983	5 292	5 339
Қарағанды	1 869	2 075	2 003	2 137	2 176
Қостанай	505	510	499	520	518
Қызылорда	1 407	1 494	1 324	1 022	884
Маңғыстау	847	860	1 008	915	770
Оңтүстік Қазақстан	7 223	7 370	7 280	7 211	6 940
Павлодар	928	933	950	942	962
Солтүстік Қазақстан	834	578	525	646	644
Шығыс Қазақстан	4 711	4 804	4 684	4 855	5 080
Астана қаласы	1	1	1	1	1
Алматы қаласы	0,0	0,0	0,0	0,0	0,0

**Ауыл шаруашылығының пайдалы жерлерін 100 гектарға есептегендегі мал шаруашылығының  
негізгі өнім түрлерінің өндірісі**  
**Производство основных видов продукции животноводства в расчете  
на 100 га сельскохозяйственных угодий**

### 7.35 Ет (сойыс салмағымен) Мясо (в убойном весе)\*

центнер

центнеров

	2010	2011	2012	2013	2014
<b>Қазақстан Республикасы</b>	9,3	9,3	9,4	9,4	9,5
Ақмола	5,0	4,0	4,1	4,2	4,4
Ақтөбе	7,0	7,6	7,3	6,6	6,5
Алматы	22,8	21,6	22,7	23,5	21,7
Атырау	12,3	13,2	12,9	12,5	12,3
Батыс Қазақстан	8,4	8,3	7,3	7,0	6,7
Жамбыл	11,2	11,9	12,4	12,6	13,4
Қарағанды	5,8	6,0	5,8	5,4	5,4
Қостанай	8,3	8,2	5,7	5,4	5,3
Қызылорда	8,2	8,7	8,6	8,3	8,5
Маңғыстау	0,6	0,7	1,2	1,4	1,4
Оңтүстік Қазақстан	19,8	23,8	25,2	26,0	27,5
Павлодар	9,1	9,5	9,1	9,2	9,8
Солтүстік Қазақстан	7,9	7,0	7,3	7,7	7,9
Шығыс Қазақстан	12,1	12,2	12,5	12,9	13,7

### 7.36 Сүт Молоко

центнер

центнеров

	2010	2011	2012	2013	2014
<b>Қазақстан Республикасы</b>	61,0	58,2	53,8	53,1	53,2
Ақмола	47,3	36,2	29,7	31,3	33,4
Ақтөбе	43,5	42,0	40,2	33,2	30,9
Алматы	88,7	88,4	87,8	85,6	81,9
Атырау	29,0	30,8	29,7	28,8	32,0
Батыс Қазақстан	54,5	49,4	45,6	43,0	41,1
Жамбыл	65,3	68,5	69,2	70,1	69,8
Қарағанды	34,4	33,4	31,7	30,6	30,0
Қостанай	70,6	58,7	32,4	32,7	34,6
Қызылорда	35,9	42,0	41,2	43,2	43,8
Маңғыстау	1,0	1,1	2,1	2,2	2,1
Оңтүстік Қазақстан	145,6	171,8	173,9	177,6	182,8
Павлодар	85,5	86,6	83,4	78,9	77,6
Солтүстік Қазақстан	87,5	79,6	63,8	64,7	68,1
Шығыс Қазақстан	77,0	74,0	73,2	74,9	75,8

**7.37 Дәнді дақылдар егістігінің 100 гектарына шаққандағы жұмыртқа  
Яйца на 100 га посева зерновых культур**

мың дана

тыс. штук

	2010	2011	2012	2013	2014
<b>Қазақстан Республикасы</b>	22,4	22,9	22,6	24,5	28,1
Ақмола	10,1	10,2	11,4	12,3	14,1
Ақтөбе	25,3	30,2	32,1	35,6	38,7
Алматы	189,4	186,8	181,1	197,8	219,1
Атырау	-	88,4	372,1	-	-
Батыс Қазақстан	24,5	34,8	33,4	39,3	48,8
Жамбыл	47,6	50,6	48,2	45,3	42,3
Қарағанды	40,1	53,8	70,3	82,7	87,7
Қостанай	11,5	12,9	12,1	10,4	12,7
Қызылорда	15,9	13,9	11,5	9,0	6,5
Оңтүстік Қазақстан	127,2	124,9	148,4	126,9	116,8
Павлодар	38,0	33,8	11,5	20,4	18,9
Солтүстік Қазақстан	10,2	10,3	11,4	13,8	16,8
Шығыс Қазақстан	54,5	33,7	25,0	25,8	27,1

**7.38 Бір сауылатын сиырға орташа сүт сауымы  
Средний надой молока на одну дойную корову**

кг

кг

	2010	2011	2012	2013	2014
<b>Қазақстан Республикасы</b>	2 255	2 211	2 219	2 280	2 275
Ақмола	2 563	2 314	2 493	2 711	2 927
Ақтөбе	1 841	1 754	1 775	1 856	1 877
Алматы	2 850	2 651	2 791	2 810	2 791
Атырау	969	1 046	1 006	1 275	1 124
Батыс Қазақстан	1 726	1 771	1 815	1 992	1 627
Жамбыл	2 589	2 592	2 638	2 655	2 655
Қарағанды	1 613	1 621	1 674	1 705	1 884
Қостанай	2 719	2 653	2 751	2 724	2 733
Қызылорда	1 116	1 145	1 088	1 189	1 156
Маңғыстау	605	495	572	826	517
Оңтүстік Қазақстан	2 103	2 127	2 123	2 192	2 232
Павлодар	2 473	2 450	2 433	2 494	2 435
Солтүстік Қазақстан	3 012	3 022	3 132	3 094	3 103
Шығыс Қазақстан	2 172	2 182	2 199	2 141	2 199
Астана қаласы	3 889	3 736	3 703	3 797	3 279
Алматы қаласы	1 997	1 405	941	640	665

**7.39 Бір жұмыртқалайтын тауыққа келетін орташа жұмыртқа шығымы  
Средний выход яиц на одну курицу-несушку**

дана

штук

	2010	2011	2012	2013	2014
<b>Қазақстан Республикасы</b>	215	214	213	220	225
Ақмола	212	212	225	233	232
Ақтөбе	207	204	206	206	215
Алматы	282	269	251	262	263
Атырау	63	60	64	185	243
Батыс Қазақстан	189	206	206	227	235
Жамбыл	145	150	152	156	157
Қарағанды	256	263	251	279	283
Қостанай	205	204	206	177	189
Қызылорда	96	91	90	99	100
Маңғыстау	75	75	97	113	50
Оңтүстік Қазақстан	204	202	208	210	224
Павлодар	198	189	116	186	179
Солтүстік Қазақстан	180	185	199	204	209
Шығыс Қазақстан	201	178	171	170	170
Астана қаласы	93	89	96	102	117
Алматы қаласы	168	160	137	110	118

**7.40 Бір қойдан қырқылған орташа жүн қырқымы**  
**Средний настриг шерсти с одной овцы**

кг

кг

	2010	2011	2012	2013	2014
<b>Қазақстан Республикасы</b>	2,8	2,5	2,4	2,4	2,5
Ақмола	2,5	1,9	2,1	2,0	2,2
Ақтөбе	2,4	2,4	1,7	2,0	2,0
Алматы	3,9	3,6	3,7	3,5	3,5
Атырау	1,8	1,9	1,7	1,7	2,1
Батыс Қазақстан	2,7	2,4	2,3	2,4	2,3
Жамбыл	3,3	2,7	2,3	2,4	2,4
Қарағанды	2,1	1,9	1,8	1,9	2,0
Қостанай	2,5	2,4	2,4	2,4	2,3
Қызылорда	1,7	1,9	1,4	2,3	1,8
Маңғыстау	2,0	1,9	1,8	1,9	2,1
Оңтүстік Қазақстан	2,7	2,7	2,6	2,5	2,5
Павлодар	2,1	1,9	2,1	2,2	2,1
Солтүстік Қазақстан	3,4	2,4	1,9	2,4	2,2
Шығыс Қазақстан	2,6	2,3	2,3	2,2	2,4
Астана қаласы	1,9	2,0	2,0	1,9	2,2
Алматы қаласы	2,6	2,0	2,0	2,2	1,9

**2014 жылы өңірлердің ауыл шаруашылығы өнімдерінің (қызметтерінің) жалпы шығарылымдағы өсімдік шаруашылығымен мал шаруашылығының үлесі**  
**Доля растениеводства и животноводства в валовом выпуске продукции (услуг) сельского хозяйства регионов в 2014г.**

жалпы қорытындыға пайызбен

в процентах к общему итогу

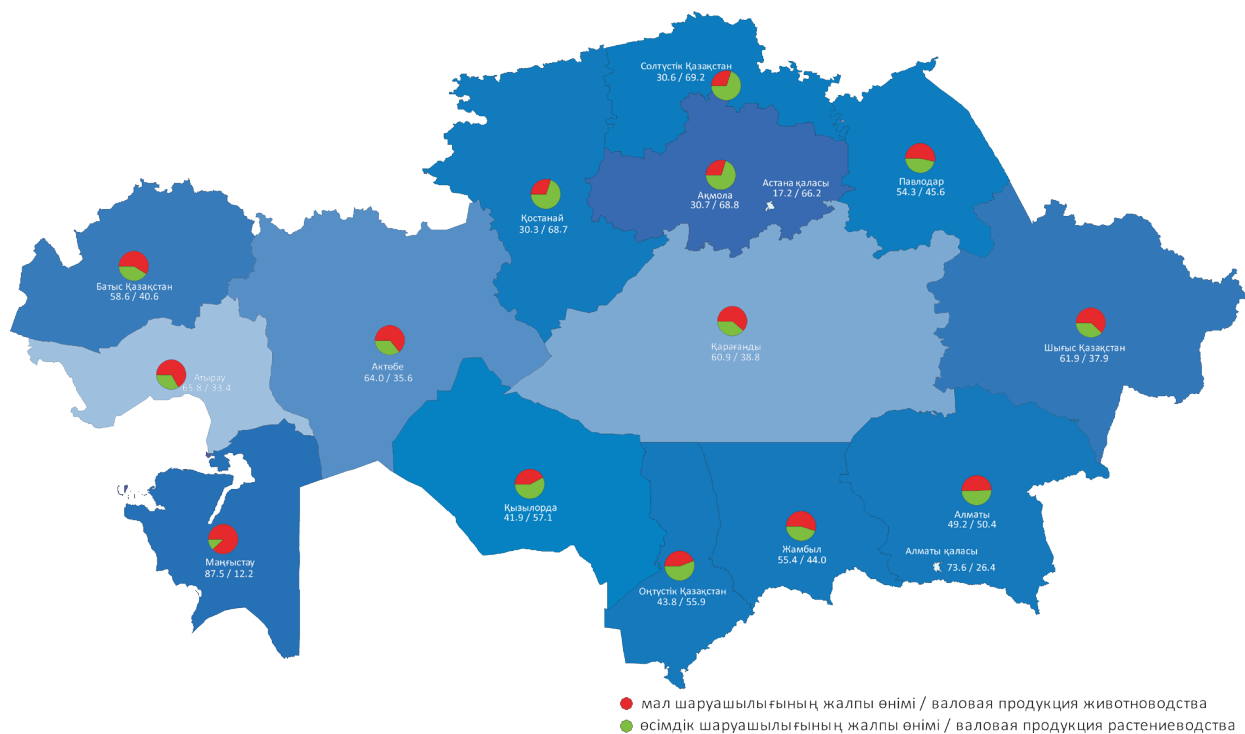

**Ауыл шаруашылығы жалпы өнімдерінің (қызметтерінің) нақты көлем индексі**  
**Индекс физического объема валовой продукции (услуг) сельского хозяйства**

2013 жылға, өсуі+, кемуі- пайызы

процент прироста +, снижения -, к 2013 году

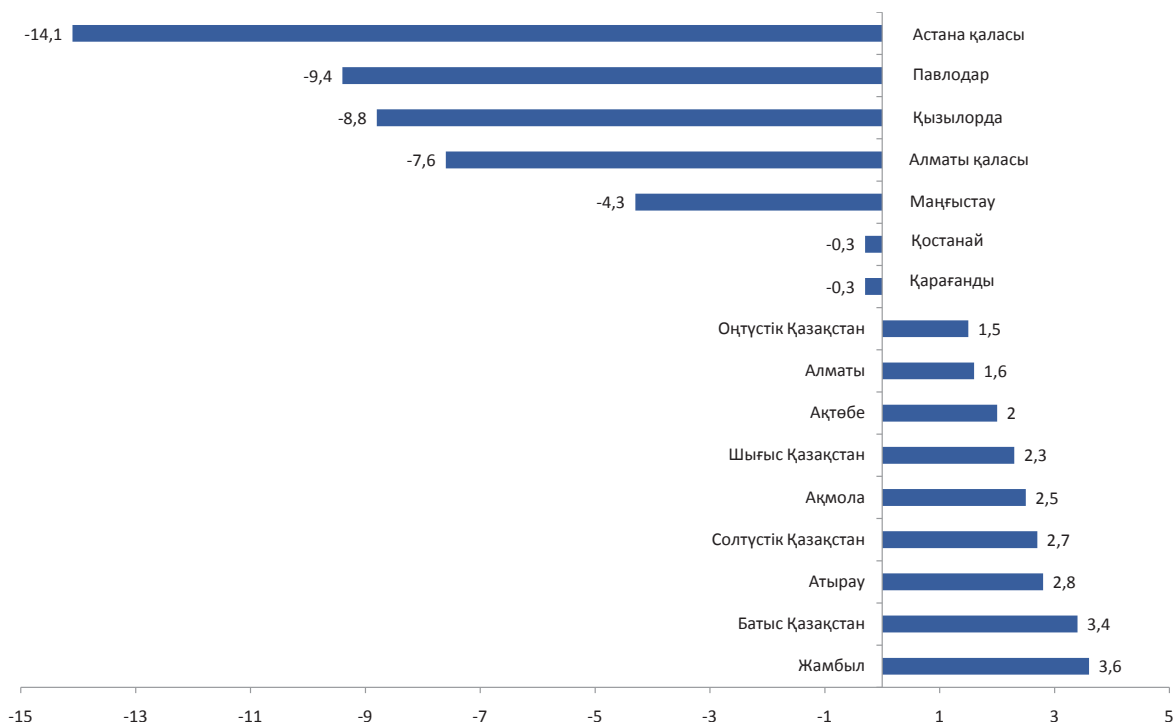

**2014 жылғы негізгі ауыл шаруашылығы дақылдарының анықталған егістік алқабы құрылымы**  
**Структура уточненной посевной площади основных сельскохозяйственных культур в 2014г.**

барлық егістік алқапқа пайызбен

в процентах ко всей посевной площади

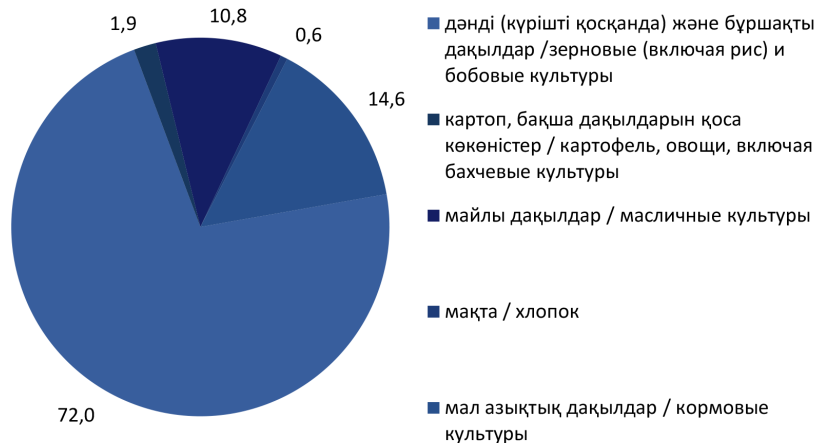

### Негізгі ауыл шаруашылығы өнімдерінің шығымдылығы Урожайность основных сельскохозяйственных культур

1 гектардан центнер

центнеров с 1 га

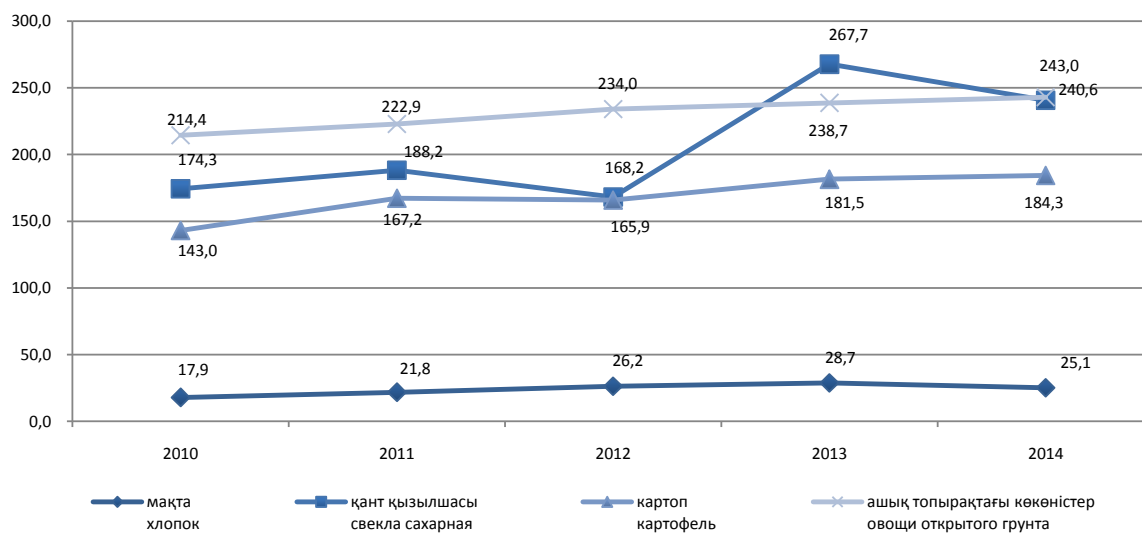

### Жыл соңындағы мал саны Поголовье скота на конец года

мың бас

тыс. голов

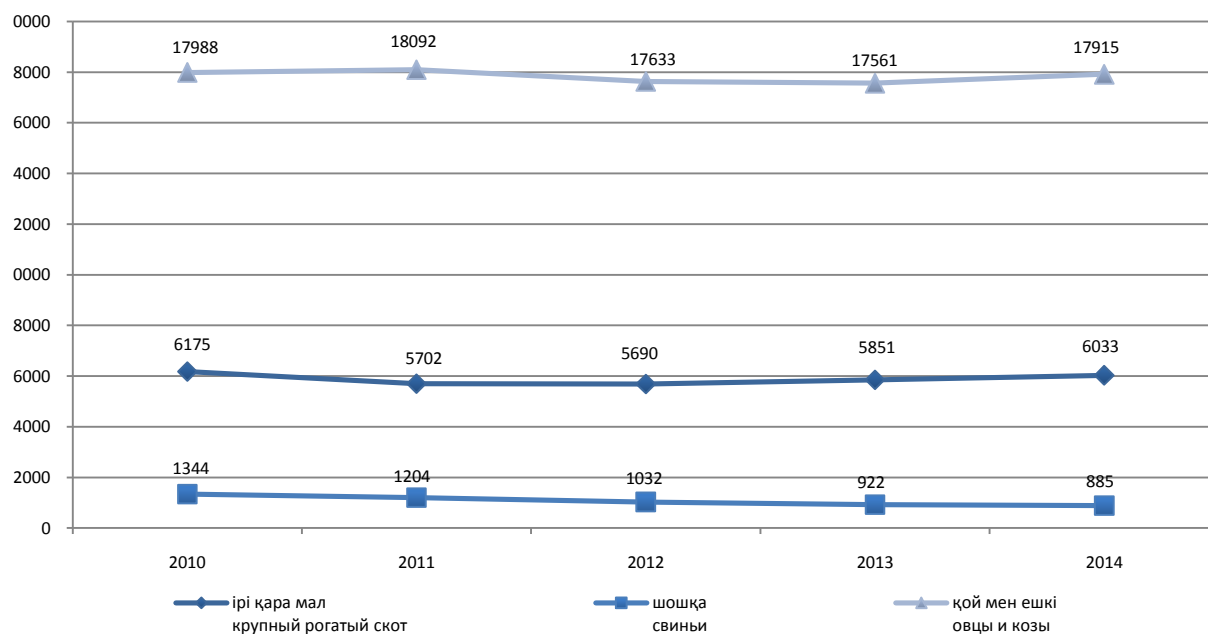

**Мал шаруашылығы өнімдерінің жеке түрлерін өндіру**  
**Производство отдельных видов продукции животноводства**

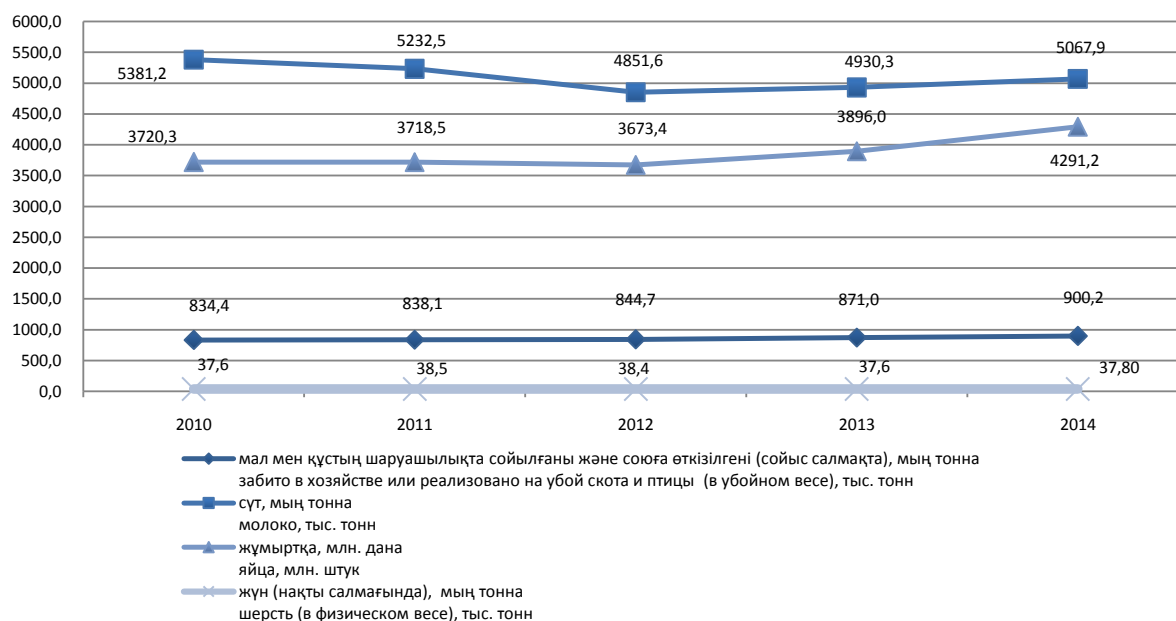

**Өнеркәсіп**  
**Промышленность**

Бөлімде өңірлер және экономикалық қызмет түрлері бойынша нақты көлем индексі мен құндық көріністегі өнеркәсіп өнімін өндіру жөнінде деректер тұтастай өнеркәсіп. Сонымен бірге заттай көріністегі өнім өндірісі жөнінде деректер келтірілген.

Құндық көріністегі өнеркәсіптік өнім (тауар, қызмет) өндірісінің көлемі – бұл сатуға (өткізуге) арналған өнімнің одан әрі қайта өңдеуге арналған тауарлардың (өзі өндірген жартылай фабрикаттарының және қосымша мен қосалқы өндіріс өнімдерінің); өнеркәсіптік сипаттағы жұмыстардың (қызметтердің) құны.

Кәсіпорын өндірген өнеркәсіптік өнімнің (тауарлар, қызметтер) көлемі, ішкі зауыттық айналым құнынсыз, зауыттық әдіс бойынша анықталады. Өнеркәсіптік сипаттағы жұмыстар, қызметтер өндірілген өнеркәсіптік өнімнің көлеміне олардың құны бойынша, мұның өзінде жұмсалған өзінің қосымша материалдарының құнын қоса қосылады.

Тұтастай өнеркәсіп және оның қызмет түрлері бойынша өнім көлемі, меншік нысанына қарамастан, заңды тұлғалар мен олардың оқшауланған бөлімшелері өндірген өнімдер, тауарлар мен өнеркәсіптік сипаттағы қызметтер көлемі туралы деректер жиынтығы ретінде анықталады, сонымен бірге заңды тұлға құрмай кәсіпкерлік қызметпен айналысатын жеке тұлғалардың қызметі есепке алынып, келтірілген.

Өнім көлемі туралы деректер нақты қолданыста болған бағалармен (ҚҚС мен акциздерсіз) келтіріледі.

Тұтастай өнеркәсіптік өнімнің көлемі бойынша жиынтық деректерге ірі, орта, шағын және қосалқы кәсіпорындар (өнеркәсіптік емес кәсіпорындар жанындағы өнеркәсіптік кәсіпорындар), үй шаруашылықтары секторы өндіріп шығарған өнім көлемі кіреді.

Өнеркәсіптік өнімнің нақты көлем индексі – бұл салыстырылып отырған кезеңдердегі өнеркәсіптік өнім көлемінің өзгерісін сипаттайтын салыстырмалы көрсеткіш.

В разделе приведены данные по индексам физического объема и производству промышленной продукции в стоимостном выражении по регионам и видам экономической деятельности. Также приведены данные по производству продукции в натуральном выражении.

Объем производства промышленной продукции (товаров, услуг) в стоимостном выражении – это стоимость продукции, предназначенной для реализации (сбыта) товаров, предназначенных для дальнейшей переработки (полуфабрикатов своей выработки и продукции вспомогательных и подсобных производств); работ (услуг) промышленного характера.

Объем произведенной промышленной продукции (товаров, услуг) предприятия определяется по заводскому методу без стоимости внутризаводского оборота. Работы, услуги промышленного характера включаются в объем произведенной промышленной продукции по их стоимости, включая стоимость израсходованных при этом собственных вспомогательных материалов.

Объем продукции в целом по промышленности и ее видам деятельности определяется как сумма данных об объеме продукции, товаров и услуг промышленного характера, произведенных юридическими лицами и их обособленными подразделениями, а также с учетом деятельности физических лиц, занимающихся предпринимательской деятельностью без образования юридического лица.

Данные об объеме продукции приводятся в фактически действующих ценах (без НДС и акцизов).

В сводные данные по объему промышленной продукции в целом включаются объемы продукции (товаров, услуг), выпускаемые крупными, средними, малыми и подсобными предприятиями (промышленными подразделениями при непромышленных предприятиях), сектором домашних хозяйств.

Индекс физического объема промышленной продук-



Индексті анықтау үшін тауарлардың тұрақты белгіленген жиынтығы бойынша өнеркәсіптік өнімдердің заттай көріністегі көрсеткіштерінің серпініне негізделген, кейін салалық және жалпы өнеркәсіптік индекстерге кезең-кезеңімен біріктірілетін әдіс пайдаланады. Тұтастай өнеркәсіп бойынша нақты көлем индексі қаржылық емес секторды үй шаруашылықтары секторы көлеміне түзетуді ескере отырып есептеледі. Өнеркәсіп өндірісінің индексі – «Кен өндіру өнеркәсібі және карьерлерді қазу», «Өңдеу өнеркәсібі», «Электрмен жабдықтау, газ, бу беру және ауа баптау», «Сүмен жабдықтау; кәріз жүйесі, қалдықтардың жиналуы және таратуын бақылау» қызмет түрлері бойынша өндірістің біріктірілген индексі.

Металлургия өнеркәсібі қара металлургия және негізгі бағалы және түсті металлдарды өндіру өнімі өндірісінен енгізілген. Қара металлургия саласы шойын, болат және ферроқорытпалар, құбырлар өндірісінен көрсетіледі.

Машина жасау өндірісі компьютерлер жасау электрондық және оптикалық бұйымдарды жасау, электр жабдықтарын жасау, басқа санаттарға кіргізілмеген машиналар мен жабдықтар жасау, автокөлік құралдарын, трейлерлер және жартылай тіркемелер жасау және өзге де көлік құралдарын жасау, машиналар мен жабдықтарды жөндеу және орнату өнімі өндірісінен тұрады.

Заттай көріністегі өнеркәсіптік өнім өндіру өнімнің нақты түрлерінің заттай көріністегі шығарылымын көрсетеді. Осы кәсіпорынның ішінде өнеркәсіптік-өндірістік мұқтаждарына жұмсалған өнім есепке алынып көрсетіледі, яғни жалпы шығарылым. Өнеркәсіптік өнімнің заттай көріністегі көлемі туралы көрсеткіштері өнеркәсіптік өнім өндіретін барлық кәсіпорындар бойынша, шағын және қосалқы кәсіпорындар бойынша көлемдерді қосымша санау есепке алынып, сонымен бірге заңды тұлға құрмай кәсіпкерлік қызметпен айналысатын жеке тұлғалардың қызметі есепке алынып, келтірілген.

ции – это относительный показатель, характеризующий изменение объема промышленной продукции за сравнимые периоды.

Для определения индекса используется метод, основанный на динамике показателей промышленной продукции в натуральном выражении по твердо установленному набору товаров с последующей поэтапной агрегацией в отраслевые и общепромышленные индексы. Индекс физического объема в целом по промышленности рассчитывается с учетом корректировки нефинансового сектора на объемы сектора домашних хозяйств. Индекс промышленного производства - агрегированный индекс производства по видам деятельности «Горнодобывающая промышленность и разработка карьеров», «Обрабатывающая промышленность», «Электроснабжение, подача газа, пара и воздушное кондиционирование», «Водоснабжение; канализационная система, контроль над сбором и распределением отходов».

Металлургическая промышленность включает производство продукции черной металлургии и основных благородных и цветных металлов. В отрасли черной металлургии отражается производство чугуна, стали и ферросплавов, труб и прочих стальных изделий.

Производство продукции машиностроения состоит из производства компьютеров, электронной и оптической продукции, производства электрического оборудования, производства машин и оборудования, не включенных в другие категории, производства автотранспортных средств, трейлеров и полуприцепов и производства прочих транспортных средств, ремонт и установка машин и оборудования.

Производство промышленной продукции в натуральном выражении отражает выпуск конкретных видов продукции в натуральном выражении. Показывается, как правило, с учетом продукции, израсходованной на промышленно-производственные нужды внутри данного предприятия, т.е. валовой выпуск. Показатели об объеме промышленной продукции в натуральном выражении представлены по всем предприятиям, выпускающим промышленную продукцию, с учетом досчетов объемов по малым и подсобным предприятиям, а также с учетом деятельности физических лиц, занимающихся предпринимательской деятельностью без образования юридического лица.

#### 7.41 Өнеркәсіп дамуының негізгі көрсеткіштері Основные показатели развития промышленности

	Кәсіпорындар мен өндірістер саны Число предприятий и производств	Өнеркәсіп өнім (тауар, қызмет) өндірісінің көлемі, млрд. теңге Объем производства промышленной продукции (товаров, услуг), млрд. тенге	Негізгі қызмет персоналының саны, мың адам Численность персонала основной деятельности, тыс. человек	Негізгі қызметтен түскен табыс (залал), млн. теңге Доход (убыток) от основной деятельности, млн. тенге	Өнеркәсіптің пайдалылығы (залалдылығы) деңгейі, %-бен Уровень рентабельности (убыточности) промышленности, в %
2010					
<b>Қазақстан Республикасы</b>	<b>11 252</b>	<b>12 105,5</b>	<b>648,0</b>	<b>4 191 080</b>	<b>43,2</b>
Ақмола	1 108	179,9	30,5	1 549	0,5
Ақтөбе	592	962,0	46,6	314 813	43,6
Алматы	798	366,8	31,1	7 129	2,4
Атырау	243	3 119,5	24,6	1 317 440	83,0
Батыс Қазақстан	346	990,1	18,5	552 970	155,3
Жамбыл	356	119,6	25,6	-1 593	-1,2
Қарағанды	1 129	1 032,1	111,0	238 001	24,1
Қостанай	843	450,9	48,4	150 779	54,8
Қызылорда	272	809,6	17,8	373 886	72,3
Маңғыстау	328	1 647,4	48,8	271 292	25,1
Оңтүстік Қазақстан	740	316,4	41,6	164 586	36,0
Павлодар	904	844,0	63,6	212 168	33,7
Солтүстік Қазақстан	759	85,1	14,7	75	0,1
Шығыс Қазақстан	892	641,3	61,3	101 185	17,3
Астана қаласы	501	111,3	15,0	452 418	62,9

## Жалғасы

## Продолжение

	Кәсіпорындар мен өндірістер саны Число предприятий и производств	Өнеркәсіп өнім (тауар, қызмет) өндірісінің көлемі, млрд. теңге Объем производства промышленной продукции (товаров, услуг), млрд. теңге	Негізгі қызмет персоналының саны, мың адам Численность персонала основной деятельности, тыс. человек	Негізгі қызметтен түскен табыс (залал), млн. теңге Доход (убыток) от основной деятельности, млн. теңге	Өнеркәсіптің пайдалылығы (залалдылығы) деңгейі, %-бен Уровень рентабельности (убыточности) промышленности, в %
Алматы қаласы	1 441	429,5	48,9	34 380	3,6
2011					
<b>Қазақстан Республикасы</b>	11 441	15 929,1	671,4	5 774 679	48,6
Ақмола	1 069	236,4	31,7	17 250	7,1
Ақтөбе	598	1 253,9	50,3	349 463	35,8
Алматы	870	444,2	32,3	18 644	6,2
Атырау	243	4 319,8	24,9	2 115 256	104,9
Батыс Қазақстан	347	1 480,7	20,5	835 654	210,8
Жамбыл	358	185,7	25,1	1 788	1,2
Қарағанды	1 178	1 325,4	112,3	306 597	27,7
Қостанай	794	564,0	49,3	215 457	65,4
Қызылорда	265	1 063,1	18,4	468 591	67,4
Маңғыстау	370	2 064,9	53,6	495 321	33,7
Оңтүстік Қазақстан	760	377,2	42,6	203 753	38,8
Павлодар	947	964,7	64,5	241 234	32,9
Солтүстік Қазақстан	783	116,1	14,5	570	0,5
Шығыс Қазақстан	934	822,9	67,2	121 639	17,4
Астана қаласы	511	177,4	16,7	299 646	26,4
Алматы қаласы	1 414	532,7	47,5	83 816	8,5
2012					
<b>Қазақстан Республикасы</b>	11 807	16 851,8	693,2	5 251 423	39,6
Ақмола	1 072	270,9	32,5	19 002	7,0
Ақтөбе	626	1 316,2	50,0	318 050	29,7
Алматы	907	516,5	31,5	41 519	11,6
Атырау	276	4 194,6	25,3	1 957 603	98,8
Батыс Қазақстан	393	1 638,5	21,2	998 916	210,6
Жамбыл	378	206,8	24,4	3 374	2,0
Қарағанды	1 247	1 336,1	128,6	148 064	10,2
Қостанай	793	502,0	50,3	104 189	27,0
Қызылорда	286	1 109,3	19,0	484 032	72,7
Маңғыстау	386	2 170,8	55,2	380 228	24,4
Оңтүстік Қазақстан	724	496,8	42,9	161 111	27,3
Павлодар	995	1 202,4	65,8	120 705	10,8
Солтүстік Қазақстан	792	125,9	15,3	219	0,2
Шығыс Қазақстан	946	965,7	67,3	111 296	13,1
Астана қаласы	535	214,7	17,1	335 357	34,3
Алматы қаласы	1 451	584,6	46,9	67 757	5,6
2013					
<b>Қазақстан Республикасы</b>	11 843	17 834,0	705,9	4 784 194	35,1
Ақмола	1 043	291,7	32,2	-4 319	-1,5
Ақтөбе	609	1 285,7	50,9	314 827	25,8
Алматы	874	535,0	31,5	61 699	16,2
Атырау	249	4 614,2	25,6	2 424 288	107,7
Батыс Қазақстан	396	1 659,7	22,5	581 529	144,8
Жамбыл	357	233,9	25,0	344	0,3
Қарағанды	1 232	1 324,7	126,1	55 437	4,0
Қостанай	860	530,5	49,2	107 473	27,6
Қызылорда	292	1 164,1	19,5	364 118	44,5
Маңғыстау	393	2 187,3	49,4	450 498	25,8
Оңтүстік Қазақстан	811	552,6	43,3	90 414	13
Павлодар	1 005	1 334,8	72,2	140 604	14,1
Солтүстік Қазақстан	836	150,4	15,7	4 400	3,6
Шығыс Қазақстан	972	998,7	74,3	78 451	8,5
Астана қаласы	507	276,2	19,0	57 774	7,3
Алматы қаласы	1 407	694,6	49,6	56 655	5,1
2014					
<b>Қазақстан Республикасы</b>	11 296	18 531,8	694,1	5 100 655	17,0
Ақмола	991	312,1	30,9	-20 377	-3,9
Ақтөбе	585	1 243,4	51,1	174 427	11,1
Алматы	891	553,5	32,2	65 148	9,3
Атырау	304	4 915,0	26,4	2 661 716	79,1
Батыс Қазақстан	346	1 839,8	22,7	102 114	22,6
Жамбыл	372	279,3	24,0	-3 764	-1,2
Қарағанды	1 255	1 444,0	120,5	69 473	3,7
Қостанай	603	544,4	49,2	56 104	7,2
Қызылорда	329	995,0	20,3	357 824	44,2
Маңғыстау	442	2 330,1	48,9	97 482	4,2
Оңтүстік Қазақстан	807	604,0	45,5	136 170	13,7
Павлодар	813	1 110,6	69,1	137 698	14,7
Солтүстік Қазақстан	569	161,2	15,5	-8 791	-2,5
Шығыс Қазақстан	1 047	1 115,6	73,3	104 125	7,2
Астана қаласы	550	344,7	17,6	691 578	11,3
Алматы қаласы	1 392	738,9	47,0	479 728	6,4

**7.42 2014 жылғы экономикалық қызмет түрлері бойынша өнеркәсіптік өнімінің нақты көлем индекстері**  
**Индексы физического объема промышленной продукции по видам экономической деятельности в 2014г.**

өткен жылға %-бен

в % к предыдущему году

	Өнеркәсіптің барлығы Вся промышленность	Кен өндіру өнеркәсібі және карьерлерлерді қазу Горнодобывающая промышленность и разработка карьеров	Көмір және лигнит өндіру Добыча угля и лигнита	Шикі мұнайды және табиғи газды өндіру Добыча сырой нефти и природного газа
<b>Қазақстан Республикасы</b>	100,3	99,7	98,1	98,9
Ақмола	105,6	93,3	62,7	-
Ақтөбе	96,7	95,6	-	88,6
Алматы	102,0	110,5	114,9	-
Атырау	99,7	99,4	-	99,1
Батыс Қазақстан	103,9	104,4	-	104,7
Жамбыл	105,7	112,0	56,2	100,9
Қарағанды	103,7	112,7	102,3	-
Қостанай	100,2	93,1	-	-
Қызылорда	97,1	96,0	-	93,7
Маңғыстау	103,5	102,7	-	102,3
Оңтүстік Қазақстан	104,6	107,3	-	-
Павлодар	96,1	94,4	93,7	-
Солтүстік Қазақстан	103,2	123,2	-	-
Шығыс Қазақстан	100,4	92,3	106,6	191,6
Астана қаласы	98,0	-	-	-
Алматы қаласы	102,2	81,9	-	-

Жалғасы

Продолжение

	Металл кендерін өндіру Добыча металлических руд	Кен өндіру өнеркәсібінің басқа салалары Прочие отрасли горнодобывающей промышленности	Кен өндіру өнеркәсібі саласындағы техникалық қызметтер Технические услуги в области горнодобывающей промышленности	Өңдеу өнеркәсібі Обрабатывающая промышленность	Тамақ өнімдерін өндіру Производство продуктов питания	Сусындарды өндіру Производство напитков
<b>Қазақстан Республикасы</b>	106,7	102,3	103,7	101,1	103,8	106,5
Ақмола	86,7	107,6	92,1	109,0	115,0	99,8
Ақтөбе	106,3	120,5	119,3	99,8	91,1	90,3
Алматы	1,1	143,5	40,1	103,5	94,6	122,0
Атырау	-	102,8	122,8	104,2	97,3	94,9
Батыс Қазақстан	-	112,8	95,1	100,8	94,1	101,1
Жамбыл	147,3	106,4	76,7	102,3	114,3	62,3
Қарағанды	121,4	129,9	50,4	96,2	104,3	104,8
Қостанай	92,9	99,9	215,6	108,8	105,2	100,6
Қызылорда	112,5	62,3	135,0	110,0	105,4	78,5
Маңғыстау	-	81,3	116,9	118,5	99,8	108,9
Оңтүстік Қазақстан	111,0	103,8	85,7	102,8	101,0	91,4
Павлодар	93,7	107,8	230,6	96,6	104,5	111,7
Солтүстік Қазақстан	84,7	118,6	25,2 есе	100,6	103,9	63,1
Шығыс Қазақстан	97,4	69,2	70,4	101,4	107,1	97,0
Астана қаласы	-	-	-	96,1	106,6	123,8
Алматы қаласы	-	81,9	-	100,3	104,5	87,0

Жалғасы

Продолжение

	Темекі бұйымдарын өндіру Производство табачных изделий	Тоқыма бұйымдарын өндіру Производство текстильных изделий	Киім өндіру Производство одежды	Былғары және оған жататын өнімдерді өндіру Производство кожаной и относящейся к ней продукции	Жиһаздан басқа ағаштан және тоздан жасалған бұйымдарды өндіру; сабаннан және өруге арналған материалдардан бұйымдар өндіру Производство деревянных и пробковых изделий, кроме мебели; производство изделий из соломки и материалов для плетения	Қағаз және қағаздан жасалған өнімдерді өндіру Производство бумаги и бумажной продукции
<b>Қазақстан Республикасы</b>	97,3	101,2	106,2	110,3	102,5	109,4
Ақмола	-	142,4	137,1	142,6	171,3	144,9
Ақтөбе	-	65,5	83,9	-	242,4	94,9
Алматы	97,8	111,2	123,7	169,6	48,2	97,5
Атырау	-	112,5	128,3	-	100,0	128,0
Батыс Қазақстан	-	107,4	124,6	-	104,6	195,9
Жамбыл	-	86,4	139,4	298,2	96,4	115,2
Қарағанды	-	194,8	92,1	147,8	139,9	116,5
Қостанай	-	83,3	95,3	81,6	107,8	88,8
Қызылорда	-	106,4	107,3	-	92,2	-
Маңғыстау	-	85,7	90,8	106,4	79,2	112,1
Оңтүстік Қазақстан	-	78,8	130,8	13 есе	77,5	128,6
Павлодар	-	9,6 есе	98,1	66,7	132,9	112,0
Солтүстік Қазақстан	-	100,1	152,6	174,4	102,8	82,8
Шығыс Қазақстан	-	84,4	167,6	279,3	123,8	111,7
Астана қаласы	-	163,4	83,6	-	293,3	85,9
Алматы қаласы	-	101,1	123,0	162,6	63,4	115,7

## Жалғасы

## Продолжение

	Жазылған материалдарды басып шығару және жаңғырту Печать и воспроизведение записанных материалов	Кокс және мұнай өңдеу өнімдерін өндіру Производство кокса и продуктов нефтепереработки	Химиялық өнеркәсіп өнімдерін өндіру Производство продуктов химической промышленности	Негізгі фармацевтикалық өнімдерді өндіру Производство основных фармацевтических продуктов	Резеңке және пластмасса бұйымдарын өндіру Производство резиновых и пластмассовых изделий	Өзге металл емес минералдық өнімдерді өндіру Производство прочей неметаллической минеральной продукции
<b>Қазақстан Республикасы</b>	84,1	102,5	101,9	102,7	100,8	106,4
Ақмола	102,6	159,3	78,3	74,6	118,4	123,3
Ақтөбе	101,1	100,7	98,7	126,7	104,8	108,7
Алматы	72,6	15,2	104,4	179,7	111,5	112,2
Атырау	278,8	102,0	121,9	-	117,3	214,7
Батыс Қазақстан	53,7	107,3	91,9	-	51,3	135,9
Жамбыл	104,2	59,3	104,3	3,9 есе	71,7	100,4
Қарағанды	130,6	113,8	98,6	121,0	79,3	105,2
Қостанай	101,1	-	93,4	102,7	217,4	110,4
Қызылорда	3,6 есе	104,3	192,8	-	110,2	61,0
Маңғыстау	96,8	242,1	153,3	148,0	151,6	173,3
Оңтүстік Қазақстан	84,2	104,9	170,7	101,1	115,2	101,6
Павлодар	129,2	97,1	104,1	104,0	107,5	95,8
Солтүстік Қазақстан	97,8	28,0	72,3	78,8	102,1	134,0
Шығыс Қазақстан	91,8	-	103,7	137,9	96,2	103,6
Астана қаласы	123,8	-	200,0	-	106,8	121,0
Алматы қаласы	61,0	118,2	96,1	79,6	82,0	86,6

## Жалғасы

## Продолжение

	Металлургия өнеркәсібі Металлургическая промышленность	Машиналар мен жабдықтардан басқа дайын металл бұйымдарын жасау Производство готовых металлических изделий, кроме машин и оборудования	Компьютерлер, электрондық және оптикалық бұйымдарды жасау Производство компьютеров, электронной и оптической продукции	Электр жабдықтарын жасау Производство электрического оборудования	Басқа санаттарға кіргізілмеген машиналар мен жабдықтар жасау Производство машин и оборудования, не включенных в другие категории
<b>Қазақстан Республикасы</b>	100,8	99,3	77,3	103,3	101,7
Ақмола	133,0	129,8	7,8 есе	-	79,8
Ақтөбе	99,2	114,4	74,9	-	98,9
Алматы	115,9	58,3	97,7	138,3	121,6
Атырау	186,4	48,6	-	-	184,2
Батыс Қазақстан	102,8	79,6	-	-	192,6
Жамбыл	101,3	97,8	83,9	175,9	100,9
Қарағанды	93,8	86,9	139,9	104,4	115,7
Қостанай	116,9	93,0	-	-	105,4
Қызылорда	150,9	70,5	-	-	7,1
Маңғыстау	87,2	66,5	-	-	58,2
Оңтүстік Қазақстан	116,1	138,5	13,9	104,4	87,8
Павлодар	97,2	99,3	-	140,5	70,3
Солтүстік Қазақстан	73,3	95,3	13,0	80,3	108,1
Шығыс Қазақстан	101,2	108,9	-	75,5	130,0
Астана қаласы	32,2 есе	131,0	-	128,1	56,0
Алматы қаласы	111,4	100,2	64,5	147,0	117,5

## Жалғасы

## Продолжение

	Автокөлік құралдарын, трейлерлер және жартылай тіркемелер жасау Производство автотранспортных средств, трейлеров и полуприцепов	Өзге де көлік құралдарын жасау Производство прочих транспортных средств	Жиһаз жасау Производство мебели	Өзге дайын бұйымдарды жасау Производство прочих готовых изделий	Машиналар мен жабдықтарды жөндеу және орнату Ремонт и установка машин и оборудования	Электрмен жабдықтау, газ, бу беру және ауа баптау Электроснабжение, подача газа, пара и воздушное кондиционирование
<b>Қазақстан Республикасы</b>	100,6	96,1	104,6	82,6	101,9	102,6
Ақмола	93,6	-	97,6	88,3	101,7	102,9
Ақтөбе	-	148,9	87,4	-	163,7	102,2
Алматы	-	-	126,1	-	142,4	89,8
Атырау	-	-	83,4	80,7	143,3	100,3
Батыс Қазақстан	123,3	60,1	79,8	-	83,6	99,6
Жамбыл	4,1	-	116,9	-	97,9	117,6
Қарағанды	3 есе	3,4 есе	80,5	81,8	115,2	102,6
Қостанай	115,9	-	82,0	-	100,8	105,1
Қызылорда	-	-	161,9	-	117,2	108,4
Маңғыстау	-	-	105,6	-	149,6	104,6
Оңтүстік Қазақстан	178,4	-	154,0	-	97,0	110,3
Павлодар	40,6	100,3	94,2	6,8	48,4	97,2
Солтүстік Қазақстан	73,4	2,2	58,5	-	122,4	112,1
Шығыс Қазақстан	96,6	170,6 есе	95,0	115,8	98,9	101,2
Астана қаласы	-	52,9	69,2	-	72,6	111,6
Алматы қаласы	87,2	80,5	122,2	27,5	140,1	111,3

Жалғасы

Продолжение

	Сумен жабдықтау; кәріз жүйесі, қалдықтардың жиналуын және таратылуын бақылау Водоснабжение; канализационная система, контроль над сбором и распределением отходов	Суды жинау, өңдеу және бөлу Сбор, обработка и распределение воды	Кәріз жүйесі Канализационная система	Қалдықтарды жинау, өңдеу және жою; қалдықтарды кәдеге жарату Сбор, обработка и удаление отходов; утилизация отходов	Топырақ құнарлылығын қалпына келтіру және қалдықтарды жою саласындағы өзге де қызметтер Рекультивация и прочие услуги в области удаления отходов
<b>Қазақстан Республикасы</b>	95,3	98,2	90,6	91,8	107,1
Ақмола	93,3	103,4	110,2	73,3	-
Ақтөбе	100,3	88,7	103,1	85,8	283,1
Алматы	108,2	93,6	101,5	170,0	-
Атырау	92,0	102,3	105,1	123,5	10,8
Батыс Қазақстан	77,0	99,7	100,2	64,4	-
Жамбыл	78,2	100,5	106,0	37,7	-
Қарағанды	103,8	106,2	95,3	131,9	169,6
Қостанай	102,1	99,1	99,6	98,7	146,4
Қызылорда	98,7	109,4	112,0	175,6	49,1
Маңғыстау	122,3	110,2	105,7	120,0	224,7
Оңтүстік Қазақстан	102,7	109,1	91,8	99,2	85,3
Павлодар	54,3	101,1	86,7	45,9	-
Солтүстік Қазақстан	106,2	100,2	90,2	141,7	-
Шығыс Қазақстан	94,7	91,7	87,4	100,2	92,4
Астана қаласы	85,1	105,4	93,2	84,4	15,3 есе
Алматы қаласы	94,4	97,6	92,8	76,7	-

**7.43 Экономикалық қызмет түрлері бойынша өнеркәсіптік өнім (тауар, қызмет) өндірісінің көлемі**  
**Объем производства промышленной продукции (товаров, услуг) по видам экономической деятельности**

млн. теңге

млн. тенге

	Кен өндіру өнеркәсібі және карьерлерлерді қазу Горнодобывающая промышленность и разработка карьеров	Өңдеу өнеркәсібі Обрабатывающая промышленность	Электрмен жабдықтау, газ, бу беру және ауа баптау Электроснабжение, подача газа, пара и воздушное кондиционирование	Сумен жабдықтау; кәріз жүйесі, қалдықтардың жиналуын және таратылуын бақылау Водоснабжение; канализационная система, контроль над сбором и распределением отходов
2010				
<b>Қазақстан Республикасы</b>	7 419 550	3 844 659	713 913	127 404
Ақмола	22 146	127 489	25 801	4 458
Ақтөбе	739 736	168 698	43 968	9 617
Алматы	6 613	299 869	57 584	2 775
Атырау	2 832 567	254 307	20 704	11 965
Батыс Қазақстан	881 695	83 015	21 422	4 001
Жамбыл	8 651	91 090	18 334	1 494
Қарағанды	88 461	843 090	86 993	13 521
Қостанай	279 936	131 102	34 583	5 274
Қызылорда	756 952	36 310	13 773	2 614
Маңғыстау	1 538 594	60 944	37 509	10 321
Оңтүстік Қазақстан	72 776	211 872	27 864	3 845
Павлодар	75 089	567 851	183 353	17 676
Солтүстік Қазақстан	388	61 282	19 358	4 083
Шығыс Қазақстан	115 946	463 239	52 410	9 673
Астана қаласы	-	84 838	20 983	5 483
Алматы қаласы	-	359 661	49 274	20 603
2011				
<b>Қазақстан Республикасы</b>	10 081 254	4 801 407	885 229	161 162
Ақмола	29 567	169 740	32 331	4 779
Ақтөбе	981 645	205 834	51 678	14 758
Алматы	7 674	368 427	64 605	3 496
Атырау	3 988 164	295 102	23 847	12 640
Батыс Қазақстан	1 344 778	106 670	24 769	4 499
Жамбыл	12 967	144 510	26 648	1 590
Қарағанды	134 426	1 055 249	118 791	16 890
Қостанай	368 070	163 645	26 320	5 941
Қызылорда	1 000 463	42 572	16 871	3 220
Маңғыстау	1 927 284	81 685	41 692	14 195
Оңтүстік Қазақстан	81 340	257 397	33 381	5 062
Павлодар	89 534	624 400	226 730	24 075
Солтүстік Қазақстан	799	88 492	23 220	3 586
Шығыс Қазақстан	114 543	633 466	61 135	13 763
Астана қаласы	1	145 356	25 379	6 624
Алматы қаласы	-	418 862	87 830	26 043
2012				
<b>Қазақстан Республикасы</b>	10 242 053	5 446 749	997 799	165 174
Ақмола	45 974	188 255	31 397	5 256
Ақтөбе	1 024 467	217 886	58 071	15 748
Алматы	7 699	429 515	75 274	4 004
Атырау	3 852 908	298 617	27 936	15 126

Жалғасы

Продолжение

	Кен өндіру өнеркәсібі және карьерлерлерді қазу Горнодобывающая промышленность и разработка карьеров	Өңдеу өнеркәсібі Обрабатывающая промышленность	Электрмен жабдықтау, газ, бу беру және ауа баптау Электроснабжение, подача газа, пара и воздушное кондиционирование	Сумен жабдықтау; кәріз жүйесі, қалдықтардың жиналуын және таратылуын бақылау Водоснабжение; канализационная система, контроль над сбором и распределением отходов
Батыс Қазақстан	1 498 908	110 675	24 465	4 426
Жамбыл	17 141	155 732	31 898	2 077
Қарағанды	134 653	1 050 692	130 114	20 655
Қостанай	269 745	198 298	27 054	6 931
Қызылорда	1 032 466	50 284	21 968	4 618
Маңғыстау	2 037 069	70 968	49 094	13 664
Оңтүстік Қазақстан	140 238	312 901	37 620	6 009
Павлодар	100 471	821 890	258 254	21 777
Солтүстік Қазақстан	1 540	97 771	22 535	4 042
Шығыс Қазақстан	78 676	813 138	62 175	11 726
Астана қаласы	11	174 180	31 863	8 636
Алматы қаласы	85	455 947	108 079	20 479
		2013		
<b>Қазақстан Республикасы</b>	10 696 926	5 852 592	1 119 063	165 413
Ақмола	44 333	210 163	32 236	4 922
Ақтөбе	984 788	228 030	60 508	12 355
Алматы	8 241	429 462	93 551	3 708
Атырау	4 245 164	322 365	28 934	17 754
Батыс Қазақстан	1 482 062	141 417	29 561	6 622
Жамбыл	18 767	174 802	37 743	2 634
Қарағанды	193 648	953 510	158 352	19 226
Қостанай	279 580	214 064	29 943	6 886
Қызылорда	1 066 726	67 352	23 540	6 520
Маңғыстау	2 023 476	89 121	58 592	16 118
Оңтүстік Қазақстан	146 025	355 265	42 366	8 902
Павлодар	104 756	959 350	255 967	14 683
Солтүстік Қазақстан	1 786	115 583	27 250	5 779
Шығыс Қазақстан	96 472	827 917	64 960	9 352
Астана қаласы	1	229 275	38 772	8 168
Алматы қаласы	1 101	534 917	136 788	21 783
		2014		
<b>Қазақстан Республикасы</b>	11 060 179	6 092 194	1 210 167	169 234
Ақмола	47 678	223 104	36 233	5 091
Ақтөбе	896 516	258 758	76 155	11 948
Алматы	11 645	471 116	66 435	4 299
Атырау	4 502 528	362 406	33 018	17 087
Батыс Қазақстан	1 657 346	142 480	34 110	5 885
Жамбыл	21 819	203 518	51 558	2 450
Қарағанды	281 371	956 759	182 657	23 183
Қостанай	240 314	263 475	32 741	7 883
Қызылорда	880 763	79 816	27 345	7 067
Маңғыстау	2 150 787	105 677	55 154	18 531
Оңтүстік Қазақстан	149 422	397 371	48 728	8 481
Павлодар	113 235	708 149	277 892	11 322
Солтүстік Қазақстан	2 001	119 391	32 904	6 905
Шығыс Қазақстан	104 534	929 632	71 377	10 092
Астана қаласы	-	289 915	46 892	7 877
Алматы қаласы	220	580 625	136 968	21 134

**7.44 Экономикалық қызмет түрлері бойынша өнеркәсіптік өнімнің нақты көлем индекстері**  
**Индексы физического объема промышленной продукции по видам экономической деятельности**

өткен жылға пайызбен

в процентах к предыдущему году

	Кен өндіру өнеркәсібі және карьерлерлерді қазу Горнодобывающая промышленность и разработка карьеров	Өңдеу өнеркәсібі Обрабатывающая промышленность	Электрмен жабдықтау, газ, бу беру және ауа баптау Электроснабжение, подача газа, пара и воздушное кондиционирование	Сумен жабдықтау; кәріз жүйесі, қалдықтардың жиналуын және таратылуын бақылау Водоснабжение; канализационная система, контроль над сбором и распределением отходов
		2010		
<b>Қазақстан Республикасы</b>	107,2	113,9	104,9	109,0
Ақмола	166,1	132,2	97,9	111,1
Ақтөбе	107,5	109,5	122,9	117,0
Алматы	111,3	110,1	108,9	120,9
Атырау	113,1	113,0	102,6	180,6
Батыс Қазақстан	96,4	100,7	94,9	106,0
Жамбыл	131,8	116,5	80,7	126,3
Қарағанды	103,8	105,0	99,4	117,3
Қостанай	115,8	103,8	100,2	98,6
Қызылорда	101,4	111,1	104,5	38,4
Маңғыстау	105,7	113,0	104,5	132,4



Жалғасы	Продолжение				
	Кен өндіру өнеркәсібі және карьерлерлерді қазу Горнодобывающая промышленность и разработка карьеров	Өңдеу өнеркәсібі Обрабатывающая промышленность	Электрмен жабдықтау, газ, бу беру және ауа баптау Электроснабжение, подача газа, пара и воздушное кондиционирование	Сүмен жабдықтау; кәріз жүйесі, қалдықтардың жиналуын және таратылуын бақылау Водоснабжение; канализационная система, контроль над сбором и распределением отходов	
Оңтүстік Қазақстан	114,7	113,1	110,3	93,4	
Павлодар	111,3	117,1	107,1	126,4	
Солтүстік Қазақстан	120,9	99,2	102,3	105,4	
Шығыс Қазақстан	89,9	117,8	102,3	130,3	
Астана қаласы	-	129,0	109,4	134,3	
Алматы қаласы	-	123,3	109,9	125,0	
2011					
<b>Қазақстан Республикасы</b>	101,0	107,7	108,6	102,4	
Ақмола	133,6	112,7	100,9	89,7	
Ақтөбе	109,7	107,3	104,7	84,1	
Алматы	102,8	112,3	101,9	112,3	
Атырау	100,9	98,7	102,8	111,6	
Батыс Қазақстан	105,2	106,3	101,7	110,9	
Жамбыл	139,8	127,4	125,9	98,1	
Қарағанды	96,2	106,3	102,6	110,5	
Қостанай	100,1	102,5	116,1	89,0	
Қызылорда	100,1	100,5	99,2	135,9	
Маңғыстау	94,9	112,1	109,7	90,2	
Оңтүстік Қазақстан	103,1	100,5	105,2	134,3	
Павлодар	108,5	101,7	107,5	100,6	
Солтүстік Қазақстан	211,9	107,1	107,7	88,8	
Шығыс Қазақстан	102,7	116,1	103,8	116,3	
Астана қаласы	-	129,7	102,6	100,5	
Алматы қаласы	-	109,1	154,9	102,8	
2012					
<b>Қазақстан Республикасы</b>	100,4	101,2	103,5	95,7	
Ақмола	109,7	101,7	99,7	108,4	
Ақтөбе	108,3	105,0	95,8	107,1	
Алматы	101,8	102,5	106,6	104,3	
Атырау	95,8	96,4	106,6	107,8	
Батыс Қазақстан	105,5	103,0	101,9	83,5	
Жамбыл	106,8	98,2	121,8	128,4	
Қарағанды	110,7	93,3	105,0	113,9	
Қостанай	99,1	111,9	109,6	103,4	
Қызылорда	100,6	105,8	132,8	132,3	
Маңғыстау	100,2	84,9	101,8	113,0	
Оңтүстік Қазақстан	109,6	103,5	113,2	104,5	
Павлодар	101,6	105,2	105,7	81,4	
Солтүстік Қазақстан	199,3	102,4	97,4	97,8	
Шығыс Қазақстан	99,2	127,5	100,8	72,2	
Астана қаласы	-	105,0	114,6	107,2	
Алматы қаласы	-	103,2	110,4	76,5	
2013					
<b>Қазақстан Республикасы</b>	103,3	101,9	100,5	88,6	
Ақмола	111,6	100,2	85,2	100,9	
Ақтөбе	100,8	108,9	108,2	101,0	
Алматы	101,7	102,3	106,0	89,1	
Атырау	109,3	104,2	100,1	99,0	
Батыс Қазақстан	98,2	120,3	102,8	120,7	
Жамбыл	116,5	108,4	98,7	87,4	
Қарағанды	122,2	99,7	100,3	101,1	
Қостанай	96,2	108,1	93,6	84,9	
Қызылорда	99,2	117,2	112,6	120,3	
Маңғыстау	101,7	110,1	104,9	103,2	
Оңтүстік Қазақстан	108,6	100,2	95,6	108,1	
Павлодар	101,5	99,8	100,4	49,6	
Солтүстік Қазақстан	107,1	104,5	108,5	101,2	
Шығыс Қазақстан	113,2	106,7	90,0	81,9	
Астана қаласы	-	108,6	103,8	80,2	
Алматы қаласы	-	108,2	94,1	106,5	
2014					
<b>Қазақстан Республикасы</b>	99,7	101,1	102,6	95,3	
Ақмола	93,3	109,0	102,9	93,3	
Ақтөбе	95,6	99,8	102,2	100,3	
Алматы	110,5	103,5	89,8	108,2	
Атырау	99,4	104,2	100,3	92,0	
Батыс Қазақстан	104,4	100,8	99,6	77,0	
Жамбыл	112,0	102,3	117,6	78,2	
Қарағанды	112,7	96,2	102,6	103,8	
Қостанай	93,1	108,8	105,1	102,1	
Қызылорда	96,0	110,0	108,4	98,7	
Маңғыстау	102,7	118,5	104,6	122,3	
Оңтүстік Қазақстан	107,3	102,8	110,3	102,7	
Павлодар	94,4	96,6	97,2	54,3	
Солтүстік Қазақстан	123,2	100,6	112,1	106,2	



	Кен өндіру өнеркәсібі және карьерлерлерді қазу Горнодобывающая промышленность и разработка карьеров	Өңдеу өнеркәсібі Обрабатывающая промышленность	Электрмен жабдықтау, газ, бу беру және ауа баптау Электроснабжение, подача газа, пара и воздушное кондиционирование	Сумен жабдықтау; кәріз жүйесі, қалдықтардың жиналуын және таратылуын бақылау Водоснабжение; канализационная система, контроль над сбором и распределением отходов
Шығыс Қазақстан	92,3	101,4	101,2	94,7
Астана қаласы	-	96,1	111,6	85,1
Алматы қаласы	81,9	100,3	111,3	94,4

**7.45 Өнеркәсіптік өнімнің республикалық көлемдегі өңірлердің үлес салмағы**  
**Удельный вес регионов в республиканском объеме промышленной продукции**

пайызбен

в процентах

	Кен өндіру өнеркәсібі және карьерлерлерді қазу Горнодобывающая промышленность и разработка карьеров	Өңдеу өнеркәсібі Обрабатывающая промышленность	Электрмен жабдықтау, газ, бу беру және ауа баптау Электроснабжение, подача газа, пара и воздушное кондиционирование	Сумен жабдықтау; кәріз жүйесі, қалдықтардың жиналуын және таратылуын бақылау Водоснабжение; канализационная система, контроль над сбором и распределением отходов
2010				
<b>Қазақстан Республикасы</b>	61,3	31,7	5,9	1,1
Ақмола	12,3	70,9	14,3	2,5
Ақтөбе	76,9	17,5	4,6	1,0
Алматы	1,8	81,7	15,7	0,8
Атырау	90,8	8,2	0,7	0,4
Батыс Қазақстан	89,0	8,4	2,2	0,4
Жамбыл	7,2	76,2	15,3	1,2
Қарағанды	8,6	81,7	8,4	1,3
Қостанай	62,1	29,1	7,7	1,2
Қызылорда	93,5	4,5	1,7	0,3
Маңғыстау	93,4	3,7	2,3	0,6
Оңтүстік Қазақстан	23,0	67,0	8,8	1,2
Павлодар	8,9	67,3	21,7	2,1
Солтүстік Қазақстан	0,5	72,0	22,7	4,8
Шығыс Қазақстан	18,1	72,2	8,2	1,5
Астана қаласы	-	76,2	18,9	4,9
Алматы қаласы	-	83,7	11,5	4,8
2011				
<b>Қазақстан Республикасы</b>	63,3	30,1	5,6	1,0
Ақмола	12,5	71,8	13,7	2,0
Ақтөбе	78,3	16,4	4,1	1,2
Алматы	1,7	82,9	14,5	0,8
Атырау	92,3	6,8	0,6	0,3
Батыс Қазақстан	90,8	7,2	1,7	0,3
Жамбыл	7,0	77,8	14,3	0,9
Қарағанды	10,1	79,6	9,0	1,3
Қостанай	65,3	29,0	4,7	1,1
Қызылорда	94,1	4,0	1,6	0,3
Маңғыстау	93,3	4,0	2,0	0,7
Оңтүстік Қазақстан	21,6	68,2	8,9	1,3
Павлодар	9,3	64,7	23,5	2,5
Солтүстік Қазақстан	0,7	76,2	20,0	3,1
Шығыс Қазақстан	13,9	77,0	7,4	1,7
Астана қаласы	-	82,0	14,3	3,7
Алматы қаласы	-	78,6	16,5	4,9
2012				
<b>Қазақстан Республикасы</b>	60,8	32,3	5,9	1,0
Ақмола	17,0	69,5	11,6	1,9
Ақтөбе	77,8	16,6	4,4	1,2
Алматы	1,5	83,2	14,6	0,8
Атырау	91,9	7,1	0,7	0,4
Батыс Қазақстан	91,5	6,8	1,5	0,3
Жамбыл	8,3	75,3	15,4	1,0
Қарағанды	10,1	78,6	9,7	1,5
Қостанай	53,7	39,5	5,4	1,4
Қызылорда	93,1	4,5	2,0	0,4
Маңғыстау	93,8	3,3	2,3	0,6
Оңтүстік Қазақстан	28,2	63,0	7,6	1,2
Павлодар	8,4	68,4	21,5	1,8
Солтүстік Қазақстан	1,2	77,7	17,9	3,2
Шығыс Қазақстан	8,1	84,2	6,4	1,2
Астана қаласы	-	81,1	14,8	4,0
Алматы қаласы	-	78,0	18,5	3,5
2013				
<b>Қазақстан Республикасы</b>	60,0	32,8	6,3	0,9
Ақмола	15,2	72,1	11,1	1,7
Ақтөбе	76,6	17,7	4,7	1,0
Алматы	1,5	80,3	17,5	0,7
Атырау	92,0	7,0	0,6	0,4

Жалғасы

Продолжение

	Кен өндіру өнеркәсібі және карьерлерлерді қазу Горнодобывающая промышленность и разработка карьеров	Өңдеу өнеркәсібі Обрабатывающая промышленность	Электрмен жабдықтау, газ, бу беру және ауа баптау Электроснабжение, подача газа, пара и воздушное кондиционирование	Сумен жабдықтау; қаріз жүйесі, қалдықтардың жиналуын және таратылуын бақылау Водоснабжение; канализационная система, контроль над сбором и распределением отходов
Батыс Қазақстан	89,3	8,5	1,8	0,4
Жамбыл	8,0	74,7	16,1	1,1
Қарағанды	14,6	72,0	12,0	1,5
Қостанай	52,7	40,4	5,6	1,3
Қызылорда	91,6	5,8	2,0	0,6
Маңғыстау	92,5	4,1	2,7	0,7
Оңтүстік Қазақстан	26,4	64,3	7,7	1,6
Павлодар	7,8	71,9	19,2	1,1
Солтүстік Қазақстан	1,2	76,9	18,1	3,8
Шығыс Қазақстан	9,7	82,9	6,5	0,9
Астана қаласы	-	83,0	14,0	3,0
Алматы қаласы	0,2	77,0	19,7	3,1
2014				
<b>Қазақстан Республикасы</b>	59,7	32,9	6,5	0,9
Ақмола	15,3	71,5	11,6	1,6
Ақтөбе	72,1	20,8	6,1	1,0
Алматы	2,1	85,1	12,0	0,8
Атырау	91,6	7,4	0,7	0,3
Батыс Қазақстан	90,1	7,7	1,9	0,3
Жамбыл	7,8	72,9	18,5	0,9
Қарағанды	19,5	66,3	12,6	1,6
Қостанай	44,1	48,4	6,0	1,4
Қызылорда	88,5	8,0	2,7	0,7
Маңғыстау	92,3	4,5	2,4	0,8
Оңтүстік Қазақстан	24,7	65,8	8,1	1,4
Павлодар	10,2	63,8	25,0	1,0
Солтүстік Қазақстан	1,2	74,1	20,4	4,3
Шығыс Қазақстан	9,4	83,3	6,4	0,9
Астана қаласы	-	84,1	13,6	2,3
Алматы қаласы	0,0	78,6	18,5	2,9

**7.46 Кен өндіру өнеркәсібі және карьерлерді қазу  
Горнодобывающая промышленность и разработка карьеров**

**Көмір, көмір қойыртпасын қосқанда  
Уголь, включая концентрат угольный**

мың тонна

тыс. тонн

	2010	2011	2012	2013	2014
<b>Қазақстан Республикасы</b>	110 929,4	116 449,3	120 527,5	119 573,8	114 562,6
Ақмола	1 477,3	1 989,0	3 500,0	3 200,0	2 006,9
Ақтөбе	2,5	3,2	3,0	-	-
Алматы	15,1	15,1	20,0	20,8	23,9
Жамбыл	375,0	281,0	80,0	80,0	45,0
Қарағанды	32 584,5	35 241,3	35 387,8	37 210,8	38 240,2
Қостанай	49,8	29,8	23,1	2,6	-
Павлодар	70 612,6	72 716,8	75 346,4	73 014,9	67 837,9
Шығыс Қазақстан	5 812,6	6 173,1	6 167,2	6 044,7	6 408,7

**Көмір және лигнит  
Уголь и лигнит**

мың тонна

тыс. тонн

	2010	2011	2012	2013	2014
<b>Қазақстан Республикасы</b>	106 568,2	111 382,7	115 659,1	114 384,5	109 271,8
Ақмола	1 477,3	1 989,0	3 500,0	3 200,0	2 006,9
Ақтөбе	2,5	3,2	3,0	-	-
Алматы	15,1	15,1	20,0	20,8	23,9
Жамбыл	375,0	281,0	80,0	80,0	45,0
Қарағанды	28 223,3	30 174,7	30 519,4	32 021,5	32 949,4
Қостанай	49,8	29,8	23,1	2,6	-
Павлодар	70 612,6	72 716,8	75 346,4	73 014,9	67 837,9
Шығыс Қазақстан	5 812,6	6 173,1	6 167,2	6 044,7	6 408,7

**Мұнай, газ конденсатын қосқанда  
Нефть, включая газовый конденсат**

мың тонна

тыс. тонн

	2010	2011	2012	2013	2014
<b>Қазақстан Республикасы</b>	79 684,8	80 060,9	79 224,5	81 786,7	80 825,6
Ақтөбе	7 978,1	8 522,9	8 625,3	8 276,7	7 352,9
Атырау	30 087,0	30 241,6	29 019,5	32 244,3	31 943,2
Батыс Қазақстан	11 748,0	12 460,9	12 955,6	12 528,2	13 061,0
Жамбыл	24,2	21,9	21,3	21,9	20,7
Қызылорда	11 155,6	10 955,1	10 882,6	10 587,5	9 919,8
Маңғыстау	18 691,9	17 858,0	17 720,1	18 126,7	18 527,2
Шығыс Қазақстан	-	0,5	0,1	1,4	0,8

**Табиғи газ  
Газ природный**

млн. текше м

млн. куб. м

	2010	2011	2012	2013	2014
<b>Қазақстан Республикасы</b>	37 405,9	39 531,3	40 299,4	42 404,8	43 437,8
Ақтөбе	3 348,3	4 011,5	4 344,2	4 264,3	4 495,2
Атырау	13 800,4	13 719,4	12 917,0	14 811,5	14 786,7
Батыс Қазақстан	15 168,3	17 259,1	18 886,1	19 154,2	19 906,4
Жамбыл	344,1	326,5	324,1	321,8	327,8
Қызылорда	1 605,9	1 537,7	1 554,4	1 496,5	1 476,0
Маңғыстау	3 138,9	2 677,1	2 273,6	2 149,1	2 026,1
Шығыс Қазақстан	-	-	-	207,4	419,6

**7.47 Металл кендерін өндіру  
Добыча металлических руд**

**Темір кені  
Руды железные**

мың тонна

тыс. тонн

	2010	2011	2012	2013	2014
<b>Қазақстан Республикасы</b>	50 189,7	51 742,0	52 613,6	51 688,6	51 540,8
Ақмола	280,0	284,7	271,5	363,2	401,2
Ақтөбе	350,2	396,8	590,6	426,0	1 119,0
Алматы	22,6	57,5	20,1	24,0	-
Қарағанды	9 851,6	11 466,4	11 665,5	11 358,1	13 484,4
Қостанай	39 685,3	39 368,0	39 866,7	39 297,0	36 315,6
Павлодар	-	168,6	199,2	220,3	214,6
Шығыс Қазақстан	-	-	-	-	6,0

**Темір-кенді шекемтастар  
Окатыши железорудные**

мың тонна

тыс. тонн

	2010	2011	2012	2013	2014
<b>Қазақстан Республикасы</b>	8 150,1	7 803,2	7 360,4	6 919,7	6 250,5
Қостанай	8 150,1	7 803,2	7 360,4	6 919,7	6 250,5

**7.48 Түсті металл кендерін өндіру  
Добыча руд цветных металлов**

**Мыс кендері  
Руды медные**

мың тонна

тыс. тонн

	2010	2011	2012	2013	2014
<b>Қазақстан Республикасы</b>	32 038,8	34 396,1	38 905,8	41 291,3	38 368,9
Ақтөбе	3 297,0	3 838,3	4 733,5	4 985,2	4 787,7
Жамбыл	-	572,9	647,6	1 538,4	1 074,0
Қарағанды	27 764,9	27 671,9	30 266,6	32 031,3	29 616,7
Қостанай	752,0	1 508,6	1 031,4	655,6	725,0
Павлодар	-	52,6	60,0	293,4	478,7

	2010	2011	2012	2013	2014
Шығыс Қазақстан	224,9	751,8	2 166,7	1 787,4	1 686,8

**Қорғасын-мырыш кені  
Руды свинцово-цинковые**

мың тонна

тыс. тонн

	2010	2011	2012	2013	2014
<b>Қазақстан Республикасы</b>	6 722,0	7 280,8	7 701,0	7 270,5	6 640,2
Қарағанды	990,0	1 320,0	1 464,2	1 198,5	1 031,6
Шығыс Қазақстан	5 732,0	5 960,8	6 236,8	6 072,0	5 608,6

**Қорғасын қойыртпасындағы қорғасын  
Свинец в свинцовом концентрате**

мың тонна

тыс. тонн

	2010	2011	2012	2013	2014
<b>Қазақстан Республикасы</b>	35,4	38,8	38,1	40,1	37,8
Қарағанды	4,3	6,3	7,7	9,1	16,0
Шығыс Қазақстан	31,1	32,5	30,4	31,0	21,8

**Мыс қойыртпасындағы мыс  
Медь в медном концентрате**

мың тонна

тыс. тонн

	2010	2011	2012	2013	2014
<b>Қазақстан Республикасы</b>	380,6	405,3	419,2	440,3	458,8
Ақтөбе	-	53,5	62,9	63,4	68,2
Жамбыл	-	-	-	1,1	13,0
Қарағанды	234,6	199,7	220,7	237,5	236,8
Павлодар	1,8	2,4	1,7	4,3	3,6
Шығыс Қазақстан	144,2	149,7	133,9	134,0	137,2

**Мырыш қойыртпасындағы мырыш  
Цинк в цинковом концентрате**

мың тонна

тыс. тонн

	2010	2011	2012	2013	2014
<b>Қазақстан Республикасы</b>	405,3	376,7	369,7	361,5	345,2
Ақтөбе	-	4,0	6,2	10,6	13,6
Қарағанды	45,2	40,5	37,3	35,3	36,2
Павлодар	1,0	0,1	-	-	-
Шығыс Қазақстан	359,1	332,1	326,2	315,6	295,4

**Мыс қойыртпалары  
Концентраты медные**

мың тонна

тыс. тонн

	2010	2011	2012	2013	2014
<b>Қазақстан Республикасы</b>	1 861,9	1 862,3	4 524,0	6 935,3	9 377,8
Ақтөбе	210,3	306,0	345,1	355,1	389,1
Алматы	10,6	-	-	-	-
Жамбыл	-	-	-	3,0	61,3
Қарағанды	864,7	756,2	3 469,8	5 875,2	8 212,5
Қостанай	25,4	38,7	37,6	27,3	16,0
Павлодар	11,7	15,2	11,1	18,7	21,3
Шығыс Қазақстан	739,2	746,2	660,4	656,0	677,6

**Табиғи барий сульфаты (барит) және оның қойыртпалары  
Сульфат бария природный (барит) и его концентраты**

мың тонна

тыс. тонн

	2010	2011	2012	2013	2014
<b>Қазақстан Республикасы</b>	358,1	466,2	590,1	563,7	655,5
Жамбыл	321,2	390,2	504,6	466,3	495,3
Қарағанды	25,6	61,5	65,2	80,6	136,0
Оңтүстік Қазақстан	11,3	14,5	20,3	16,8	24,2

**Марганец кендері  
Руды марганцевые**

мың тонна

тыс. тонн

	2010	2011	2012	2013	2014
<b>Қазақстан Республикасы</b>	3 044,7	2 963,0	2 975,0	2 850,5	2 608,8
Қарағанды	3 044,7	2 948,4	2 964,1	2 822,5	2 591,4
Шығыс Қазақстан	-	14,6	10,9	28,0	17,4

**Алюминий кендері (бокситтер)  
Руды алюминиевые (бокситы)**

мың тонна

тыс. тонн

	2010	2011	2012	2013	2014
<b>Қазақстан Республикасы</b>	5 310,2	5 495,2	5 170,2	5 192,0	4 515,6
Қостанай	5 310,2	5 495,2	5 170,2	5 192,0	4 515,6

**Тамақ өнімдерін өндіру  
Производство продуктов питания**

**7.49 Ет және тағамдық қосалқы өнімдері  
Мясо и субпродукты пищевые**

тонна

тонн

	2010	2011	2012	2013	2014
<b>Қазақстан Республикасы</b>	157 177	164 934	188 058	210 268	218 868
Ақмола	3 140	3 884	3 982	5 421	8 319
Ақтөбе	10 259	13 682	13 396	17 813	19 926
Алматы	60 872	56 388	66 442	49 735	39 781
Атырау	95	161	114	105	109
Батыс Қазақстан	5 622	5 225	5 144	5 005	4 661
Жамбыл	6 783	5 557	5 927	6 258	8 047
Қарағанды	13 710	16 659	18 207	17 759	16 122
Қостанай	5 545	6 895	7 984	9 293	11 400
Қызылорда	303	243	147	173	267
Маңғыстау	36	-	-	-	4
Оңтүстік Қазақстан	9 865	12 993	13 207	15 479	16 305
Павлодар	10 912	10 966	9 899	11 456	12 676
Солтүстік Қазақстан	5 877	5 820	9 236	10 042	9 935
Шығыс Қазақстан	22 749	23 463	30 921	33 788	38 079
Астана қаласы	229	130	86	78	553
Алматы қаласы	1 180	2 868	3 366	27 863	32 684

**7.50 Шұжықтар және осыған ұқсас еттен, етті қосымша өнімдерден немесе жануарлар қанынан жасалған өнімдер  
Колбасы и изделия аналогичные из мяса, субпродуктов мясных или крови животных**

тонна

тонн

	2010	2011	2012	2013	2014
<b>Қазақстан Республикасы</b>	35 300	35 584	39 570	41 914	41 965
Ақмола	625	962	1 028	907	1 047
Ақтөбе	1 952	1 743	1 786	1 592	1 455
Алматы	1 330	1 527	2 481	1 574	641
Атырау	1	1	-	8	5
Батыс Қазақстан	1 481	743	6 491	8 982	8 541
Жамбыл	4 386	4 313	3 445	3 274	3 480
Қарағанды	4 950	5 052	4 660	4 767	4 824
Қостанай	2 761	3 142	3 681	4 081	4 387
Қызылорда	143	125	155	115	161
Маңғыстау	34	30	22	14	5
Оңтүстік Қазақстан	615	614	540	630	792
Павлодар	4 763	4 203	3 837	4 216	4 284
Солтүстік Қазақстан	2 538	2 490	2 444	1 853	1 877
Шығыс Қазақстан	2 039	2 475	1 316	1 301	2 766
Астана қаласы	1 981	1 818	1 475	1 273	1 474
Алматы қаласы	5 701	6 346	6 209	7 327	6 226

Жалғасы

Продолжение

**7.51 Сары май  
Масло сливочное**

тонна

тонн

	2010	2011	2012	2013	2014
<b>Қазақстан Республикасы</b>	14 000	14 577	12 245	14 075	18 794
Ақмола	246	258	386	419	451
Ақтөбе	6	13	13	13	29
Алматы	183	187	212	300	1 182
Батыс Қазақстан	437	691	675	606	623
Жамбыл	1 074	966	989	1 016	1 168
Қарағанды	162	252	263	307	290
Қостанай	2 290	2 632	441	649	3 955
Қызылорда	10	38	29	46	121
Оңтүстік Қазақстан	35	31	32	35	36
Павлодар	445	503	386	522	637
Солтүстік Қазақстан	2 422	2 112	2 005	2 269	2 336
Шығыс Қазақстан	996	897	973	1 161	1 248
Астана қаласы	16	12	10	12	9
Алматы қаласы	5 678	5 985	5 831	6 720	6 709

**7.52 Өсімдік майы (тазартылмаған және тазартылған)  
Масла растительные (нерафинированные и рафинированные)**

тонна

тонн

	2010	2011	2012	2013	2014
<b>Қазақстан Республикасы</b>	222 943	234 983	292 609	280 820	329 394
Ақмола	188	955	1 775	3 410	7 407
Ақтөбе	31 588	31 153	28 436	22 599	23 080
Алматы	1 970	3 449	3 268	4 680	5 054
Батыс Қазақстан	810	1 187	1 673	963	308
Жамбыл	4 247	2 137	1 671	1 619	1 723
Қарағанды	59	15	11	62	61
Қостанай	4 104	5 806	7 145	10 808	11 165
Қызылорда	-	6	4	-	-
Оңтүстік Қазақстан	48 411	37 405	50 608	34 917	31 034
Павлодар	1 049	1 262	1 539	2 845	439
Солтүстік Қазақстан	10 343	18 902	19 236	23 496	39 570
Шығыс Қазақстан	88 559	92 223	135 067	132 795	148 153
Алматы қаласы	31 615	40 483	42 176	42 626	61 400

**7.53 Өңделген сұйық сүт және кілегей  
Молоко обработанное жидкое и сливки**

тонна

тонн

	2010	2011	2012	2013	2014
<b>Қазақстан Республикасы</b>	294 957	338 505	372 500	440 347	472 866
Ақмола	43 999	67 442	70 945	67 013	76 395
Ақтөбе	19 544	22 983	19 922	35 051	18 269
Алматы	46 529	55 092	62 347	68 898	83 847
Атырау	303	278	225	254	398
Батыс Қазақстан	2 571	2 411	2 382	2 494	2 601
Жамбыл	9 268	7 644	7 740	8 373	8 574
Қарағанды	12 175	9 482	10 725	10 816	9 646
Қостанай	46 063	48 414	55 925	64 926	76 736
Қызылорда	545	729	3 275	3 950	4 130
Маңғыстау	326	308	292	868	864
Оңтүстік Қазақстан	13 421	13 174	11 489	14 586	17 629
Павлодар	13 530	11 293	11 236	10 657	11 848
Солтүстік Қазақстан	35 457	39 145	49 701	95 696	110 275
Шығыс Қазақстан	14 378	18 498	17 873	17 067	18 576
Астана қаласы	2 233	532	580	980	958
Алматы қаласы	34 615	41 080	47 843	38 718	32 120

**7.54 Құрақ немесе қызылша шикі қанты немесе тазартылған қанты; сірне (меласса)  
Сахар-сырец или сахар рафинированный тростниковый или свекловичный; патока (меласса)**

мың тонна

тыс. тонн

	2010	2011	2012	2013	2014
<b>Қазақстан Республикасы</b>	363,8	271,5	173,0	356,9	374,7
Алматы	143,5	90,8	35,4	79,7	22,4

Жалғасы	Продолжение				
	2010	2011	2012	2013	2014
Батыс Қазақстан	-	-	0,3	0,3	0,0
Жамбыл	218,9	178,9	135,4	273,1	345,3
Қарағанды	-	-	-	-	0,0
Қостанай	0,3	0,1	0,1	0,1	0,1
Оңтүстік Қазақстан	0,2	0,2	0,2	0,2	0,1
Алматы қаласы	0,9	1,5	1,6	3,3	6,9

**7.55 Тоқыма бұйымдарын өндіру**  
**Производство текстильных изделий**

**Бөлшек саудаға арнап өлшеп оралмаған кардо- және тарақпен түтілген жүн иірімжібі**  
**Пряжа шерстяная кардо- и гребнечесаная, не расфасованная для розничной продажи**

тонна

тонн

	2010	2011	2012	2013	2014
Қазақстан Республикасы	70	54	56	37	-
Алматы	15	-	-	-	-
Қостанай	55	54	56	37	-

**Бөлшек саудаға арнап өлшеп оралмаған тарақпен түтілген және**  
**түтілмеген талшықтардан жасалған мақта иірімжібі**  
**Пряжа хлопчатобумажная из волокон гребнечесаных и негребнечесаных,**  
**не расфасованная для розничной продажи**

тонна

тонн

	2010	2011	2012	2013	2014
Қазақстан Республикасы	10 404	3 474	4 164	4 700	7 805
Оңтүстік Қазақстан	10 404	3 474	4 164	4 700	7 805

**Маталар**  
**Ткани**

мың шаршы метр

тыс. кв. м

	2010	2011	2012	2013	2014
Қазақстан Республикасы	36 840	19 192	24 013	25 783	41 280
Алматы	33	-	122	200	180
Жамбыл	-	-	-	-	28
Қостанай	592	597	538	506	415
Оңтүстік Қазақстан	36 214	18 596	23 353	24 289	20 607
Павлодар	-	-	-	789	19 715
Алматы қаласы	-	-	-	-	335

**Мақта маталары**  
**Ткани хлопчатобумажные**

мың шаршы метр

тыс. кв.

	2010	2011	2012	2013	2014
Қазақстан Республикасы	35 435	19 192	23 722	24 454	21 033
Алматы	-	-	122	9	180
Қостанай	592	597	538	506	415
Оңтүстік Қазақстан	34 842	18 596	23 062	23 939	20 438



**7.56 Киім өндіру  
Производство одежды**

**Машинамен немесе қолмен тоқылған трикотаж свитерлер, жемпірлер, пуловерлер, кардигандар,  
көкірекшелер және соған ұқсас бұйымдар  
Свитеры, джемперы, пуловеры, кардиганы, жилеты и изделия аналогичные, трикотажные,  
машинного или ручного вязания**

дана

штук

	2010	2011	2012	2013	2014
<b>Қазақстан Республикасы</b>	95 190	60 314	106 494	108 005	63 350
Ақмола	249	194	285	1 745	366
Алматы	34 659	22 352	44 355	53 378	15 994
Батыс Қазақстан	-	-	-	-	19
Жамбыл	-	182	-	-	-
Қарағанды	2 075	4 543	3 084	5 683	1 418
Қостанай	33 745	13 071	24 375	36 100	32 198
Оңтүстік Қазақстан	143	-	-	-	-
Павлодар	427	252	565	411	495
Шығыс Қазақстан	1 401	915	2 336	1 253	1 320
Астана қаласы	514	464	290	1 682	-
Алматы қаласы	21 977	18 341	31 204	7 753	11 540

**Машинамен немесе қолмен тоқылған әйелдердің трикотаж шұлығы және қысқа шұлығы  
бір жібінің ұзындық тығыздығы 6,7 текс кем  
Чулки и гольфы женские трикотажные машинного или ручного вязания  
линейной плотности одиночной нити менее 6,7 текс**

мың жұп

тыс. пар]

	2010	2011	2012	2013	2014
<b>Қазақстан Республикасы</b>	8,3	13,8	17,6	14,2	14,1
Павлодар	-	-	-	-	0,1
Шығыс Қазақстан	8,3	13,8	17,6	14,2	14,0

**Машинамен немесе қолмен тоқылған трикотаж ұйықтар  
Носки трикотажные машинного или ручного вязания**

мың жұп

тыс. пар

	2010	2011	2012	2013	2014
<b>Қазақстан Республикасы</b>	2 538,6	2 067,5	2 290,0	2 382,9	2 058,0
Ақмола	2,8	0,2	1,7	0,5	0,1
Жамбыл	-	0,5	-	-	-
Қарағанды	2 313,9	1 976,3	2 206,9	1 930,1	1 980,4
Оңтүстік Қазақстан	191,5	48,0	30,9	415,3	26,5
Солтүстік Қазақстан	-	-	-	-	4,1
Шығыс Қазақстан	30,4	42,5	50,5	37,0	41,9
Астана қаласы	-	-	-	-	5,0

**7.57 Былғары және оған жататын өнімдерді өндіру  
Производство кожаной и относящейся к ней продукции**

**Түгі жоқ ірі қара малдың немесе жылқы тектес малдардың; қойдың, ешкінің және  
шошқаның терісінен дайындалған былғары  
Кожа из шкур скота крупного рогатого или шкур животных семейства лошадиных;  
из овечьих, козьих и свиных, без волосного покрова**

мың шаршы дм

тыс. кв. дм

	2010	2011	2012	2013	2014
<b>Қазақстан Республикасы</b>	99 319,5	64 147,6	60 681,4	104 872,5	213 479,0
Алматы	10 095,0	9 237,0	36 065,0	73 564,0	111 366,4
Жамбыл	5 374,0	8 294,3	13 779,2	8 451,2	55 774,0
Қостанай	18 959,1	6 573,8	-	-	5 854,2
Оңтүстік Қазақстан	48,2	1 266,5	3 433,4	5 098,5	4 279,9
Павлодар	22 684,2	3 235,4	2 083,7	-	-
Солтүстік Қазақстан	35 580,0	35 221,0	-	14 699,4	25 980,0
Шығыс Қазақстан	6 579,0	319,6	5 320,1	3 059,4	10 224,5

**Аяқ киім, спорттық, қорғаныштық және ортопедиялық аяқ киімнен басқа  
Обувь, кроме спортивной, защитной и ортопедической**

мың жұп

тыс. пар

	2010	2011	2012	2013	2014
<b>Қазақстан Республикасы</b>	1 153,6	1 388,6	1 066,5	732,8	1 106,0
Ақмола	0,7	0,2	0,3	3,6	7,5
Алматы	74,3	38,6	47,4	43,2	170,0
Атырау	3,7	5,5	10,1	-	-
Батыс Қазақстан	-	-	0,5	-	1,4
Жамбыл	110,0	85,4	96,8	45,5	16,0
Қарағанды	-	2,2	8,1	18,4	27,2
Қостанай	399,4	417,6	423,0	191,6	81,6
Маңғыстау	31,9	53,9	66,6	60,3	64,6
Оңтүстік Қазақстан	1,0	46,8	56,6	10,3	362,0
Павлодар	1,5	0,5	1,1	0,9	0,6
Солтүстік Қазақстан	0,3	0,4	1,0	1,3	1,5
Шығыс Қазақстан	1,4	1,3	0,8	7,1	14,9
Астана қаласы	1,1	1,9	2,0	1,2	-
Алматы қаласы	528,3	734,3	352,2	349,4	358,7

**7.58 Жиһаздан басқа ағаштан және тоздан жасалған бұйымдарды өндіру;  
сабаннан және өруге арналған материалдан жасалған бұйымдар өндіру  
Производство деревянных и пробковых изделий, кроме мебели;  
производство изделий из соломки и материалов для плетения**

**Бойлай тілінген немесе жарылған, 6 мм және одан да қалың бөлікке бөлінген немесе кесілген  
ағаш материалдары; ағаштан жасалған сіңдірілмеген темір жол немесе трамвай шпалдары  
Лесоматериалы, продольно распиленные или расколотые, разрезанные на части или раскромоченные  
толщиной более 6 мм; шпалы деревянные железнодорожные или трамвайные, непропитанные**

мың текше метр

тыс. куб. м

	2010	2011	2012	2013	2014
<b>Қазақстан Республикасы</b>	279,6	206,6	647,0	244,5	212,9
Ақмола	30,2	13,5	13,7	18,8	24,8
Ақтөбе	0,2	0,1	0,4	0,2	0,1
Алматы	4,1	2,7	10,8	39,0	14,6
Батыс Қазақстан	0,2	0,4	0,4	3,2	2,3
Қарағанды	17,8	9,9	8,7	5,3	4,2
Қостанай	7,0	12,2	7,5	9,5	9,0
Оңтүстік Қазақстан	10,2	11,2	27,0	7,5	5,6
Павлодар	135,6	94,6	470,2	14,3	9,5
Солтүстік Қазақстан	9,9	19,0	41,8	29,9	30,6
Шығыс Қазақстан	47,5	32,6	55,6	104,6	87,7
Астана қаласы	1,0	0,3	-	-	9,2
Алматы қаласы	15,9	10,1	10,9	12,2	15,3

**7.59 Қағаз және қағаздан жасалған өнімдер өндіру  
Производство бумаги и бумажной продукции**

**Кеңірдектелген тесілген қағаз бен қатырма қағаз, орамдарда немесе парақтарда  
Бумага и картон гофрированные перфорированные, в рулонах или листах**

тонна

тонн

	2010	2011	2012	2013	2014
<b>Қазақстан Республикасы</b>	67 262	18 236	16 795	13 953	16 310
Ақтөбе	2 553	1 269	458	196	444
Алматы	265	-	1 141	-	-
Жамбыл	-	-	-	-	18
Қостанай	80	161	364	277	221
Оңтүстік Қазақстан	46 045	70	65	44	1
Павлодар	-	4 686	4 843	6 229	8 000
Солтүстік Қазақстан	206	317	225	164	114
Шығыс Қазақстан	10 922	11 733	9 699	7 043	7 512
Алматы қаласы	7 191	-	-	-	-

**7.60 Кокс және мұнай өңдеу өнімдерін өндіру**  
**Производство кокса и продуктов нефтепереработки**

**Тас көмірден, лигниттен немесе шымтезектен алынған кокс және жартылай кокс; ретортты көмір**  
**Кокс и полукокс из угля каменного, лигнита или торфа; уголь ретортный**

мың тонна

тыс. тонн

	2010	2011	2012	2013	2014
<b>Қазақстан Республикасы</b>	2 526,8	2 663,3	2 569,3	2 379,1	2 697,8
Қарағанды	2 505,6	2 654,3	2 544,7	2 370,8	2 697,8
Павлодар	21,2	9,0	24,6	8,3	-

**Мұнай отыны (мазут) және газойльдер (дизельдік отын); мұнай дистилляттары**  
**Топливо нефтяное (мазут) и газойли (топливо дизельное); дистилляты нефтяные**

мың тонна

тыс. тонн

	2010	2011	2012	2013	2014
<b>Қазақстан Республикасы</b>	12 793,5	13 392,8	13 668,1	13 843,6	14 542,6
Ақмола	-	-	-	25,0	39,6
Ақтөбе	91,9	207,7	136,6	153,7	123,4
Алматы	18,5	505,8	157,5	16,6	2,7
Атырау	4 052,0	4 139,7	4 120,2	4 055,8	4 443,9
Батыс Қазақстан	330,2	369,5	327,0	535,9	595,3
Жамбыл	48,5	126,7	288,1	305,8	178,9
Қызылорда	19,9	30,2	37,4	51,6	59,7
Маңғыстау	71,2	55,9	54,6	74,6	535,3
Оңтүстік Қазақстан	4 268,9	4 290,5	4 434,9	4 531,5	4 746,5
Павлодар	3 890,0	3 661,1	4 104,2	4 076,8	3 812,7
Солтүстік Қазақстан	-	2,1	3,2	14,7	2,9
Шығыс Қазақстан	2,4	3,6	4,4	1,6	1,7

**7.61 Химиялық өнеркәсіп өнімдерін өндіру**  
**Производство продуктов химической промышленности**

**Фосфор**

тонна

тонн

	2010	2011	2012	2013	2014
<b>Қазақстан Республикасы</b>	64 167	86 379	86 920	90 164	100 139
Жамбыл	62 472	85 248	86 440	89 642	99 884
Оңтүстік Қазақстан	1 695	1 131	480	522	255

**Моногидраттағы күкірт қышқылы**  
**Кислота серная в моногидрате**

мың тонна

тыс. тонн

	2010	2011	2012	2013	2014
<b>Қазақстан Республикасы</b>	1 410,7	1 519,9	1 719,2	2 081,2	2 329,9
Жамбыл	-	-	-	45,5	31,8
Қарағанды	927,0	1 008,8	974,7	993,7	1 012,3
Қызылорда	-	-	95,0	326,7	466,3
Шығыс Қазақстан	483,7	511,2	649,5	715,3	819,4

**Минералды немесе химиялық тыңайтқыштар**  
**Удобрения минеральные или химические**

мың тонна

тыс. тонн

	2010	2011	2012	2013	2014
<b>Қазақстан Республикасы</b>	203,7	289,3	234,8	260,4	383,1
Алматы	3,1	1,3	0,4	-	12,0
Жамбыл	48,1	74,5	76,4	77,8	87,1
Қарағанды	4,7	4,9	4,7	4,3	4,9
Маңғыстау	147,8	206,5	148,3	170,8	264,3
Оңтүстік Қазақстан	-	2,1	5,0	5,5	9,6
Солтүстік Қазақстан	-	-	-	-	5,2
Алматы қаласы	-	-	-	-	0,0

**Сабын және сабын ретінде пайдалануға арналған беттік-белсенді органикалық заттар және препараттар;  
сабынмен және жуу құралдарымен сіңдірілген немесе қапталған қағаз,мақталы толтырмалар, киіз,  
фетр және тоқылмаған материалдар**

**Мыло и вещества и препараты поверхностно-активные органические, для использования в качестве мыла; бумага,  
ватная набивка, войлок, фетр и материалы нетканые, пропитанные или покрытые мылом и моющими средствами**

тонна

тонн

	2010	2011	2012	2013	2014
<b>Қазақстан Республикасы</b>	6 624	9 336	11 704	7 428	7 961
Алматы	185	132	20	55	690
Қарағанды	55	45	41	22	25
Оңтүстік Қазақстан	6 242	9 037	11 427	7 110	6 997
Павлодар	-	-	85	101	79
Алматы қаласы	142	122	131	140	170

**Алғашқы пішіндегі стирол полимерлері  
Полимеры стирола в первичных формах**

тонна

тонн

	2010	2011	2012	2013	2014
<b>Қазақстан Республикасы</b>	1 116	1 379	1 951	1 765	1 362
Ақтөбе	93	114	342	305	33
Алматы	111	-	-	11	-
Батыс Қазақстан	-	195	510	292	192
Қарағанды	188	117	237	78	28
Қостанай	140	133	252	199	234
Шығыс Қазақстан	165	222	42	5	-
Алматы қаласы	419	598	568	875	875

**Полимерлер негізіндегі бояулар мен лактар; бояулар мен лактар және соған байланысты өзге де өнімдер,  
сүретшілерге арналған бояулар және баспахана бояулары**

**Краски и лаки на основе полимеров; краски и лаки и связанные с ними продукты прочие;  
краска для художников и краска типографская**

тонна

тонн

	2010	2011	2012	2013	2014
<b>Қазақстан Республикасы</b>	55 565	53 546	72 447	98 507	74 447
Ақтөбе	14	-	6 375	8 360	8 862
Алматы	5 396	4 997	7 010	16 197	16 198
Жамбыл	72	133	624	37 77	125
Қарағанды	13 538	5 166	8 505	10 733	2 023
Маңғыстау	1	40	8	-	-
Оңтүстік Қазақстан	302	467	1 169	853	1 250
Павлодар	3 396	5 053	4 946	4 913	4 565
Солтүстік Қазақстан	403	307	416	558	150
Шығыс Қазақстан	79	91	8 533	9 712	4 589
Астана қаласы	30	1	-	-	-
Алматы қаласы	32 334	37 291	34 861	43 404	36 685

**7.62 Өзге де металл емес минералды өнімдер өндіру  
Производство прочей неметаллической минеральной продукции**

**Цементтік клинкерлер  
Клинкеры цементные**

мың тонна

тыс. тонн

	2010	2011	2012	2013	2014
<b>Қазақстан Республикасы</b>	1 948,3	2 026,4	4 411,3	5 759,1	6 153,2
Алматы	-	-	-	-	9,1
Жамбыл	-	-	679,4	767,6	944,3
Қарағанды	933,8	954,0	974,8	1 146,4	1 302,4
Оңтүстік Қазақстан	-	-	932,4	1 487,5	1 509,9
Шығыс Қазақстан	1 014,5	1 072,4	1 824,7	2 357,6	2 387,5

**Портландцемент (ақтан басқа)  
Портландцемент (кроме белого)**

мың тонна

тыс. тонн

	2010	2011	2012	2013	2014
<b>Қазақстан Республикасы</b>	4 734,3	5 619,0	6 411,8	7 071,5	8 139,7
Алматы	16,0	-	-	-	1,2
Жамбыл	41,2	574,0	1 002,3	1 038,6	1 265,6
Қарағанды	1 156,9	1 248,2	1 386,1	1 482,8	1 599,0
Маңғыстау	-	-	-	-	400,1
Оңтүстік Қазақстан	1 193,3	1 422,8	1 739,0	1 909,8	1 943,0
Солтүстік Қазақстан	-	-	0,4	-	-
Шығыс Қазақстан	2 326,9	2 374,0	2 284,0	2 640,3	2 930,8

**Сөндірілген, сөндірілмеген және гидравликалық әк  
Известь гашенная, негашенная и гидравлическая**

мың тонна

тыс. тонн

	2010	2011	2012	2013	2014
<b>Қазақстан Республикасы</b>	886,6	959,8	908,2	869,2	923,3
Ақтөбе	146,0	156,0	162,9	147,2	154,0
Алматы	4,7	10,6	8,5	1,6	0,5
Батыс Қазақстан	22,4	31,8	29,6	34,4	41,2
Жамбыл	0,5	0,3	-	-	-
Қарағанды	497,9	499,5	485,8	447,2	497,7
Маңғыстау	-	-	-	-	0,0
Оңтүстік Қазақстан	58,2	92,1	88,1	99,6	94,5
Павлодар	116,7	129,0	98,5	88,8	92,6
Солтүстік Қазақстан	-	0,2	-	0,1	-
Шығыс Қазақстан	40,2	40,3	34,7	50,3	42,8

**Қыштан құйылған отқа төзімсіз құрылыс кірпіштері, кремнеземдік тасты ұннан немесе  
диатомитті топырақтан жасалған бұйымдардан басқа  
Кирпичи керамические неогнеупорные строительные, кроме изделий из муки  
каменной кремнеземистой или земель диатомитовых**

мың текше метр

тыс. куб. м

	2010	2011	2012	2013	2014
<b>Қазақстан Республикасы</b>	646,5	850,0	904,7	890,6	942,5
Ақмола	57,3	117,0	169,8	179,7	210,4
Ақтөбе	68,5	67,6	53,4	75,5	59,4
Алматы	148,2	236,4	163,6	140,4	134,6
Атырау	16,3	7,0	35,1	7,9	8,1
Батыс Қазақстан	5,3	2,6	1,3	1,7	1,8
Жамбыл	43,3	33,9	19,0	22,9	32,5
Қарағанды	13,6	5,7	7,3	25,8	21,4
Қостанай	61,2	73,7	71,0	74,5	67,4
Қызылорда	30,8	28,1	19,7	44,2	38,0
Маңғыстау	12,0	12,0	-	-	-
Оңтүстік Қазақстан	125,7	129,5	159,2	122,8	167,7
Павлодар	18,3	45,8	82,4	94,2	113,2
Солтүстік Қазақстан	-	-	-	0,4	0,4
Шығыс Қазақстан	46,0	74,0	106,9	94,9	84,1
Алматы қаласы	-	16,7	16,0	5,7	3,5

**Бетоннан жасалған құрама құрылыс конструкциялары  
Конструкции строительные сборные из бетона**

мың тонна

тыс. тонн

	2010	2011	2012	2013	2014
<b>Қазақстан Республикасы</b>	1 173,4	1 252,8	1 486,5	1 909,4	1 100,6
Ақмола	125,1	102,5	67,5	143,7	33,7
Ақтөбе	30,9	20,8	30,6	27,6	31,5
Алматы	223,7	188,3	435,7	559,1	128,4
Атырау	44,6	75,6	45,3	40,0	83,8
Батыс Қазақстан	3,3	1,8	0,3	0,3	12,8
Жамбыл	26,2	26,4	27,2	36,9	23,4
Қарағанды	-	42,5	148,3	293,2	-
Қостанай	10,5	10,9	19,3	7,7	7,9
Қызылорда	149,3	149,0	130,3	227,0	192,2
Маңғыстау	55,3	62,5	67,4	59,1	69,7
Оңтүстік Қазақстан	-	18,3	17,8	15,4	13,3
Шығыс Қазақстан	-	-	0,1	-	27,9
Астана қаласы	79,5	96,5	88,5	90,0	82,0
Алматы қаласы	425,0	457,7	408,4	409,3	394,0

**Асбестоцементтең, фиброцементтен жасалған целлюлоза талшықтары, өсімдік талшықтары, синтетикалық полимерлер, шыны талшықтары, синтетика талшықтары қосылған табақтар, панельдер, тақтайшалар және соған ұқсас бұйымдар**  
**Листы, панели, плитки и изделия аналогичные из асбестоцемента, фиброцемента с волокнами целлюлозы, волокнами растительными, полимерами синтетическими, стекловолокном, волокнами синтетическими**

мың шаршы метр

тыс. кв. м

	2010	2011	2012	2013	2014
<b>Қазақстан Республикасы</b>	6 303,7	4 619,3	4 392,7	2 857,5	1 562,0
Алматы	97,7	35,0	54,5	165,4	240,2
Атырау	-	2,6	-	-	-
Батыс Қазақстан	-	5,1	4,2	2,1	1,2
Қарағанды	306,4	-	0,3	-	0,0
Оңтүстік Қазақстан	1 109,4	-	-	-	183,7
Шығыс Қазақстан	4 774,0	4 521,6	4 260,6	2 603,2	1 093,5
Алматы қаласы	16,2	55,0	73,2	86,8	43,4

**Жабатын немесе қаптайтын асфальттан немесе соған ұқсас материалдардан жасалған бұйымдар, ораммен**  
**Изделия кровельные или облицовочные из асфальта или материалов аналогичных, в рулонах**

мың шаршы метр

тыс. кв. м

	2010	2011	2012	2013	2014
<b>Қазақстан Республикасы</b>	11 721,5	12 350,7	9 040,9	10 446,0	1 319,9
Атырау	-	24,0	-	-	-
Қарағанды	-	-	157,8	117,1	102,3
Павлодар	9 842,0	12 240,5	8 767,5	10 165,5	1 204,3
Солтүстік Қазақстан	140,0	70,9	110,5	163,4	13,3
Алматы қаласы	1 739,5	15,3	5,1	-	-

**Қыш тақтайшалар және тақталар**  
**Плитки и плиты керамические**

мың шаршы метр

тыс. кв. м

	2010	2011	2012	2013	2014
<b>Қазақстан Республикасы</b>	370,6	221,9	333,2	326,3	1,8
Ақтөбе	1,3	197,2	296,2	225,1	-
Алматы	34,3	-	36,8	99,5	-
Оңтүстік Қазақстан	335,0	24,7	-	1,6	1,6
Алматы қаласы	-	-	0,3	0,1	0,1

**Фарфордан жасалған асхана және ас үй ыдыстары**  
**Посуда столовая и кухонная из фарфора**

тонна

тонн

	2010	2011	2012	2013	2014
<b>Қазақстан Республикасы</b>	13,7	166,7	64,4	56,2	32,4
Алматы	13,7	166,7	64,4	56,2	32,4

**7.63 Металлургия өнеркәсібі және машиналар мен жабдықтардан басқа дайын металл бұйымдарын жасау**  
**Металлургическая промышленность и производство готовых металлических изделий, кроме машин и оборудования**  
**Қораптардағы, қалыптардағы немесе өзге де бастапқы пішіндегі құйма немесе айналы қолданбалы шойын**  
**Чугун перелдальный, литейный или зеркальный в чушках, болванках или в виде форм первичных прочих**

мың тонна

тыс. тонн

	2010	2011	2012	2013	2014
<b>Қазақстан Республикасы</b>	2 893,9	3 141,1	2 707,0	2 634,5	3 184,8
Қарағанды	2 893,9	3 141,1	2 707,0	2 622,8	3 184,8
Шығыс Қазақстан	-	-	-	11,7	-

**Жазық илек**  
**Плоский прокат**

тонна

тонн

	2010	2011	2012	2013	2014
<b>Қазақстан Республикасы</b>	2 899 808	3 107 876	2 402 347	2 277 016	2 532 186
Қарағанды	2 899 022	3 107 876	2 402 347	2 277 016	2 532 186
Алматы қаласы	786	-	-	-	-

оның ішінде:

в том числе:

**ақ қаңылтыр және қалайыланған жаймалық илек  
жесть белая и прокат листовой луженый**

тонна

тонн

	2010	2011	2012	2013	2014
<b>Қазақстан Республикасы</b>	210 376	206 744	160 507	85 775	76 717
Қарағанды	210 376	206 744	160 507	85 775	76 717

**Ферроқорытпалар  
Ферросплавы**

тонна

тонн

	2010	2011	2012	2013	2014
<b>Қазақстан Республикасы</b>	1 701 790	1 668 689	1 724 065	1 706 931	1 715 137
Ақтөбе	376 876	369 321	379 800	376 572	374 782
Жамбыл	12 308	30 318	50 613	6 541	99
Қарағанды	20 462	17 611	15 581	23 549	18 237
Оңтүстік Қазақстан	-	15	-	-	-
Павлодар	1 292 144	1 251 424	1 278 071	1 300 269	1 322 019

оның ішінде:

в том числе:

**феррохром**

тонна

тонн

	2010	2011	2012	2013	2014
<b>Қазақстан Республикасы</b>	1 311 302	1 289 917	1 305 343	1 336 632	1 351 803
Ақтөбе	376 383	368 853	379 306	376 100	374 449
Павлодар	934 919	921 064	926 037	960 532	977 354

**ферросиликомарганец**

тонна

тонн

	2010	2011	2012	2013	2014
<b>Қазақстан Республикасы</b>	224 627	232 039	251 530	203 986	200 379
Жамбыл	12 308	30 318	50 613	6 541	99
Қарағанды	20 462	17 611	15 581	22 984	18 237
Павлодар	191 857	184 110	185 336	174 461	182 043

**ферросиликохром**

тонна

тонн

	2010	2011	2012	2013	2014
<b>Қазақстан Республикасы</b>	159 765	143 296	164 853	165 195	158 825
Павлодар	159 765	143 296	164 853	165 195	158 825

**ферросилиций**

тонна

тонн

	2010	2011	2012	2013	2014
<b>Қазақстан Республикасы</b>	4 813	1 683	494	472	395
Ақтөбе	493	468	494	472	333
Оңтүстік Қазақстан	-	15	-	-	-
Павлодар	4 320	1 200	-	-	62



**Өңделмеген алюминий; алюминий оксиді  
Алюминий, необработанный; оксид алюминия**

мың тонна

тыс. тонн

	2010	2011	2012	2013	2014
<b>Қазақстан Республикасы</b>	1 867,3	1 919,2	1 760,4	1 840,2	1 628,3
Павлодар	1 867,3	1 919,2	1 760,4	1 840,2	1 626,8
Шығыс Қазақстан	-	-	-	-	0,4
Алматы қаласы	-	-	-	-	1,0

**Тазартылған алтын  
Золото аффинированное**

килограмм

килограмм

	2010	2011	2012	2013	2014
<b>Қазақстан Республикасы</b>	13 456	16 672	21 133	23 220	26 884
Қарағанды	4 303	4 297	4 101	3 528	3 420
Шығыс Қазақстан	9 153	12 375	17 032	19 692	17 550
Астана қаласы	-	-	-	-	5 914

**Тазартылған күміс  
Серебро аффинированное**

килограмм

килограмм

	2010	2011	2012	2013	2014
<b>Қазақстан Республикасы</b>	548 990	646 685	958 495	958 258	983 697
Қарағанды	438 743	435 929	396 312	402 745	203 257
Шығыс Қазақстан	110 247	210 756	562 183	555 513	780 437
Астана қаласы	-	-	-	-	3

**Легірілмеген, өңделмеген тазартылмаған мыс  
Медь рафинированная необработанная, нелегированная**

мың тонна

тыс. тонн

	2010	2011	2012	2013	2014
<b>Қазақстан Республикасы</b>	323,4	338,5	367,2	352,1	294,8
Ақтөбе	-	-	0,7	1,7	1,2
Қарағанды	308,9	307,8	301,6	274,8	217,5
Павлодар	-	-	-	-	1,0
Шығыс Қазақстан	-	13,0	46,5	60,0	58,2
Алматы қаласы	14,4	17,8	18,3	15,6	17,0

**Тазартылмаған мыс  
Медь черновая**

тонна

тонн

	2010	2011	2012	2013	2014
<b>Қазақстан Республикасы</b>	318 637	302 975	302 183	269 220	214 058
Қарағанды	313 310	299 568	296 656	265 390	214 057
Шығыс Қазақстан	5 327	3 407	5 527	3 830	1

**Өңделмеген қорғасын  
Свинец необработанный**

тонна

тонн

	2010	2011	2012	2013	2014
<b>Қазақстан Республикасы</b>	103 400	111 518	88 099	91 072	127 064
Оңтүстік Қазақстан	2 190	10 466	4 866	-	-
Шығыс Қазақстан	101 210	101 052	83 233	91 072	127 064

**Өңделмеген мырыш  
Цинк необработанный**

мың тонна

тыс. тонн

	2010	2011	2012	2013	2014
<b>Қазақстан Республикасы</b>	318,9	319,8	319,8	320,2	324,9
Шығыс Қазақстан	318,9	319,8	319,8	320,2	324,9

### 7.64 Машина жасау Машиностроение

Бір корпуста, кем дегенде, орталық процессор мен енгізу мен шығару құрылғысы болатын, құрастырылған немесе жеке блоктарда орналастырылған сандық есептеуіш машиналар  
Машины вычислительные цифровые, содержащие в одном корпусе, по крайней мере, центральный процессор и устройство ввода и вывода, комбинированные или размещенные в отдельных блоках

дана

штук

	2010	2011	2012	2013	2014
<b>Қазақстан Республикасы</b>	52 879	92 676	85 932	82 743	41 861
Қарағанды	1 983	13 176	7 403	6 694	5 861
Астана қаласы	21	7	-	-	-
Алматы қаласы	50 875	79 493	78 529	76 049	36 000

#### Электр энергиясын есептеуіштер (калибрлейтіндерді қоса) Счетчики электроэнергии (включая калиброванные)

дана

штук

	2010	2011	2012	2013	2014
<b>Қазақстан Республикасы</b>	345 803	332 187	335 528	267 520	326 724
Ақмола	9 574	-	-	20	155
Алматы	114 134	102 555	119 649	70 515	68 890
Жамбыл	-	-	-	14 388	12 073
Қарағанды	-	1 900	800	-	9 323
Алматы қаласы	222 095	227 732	215 079	182 597	236 283

#### Піспекті қозғалтқыштарды қосуға арналған қорғасын-қышқылды электр аккумуляторлар Аккумуляторы электрические свинцово-кислотные для запуска поршневых двигателей

дана

штук

	2010	2011	2012	2013	2014
<b>Қазақстан Республикасы</b>	1 038 257	1 153 721	1 166 530	1 165 367	1 467 485
Алматы	1 038 257	1 153 721	1 166 530	1 165 367	1 467 485

#### Сұйықты айдауға арналған орталықтан тепкіш сорғылар; өзге де сорғылар Насосы центробежные для перекачки жидкостей; насосы прочие

дана

штук

	2010	2011	2012	2013	2014
<b>Қазақстан Республикасы</b>	12 935	13 274	12 817	17 390	16 808
Алматы	47	23	35	58	317
Қарағанды	93	92	81	106	75
Маңғыстау	-	-	-	4 847	1 833
Оңтүстік Қазақстан	49	6	14	160	46
Солтүстік Қазақстан	5 908	5 440	4 749	6 825	8 926
Шығыс Қазақстан	134	285	289	287	517
Астана қаласы	176	168	213	199	201
Алматы қаласы	6 528	7 260	7 436	4 908	4 893

#### Ауыл және орман шаруашылығына арналған өзге де тракторлар Тракторы для сельского и лесного хозяйства прочие

дана

штук

	2010	2011	2012	2013	2014
<b>Қазақстан Республикасы</b>	657	1 256	1 448	1 362	1 209
Алматы	6	27	60	-	-
Қостанай	12	6	43	7	-
Қызылорда	-	-	-	15	-
Оңтүстік Қазақстан	-	-	10	-	-
Шығыс Қазақстан	639	1 223	1 335	1 340	1 209

**Шалғылар, басқа топтастыруға енгізілмеген тракторға тіркелген шалғыларды қосқанда  
Косилки, включая косилки, смонтированные на тракторе, не включенные в другие группировки**

дана

штук

	2010	2011	2012	2013	2014
<b>Қазақстан Республикасы</b>	2	-	15	-	1
Павлодар	-	-	-	-	1
Алматы	2	-	15	-	-

**Кен өндіру өнеркәсібіне арналған машиналар  
Машины для горнодобывающей промышленности**

дана

штук

	2010	2011	2012	2013	2014
<b>Қазақстан Республикасы</b>	506	56	186	207	115
Алматы	20	29	10	8	-
Қарағанды	1	2	-	-	-
Оңтүстік Қазақстан	-	-	153	179	113
Солтүстік Қазақстан	17	25	23	20	2
Алматы қаласы	468	-	-	-	-

**Мұнай-газды өңдейтін жабдықтар  
Оборудование нефтегазоперерабатывающее**

млн. теңге

млн. тенге

	2010	2011	2012	2013	2014
<b>Қазақстан Республикасы</b>	1 107,5	1 544,7	1 201,8	479,1	1 837,5
Батыс Қазақстан	47,4	533,0	17,0	59,2	1 058,8
Солтүстік Қазақстан	350,0	364,4	506,0	348,9	749,3
Алматы қаласы	710,0	647,3	678,7	70,9	29,3

**Мұнай кәсібіне арналған жабдықтар  
Оборудование нефтепромысловое**

млн. теңге

млн. тенге

	2010	2011	2012	2013	2014
<b>Қазақстан Республикасы</b>	2 686,2	4 553,9	4 641,6	5 760,3	12 661,4
Ақтөбе	-	-	-	-	5 528,6
Батыс Қазақстан	555,3	795,3	152,1	73,2	28,7
Маңғыстау	745,1	1 753,6	1 705,5	1 785,0	2 071,6
Оңтүстік Қазақстан	-	-	1,5	103,2	324,5
Павлодар	-	5,5	90,8	14,5	-
Солтүстік Қазақстан	1 231,6	1 687,0	2 182,7	2 225,0	2 427,0
Шығыс Қазақстан	154,2	312,5	509,0	347,9	11,2
Алматы қаласы	-	-	-	1 211,5	2 269,8

**Жеңіл жолаушылар автомобильдері  
Автомобили легковые пассажирские**

дана

штук

	2010	2011	2012	2013	2014
<b>Қазақстан Республикасы</b>	3 176	8 195	19 186	37 469	37 160
Қостанай	77	869	2 664	6 464	8 354
Шығыс Қазақстан	3 099	7 326	16 522	31 005	28 806

**Жүк автомобильдер  
Автомобили грузовые**

дана

штук

	2010	2011	2012	2013	2014
<b>Қазақстан Республикасы</b>	510	901	1 747	2 306	2 372
Ақмола	500	795	918	1 184	1 128
Алматы	-	64	755	-	-
Қарағанды	-	-	-	1	3
Қостанай	-	-	-	20	87
Солтүстік Қазақстан	10	3	-	-	-
Шығыс Қазақстан	-	39	74	112	738
Алматы қаласы	-	-	-	989	416

**Радиотаратушы қабылдағыштармен немесе дыбыс немесе бейнені жазу немесе ойнату аппаратурасымен  
біріктірілген немесе біріктірілмеген теледидар қабылдағыштары  
Приемники телевизионные, объединенные или нет с приемниками радиовещательными или звуко- или  
видеозаписывающей или воспроизводящей аппаратурой**

дана

штук

	2010	2011	2012	2013	2014
<b>Қазақстан Республикасы</b>	349 233	330 433	484 230	442 391	309 184
Алматы	6 486	768	-	-	-
Солтүстік Қазақстан	-	101 500	130 584	181 822	23 604
Алматы қаласы	342 747	228 165	353 646	260 569	285 580

**7.65 Электрмен жабдықтау, газ, бу беру және ауа баптау  
Электроснабжение, подача газа, пара и воздушное кондиционирование**

**Электр энергиясы  
Электроэнергия**

млн. кВт. сағ.

млн. кВт. ч.

	2010	2011	2012	2013	2014
<b>Қазақстан Республикасы</b>	82 646,5	86 585,5	90 613,9	92 615,7	94 643,2
Ақмола	705,9	656,1	728,6	704,4	640,4
Ақтөбе	2 632,1	2 868,6	2 711,5	3 007,1	3 110,1
Алматы	5 355,1	5 357,9	5 732,2	3 375,8	2 819,5
Атырау	3 403,7	3 460,0	3 531,2	4 008,5	4 122,8
Батыс Қазақстан	1 195,3	1 411,2	1 539,6	1 598,3	1 700,6
Жамбыл	632,1	1 057,7	1 564,9	1 801,9	2 756,3
Қарағанды	11 788,7	11 565,7	12 215,9	12 917,2	12 575,5
Қостанай	1 597,7	1 883,1	1 858,3	1 799,0	1 674,5
Қызылорда	823,7	781,5	1 335,8	1 638,8	1 756,6
Маңғыстау	4 326,3	4 533,7	4 628,7	4 639,7	5 106,5
Оңтүстік Қазақстан	1 493,1	1 348,1	1 399,9	1 239,0	1 357,0
Павлодар	36 494,4	38 952,9	41 241,7	40 962,1	40 890,8
Солтүстік Қазақстан	2 422,5	2 527,4	2 426,2	2 621,5	2 751,5
Шығыс Қазақстан	7 029,7	7 361,5	6 859,0	6 757,7	7 863,1
Астана қаласы	2 304,3	2 375,2	2 406,0	2 409,9	2 370,9
Алматы қаласы	441,9	444,9	434,3	3 134,8	3 146,9

**Жылу энергиясы  
Тепловая энергия**

мың Гкал

тыс. Гкал

	2010	2011	2012	2013	2014
<b>Қазақстан Республикасы</b>	96 118,2	98 021,3	103 350,3	94 098,6	98 399,4
Ақмола	4 671,4	4 244,7	5 408,8	3 652,8	3 860,8
Ақтөбе	6 214,1	7 178,7	6 280,9	6 487,9	6 605,1
Алматы	6 147,7	5 888,9	5 218,7	5 518,8	2 760,9
Атырау	3 598,6	3 629,2	3 572,4	3 099,9	3 352,3
Батыс Қазақстан	3 526,5	3 781,4	3 593,5	3 468,3	3 713,9
Жамбыл	2 053,7	2 272,0	2 836,2	1 951,0	2 202,7
Қарағанды	16 645,6	16 458,3	17 052,9	14 635,8	15 021,9
Қостанай	5 371,0	6 091,2	7 035,1	6 394,9	6 591,4
Қызылорда	1 225,6	1 152,5	1 371,0	1 218,4	1 272,5
Маңғыстау	3 512,2	3 905,2	3 757,5	3 845,4	4 165,6
Оңтүстік Қазақстан	2 471,4	2 406,2	3 332,7	2 939,9	3 038,1
Павлодар	16 121,1	15 590,0	16 518,5	15 976,8	15 782,4
Солтүстік Қазақстан	4 255,3	4 250,2	3 968,5	5 144,5	5 312,5
Шығыс Қазақстан	9 533,7	9 705,4	11 129,5	8 036,3	8 376,1
Астана қаласы	4 906,6	5 104,9	5 404,3	5 314,4	6 186,4
Алматы қаласы	5 863,7	6 362,5	6 869,8	6 413,5	10 156,8

**7.66 Сүмен жабдықтау; кәріз жүйесі, қалдықтардың жиналуын және таратылуын бақылау**  
**Водоснабжение; канализационная система, контроль над сбором и распределением отходов**

**Табиғи су**  
**Природная вода**

млн. текше м

млн. куб. м

	2010	2011	2012	2013	2014
<b>Қазақстан Республикасы</b>	2 778,9	2 747,2	2 745,1	2 844,6	2 778,0
Ақмола	48,9	46,4	48,3	47,0	48,1
Ақтөбе	65,8	65,4	63,9	62,0	62,0
Алматы	57,5	52,8	56,1	57,2	53,0
Атырау	52,4	51,9	49,3	51,2	51,5
Батыс Қазақстан	39,1	37,8	39,4	39,5	36,9
Жамбыл	40,0	38,0	40,7	40,0	40,2
Қарағанды	490,2	483,9	454,5	453,6	437,7
Қостанай	63,6	64,0	63,6	62,4	62,3
Қызылорда	20,6	23,1	26,4	27,7	27,0
Маңғыстау	1 117,7	1 084,8	1 098,6	1 146,8	1 134,5
Оңтүстік Қазақстан	65,4	75,2	73,3	92,0	104,6
Павлодар	121,7	134,6	140,7	138,5	140,6
Солтүстік Қазақстан	35,2	34,2	35,0	35,7	35,4
Шығыс Қазақстан	250,6	241,6	233,1	282,8	235,4
Астана қаласы	68,0	78,3	85,7	81,3	88,0
Алматы қаласы	242,2	235,3	236,3	227,0	220,6

**2014 жылғы Қазақстан Республикасы өңірлеріндегі өнеркәсіп өнімінің нақты көлем индекстері**  
**Индексы физического объема промышленной продукции в регионах Республики Казахстан в 2014г.**

өткен жылға пайызбен

в процентах к предыдущему году

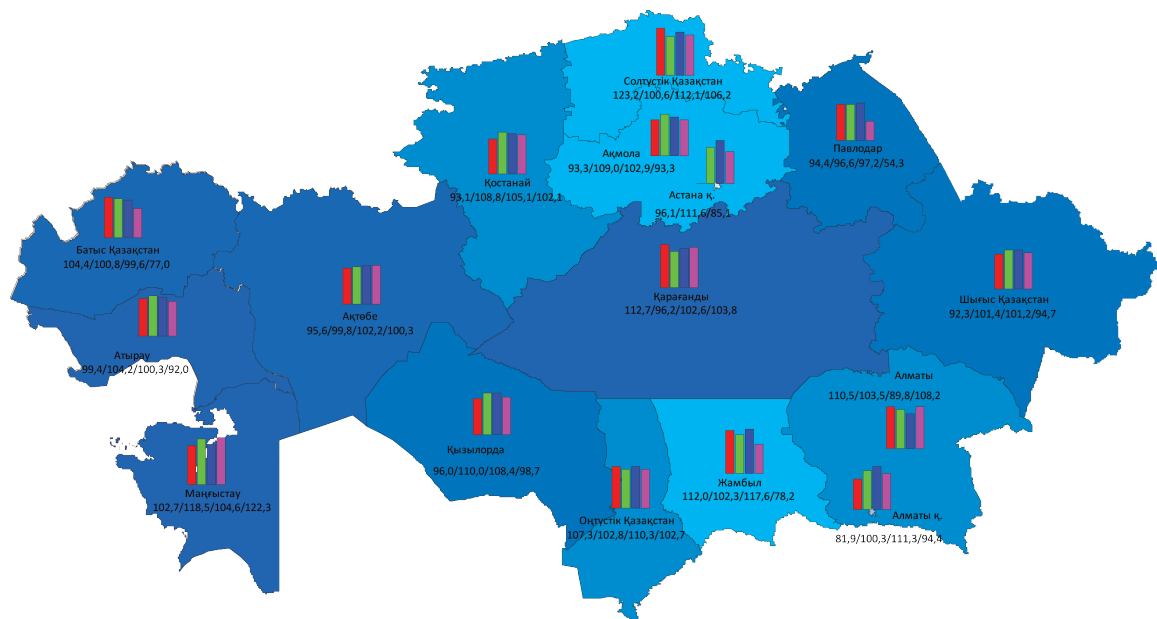

- кен өндіру өнеркәсібі және карьерлерді қазу / горнодобывающая промышленность и разработка карьеров
- өңдеу өнеркәсібі / обрабатывающая промышленность
- электрмен жабдықтау, газ, бу беру және ауа баптау / электроснабжение, подача газа, пара и воздушное кондиционирование
- сүмен жабдықтау; кәріз жүйесі, қалдықтардың жиналуын және таратылуын бақылау / водоснабжение; канализационная система, контроль над сбором и распределением отходов

**2014 жылғы өнеркәсіптік өнім (тауар, қызмет) өндірісінің көлемі**  
**Объем производства промышленной продукции (товаров, услуг) в 2014г.**

млрд. теңге

млрд. тенге

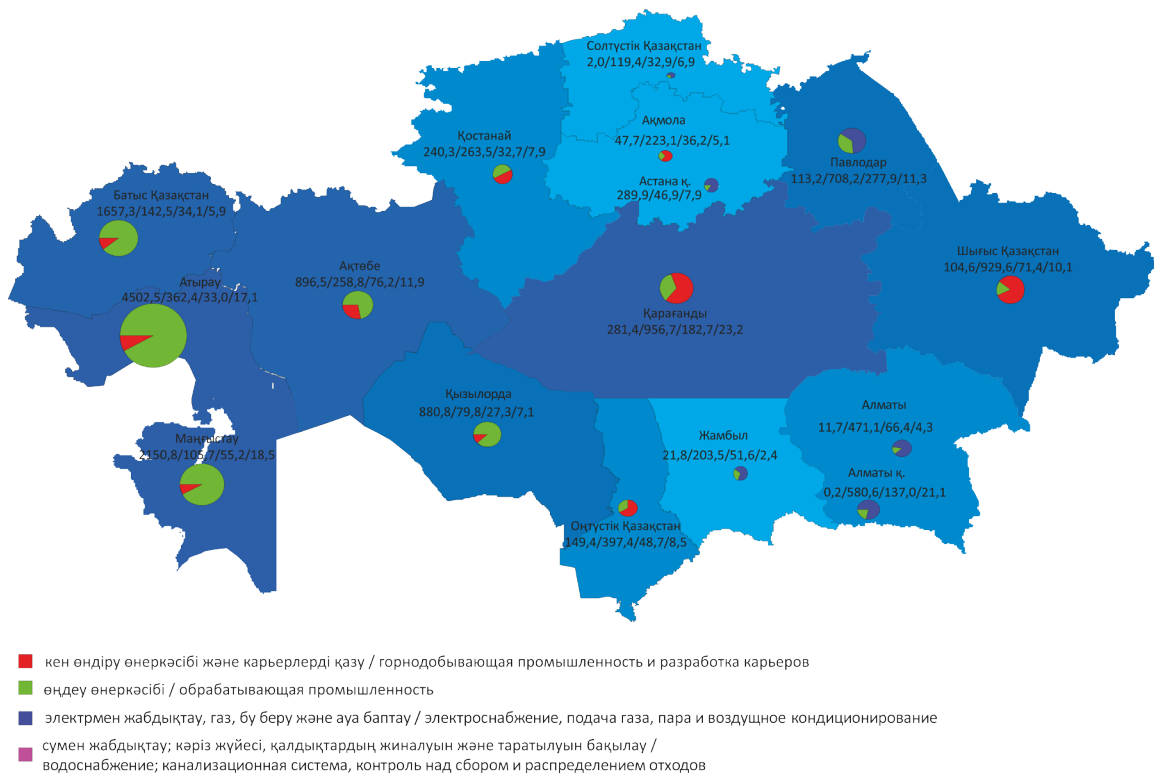

**2014 жылғы Қазақстан Республикасы өңірлерінде өнеркәсіп өнімінің қызмет түрлерінің үлесі**  
**Доля видов деятельности промышленной продукции в регионах Республики Казахстан за 2014г.**

пайызбен

в процентах

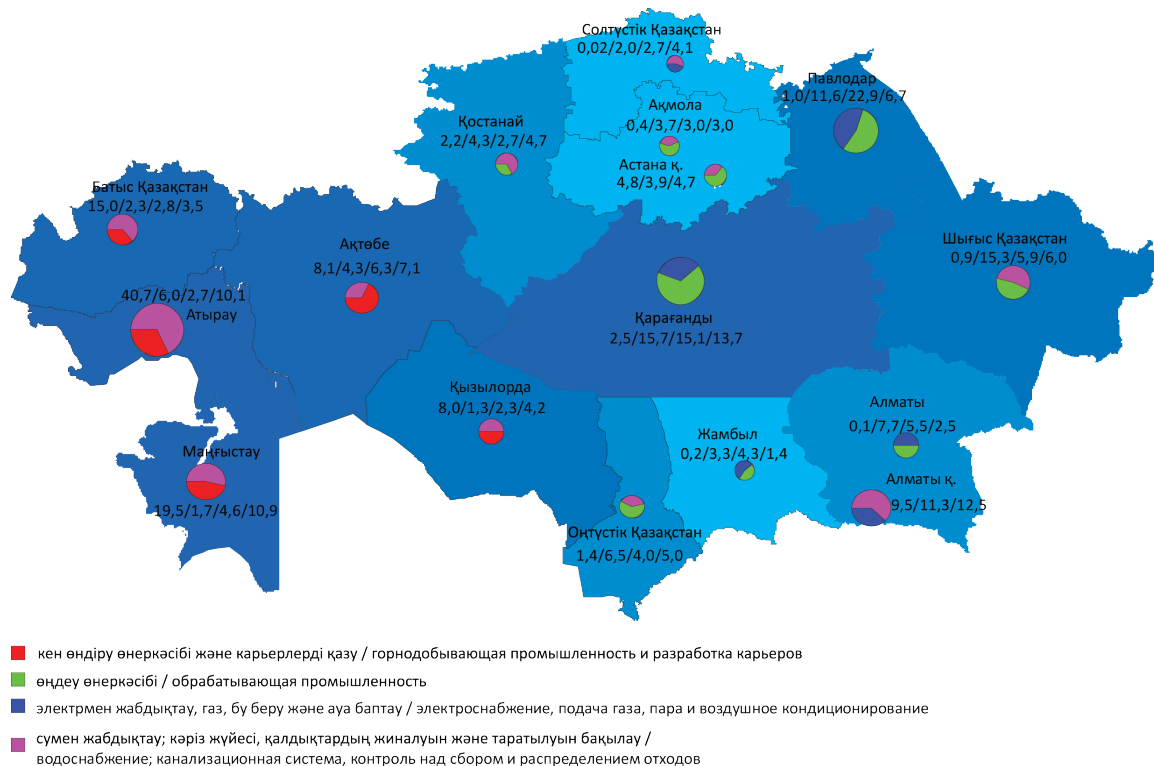

**2014 жылғы Қазақстан Республикасы өңірлеріндегі көмір, мұнай және газ өндірісі**  
**Производство угля, нефти и газа в регионах Республики Казахстан за 2014г.**

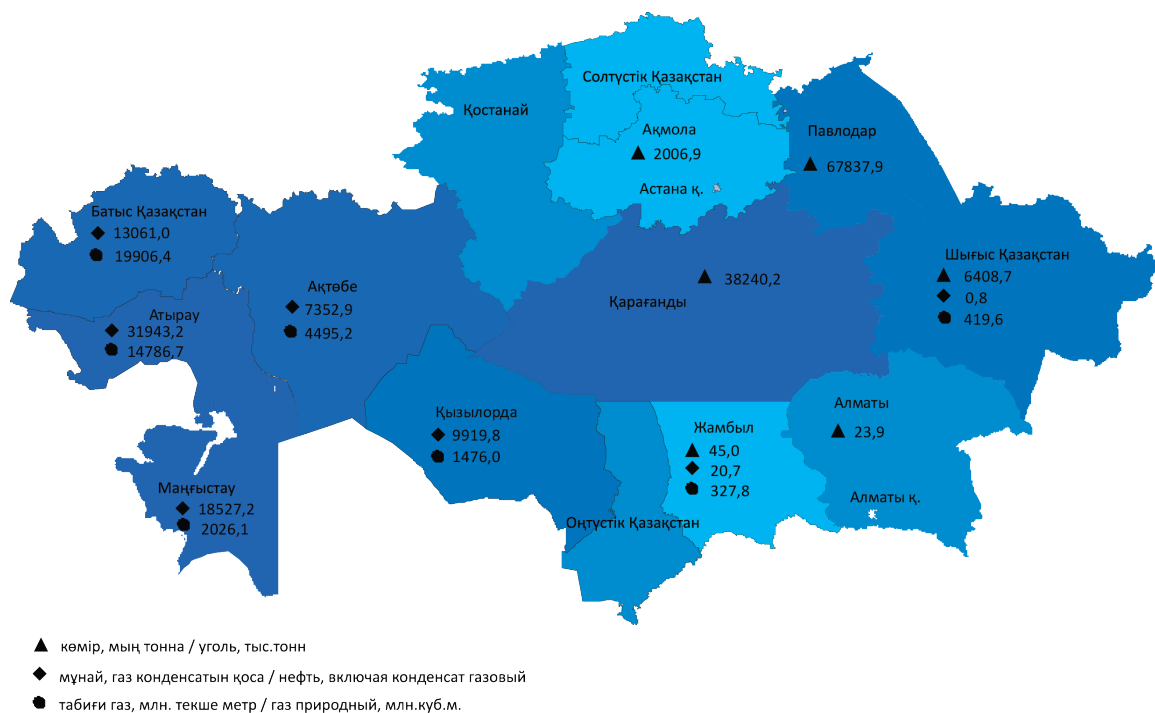

### Құрылыс Строительство

Құрылыс ұйымдарына – жөндеу-құрылыс ұйымдарын қоса алғандағы, жалпықұрылыстық және мамандандырылған барлық ұйымдар жатады. Құрылыс ұйымдарының негізгі қызметі тапсырыс берушімен мердігерлік шарт бойынша мемлекеттік «Экономикалық қызмет түрлерінің жалпы жіктеуішіне (ЭҚЖЖ)» сәйкес қызмет түрі «Құрылыс» қызметіне жататын жұмыстарды орындаудан тұрады.

Құрылыс жұмыстарының көлемі - жасалған мердігерлік келісім шарт бойынша жеке және заңды тұлғалармен орындалған құрылыс жұмыстарының құны. Осы жұмыстардың құнына бас, тікелей және қосымша мердігерлік келісім шарттар бойынша орындалған барлық қаржыландыру көздері есебінен жаңа объектілер құрылысы, күрделі және ағымдағы жөндеу, қайта құру, тұрғын және тұрғын емес және инженерлік имараттарды жаңғырту бойынша құрылыс-монтаж жұмыстары, сондай-ақ өзге де мердігерлік жұмыстар жатады.

Тұрғын ғимараттарды пайдалануға беру – құрылысы аяқталған жеке және көп пәтерлі тұрғын үйлерді, жатақханаларды, әлеуметтік топтарға арналған тұрғын жайларды (жетім балалар мен ата-анасының қамқорлығынсыз қалған балаларға арналған мектеп-интернаттарды, балалар үйлерін, қарттар мен мүгедектерге арналған интернат-үйлерін, тұрақты мекенжайы жоқ адамдарды бейімдеу орталықтары) белгіленген тәртіпте пайдалануға беруді қамтиды.

К строительным организациям относятся все общестроительные и специализированные организации, включая ремонтно-строительные организации. Основная деятельность строительных организаций состоит в выполнении по договорам подряда с заказчиками работ, относящихся к виду экономической деятельности «Строительство», в соответствии с государственным «Общим классификатором видов экономической деятельности (ОКЭД).

Объем строительных работ - стоимость строительных работ, выполненных физическими или юридическими лицами по заключенным договорам подряда. В стоимость этих работ включаются строительно-монтажные работы, а так же прочие подрядные работы, выполненные по генеральным, прямым и субподрядным договорам за счет всех источников финансирования по строительству новых объектов, капитальному и текущему ремонту, реконструкции, модернизации жилых и нежилых зданий и инженерных сооружений.

Ввод в эксплуатацию жилых зданий – включает ввод в эксплуатацию в установленном порядке законченных строительством индивидуальных и многоквартирных жилых домов, общежитий, жилых зданий для социальных групп (школ-интернатов для детей сирот и детей, оставшихся без попечения родителей, детских домов, домов-интернатов для престарелых и инвалидов, центров адаптации лиц без определенного места жительства).



**7.67 Құрылыс ұйымдарының саны**  
**Количество строительных организаций**

бірлік

единиц

	2010	2011	2012	2013	2014
<b>Қазақстан Республикасы</b>	7 675	7 798	7 852	8 024	7 103
Ақмола	264	306	303	335	334
Ақтөбе	234	256	249	244	230
Алматы	402	408	451	424	318
Атырау	395	352	319	340	348
Батыс Қазақстан	336	343	336	329	322
Жамбыл	290	325	349	376	367
Қарағанды	763	779	825	895	898
Қостанай	317	293	276	300	310
Қызылорда	217	212	237	216	142
Маңғыстау	301	355	336	259	265
Оңтүстік Қазақстан	509	534	559	538	525
Павлодар	345	390	387	390	348
Солтүстік Қазақстан	216	216	235	235	193
Шығыс Қазақстан	640	692	681	697	578
Астана қаласы	1 010	944	998	1 142	957
Алматы қаласы	1 436	1 393	1 311	1 304	968

**7.68 Құрылыс жұмыстарының көлемі**  
**Объем строительных работ**

млн. теңге

млн. тенге

	2010	2011	2012	2013	2014
<b>Қазақстан Республикасы</b>	1 943 960	2 085 137	2 266 803	2 439 390	2 667 183
Ақмола	58 520	67 045	75 429	68 682	83 222
Ақтөбе	126 479	99 680	127 201	186 168	206 837
Алматы	150 334	173 139	185 039	193 605	201 782
Атырау	352 882	367 432	286 905	253 871	243 224
Батыс Қазақстан	80 776	59 170	51 696	58 466	73 577
Жамбыл	52 314	65 573	117 511	132 523	110 826
Қарағанды	91 174	107 125	132 651	214 343	224 632
Қостанай	49 928	58 556	79 457	84 020	88 723
Қызылорда	74 920	112 591	124 320	150 399	106 521
Маңғыстау	152 047	163 307	147 345	154 343	172 236
Оңтүстік Қазақстан	124 888	133 288	170 649	179 655	190 347
Павлодар	56 847	64 677	85 102	90 104	113 659
Солтүстік Қазақстан	22 534	22 230	28 041	35 314	38 512
Шығыс Қазақстан	81 326	96 321	118 208	137 602	145 063
Астана қаласы	256 623	286 111	304 834	280 887	398 943
Алматы қаласы	212 368	208 892	232 415	219 408	269 079

**7.69 Мемлекеттік меншік нысанындағы кәсіпорындар орындаған құрылыс жұмыстарының көлемі**  
**Объем строительных работ, выполненный предприятиями государственной формы собственности**

млн. теңге

млн. тенге

	2010	2011	2012	2013	2014
<b>Қазақстан Республикасы</b>	28 816	20 986	19 197	12 195	17 931
Ақмола	5 462	2 714	2 457	1 410	1 703
Ақтөбе	577	1 155	540	594	1 577
Алматы	1 129	1 286	1 228	971	2 257
Атырау	926	550	438	401	700
Батыс Қазақстан	756	703	460	588	789
Жамбыл	546	638	798	1 162	1 205
Қарағанды	1 412	3 379	2 352	2 176	1 952
Қостанай	870	1 133	1 421	765	813
Қызылорда	316	1 201	471	878	856
Маңғыстау	1 013	264	393	406	310
Оңтүстік Қазақстан	9 493	4 869	4 478	611	791
Павлодар	693	458	875	939	1 832
Солтүстік Қазақстан	304	142	56	118	69
Шығыс Қазақстан	4 455	2 125	2 664	713	1 912
Астана қаласы	784	132	356	120	289
Алматы қаласы	80	237	210	343	876

**7.70 Жеке меншік нысанындағы кәсіпорындар орындаған құрылыс жұмыстарының көлемі**  
**Объем строительных работ, выполненный предприятиями частной формы собственности**

млн. теңге

млн. тенге

	2010	2011	2012	2013	2014
<b>Қазақстан Республикасы</b>	1 525 522	1 625 649	1 805 141	1 980 867	2 252 126
Ақмола	52 264	62 474	60 730	65 845	77 754
Ақтөбе	96 163	84 248	112 735	151 489	173 903
Алматы	123 831	162 356	166 642	165 620	166 895
Атырау	154 247	135 695	122 808	129 213	158 873
Батыс Қазақстан	69 998	53 867	47 831	54 391	69 497
Жамбыл	50 833	59 645	91 656	88 297	89 101
Қарағанды	82 356	92 398	113 109	199 907	210 831
Қостанай	47 894	54 721	68 713	82 126	87 108
Қызылорда	64 198	83 956	78 184	102 095	90 362
Маңғыстау	137 814	140 903	138 048	145 426	156 351
Оңтүстік Қазақстан	114 355	116 883	141 167	160 897	176 130
Павлодар	54 632	63 242	76 480	69 185	90 602
Солтүстік Қазақстан	20 325	21 159	26 843	33 924	37 184
Шығыс Қазақстан	75 014	91 983	111 800	124 855	139 894
Астана қаласы	187 968	212 116	234 319	208 269	289 218
Алматы қаласы	193 630	190 003	214 076	199 328	238 423

**7.71 Шетелдік меншік нысанындағы кәсіпорындар орындаған құрылыс жұмыстарының көлемі**  
**Объем строительных работ, выполненный предприятиями иностранной формы собственности**

млн. теңге

млн. тенге

	2010	2011	2012	2013	2014
<b>Қазақстан Республикасы</b>	389 622	438 502	442 465	446 328	397 126
Ақмола	794	1 858	12 242	1 427	3 765
Ақтөбе	29 739	14 277	13 926	34 085	31 358
Алматы	25 373	9 496	17 168	27 014	32 630
Атырау	197 710	231 187	163 659	124 257	83 651
Батыс Қазақстан	10 022	4 600	3 406	3 487	3 291
Жамбыл	936	5 290	25 057	43 064	20 520
Қарағанды	7 405	11 348	17 190	12 260	11 849
Қостанай	1 164	2 703	9 324	1 129	802
Қызылорда	10 406	27 434	45 665	47 426	15 304
Маңғыстау	13 220	22 140	8 904	8 511	15 575
Оңтүстік Қазақстан	1 040	11 536	25 004	18 147	13 426
Павлодар	1 522	977	7 747	19 980	21 225
Солтүстік Қазақстан	1 905	928	1 143	1 272	1 258
Шығыс Қазақстан	1 857	2 213	3 743	12 034	3 256
Астана қаласы	67 871	73 864	70 158	72 498	109 436
Алматы қаласы	18 658	18 651	18 129	19 737	29 780

**Тұрғын үй құрылысы**  
**Жилищное строительство**

**7.72 Тұрғын үйлерді пайдалануға беру**  
**Ввод в эксплуатацию жилых домов**

жалпы алаңы мың шаршы метр

тыс. кв. м общей площади

	2010	2011	2012	2013	2014
<b>Қазақстан Республикасы</b>	6 409	6 531	6 743	6 844	7 516
Ақмола	156	314	250	259	268
Ақтөбе	404	411	436	461	476
Алматы	620	702	849	866	714
Атырау	548	595	512	516	522
Батыс Қазақстан	207	234	244	247	257
Жамбыл	218	232	226	257	258
Қарағанды	232	257	269	299	316
Қостанай	195	196	205	232	248
Қызылорда	252	267	294	270	294
Маңғыстау	501	501	558	533	586
Оңтүстік Қазақстан	229	228	352	403	405
Павлодар	82	75	124	162	201
Солтүстік Қазақстан	104	99	101	115	120
Шығыс Қазақстан	223	241	244	291	314
Астана қаласы	1 382	1 404	1 293	1 101	1 206
Алматы қаласы	1 056	775	786	832	1 331

Жалғасы	Продолжение				
	2010	2011	2012	2013	2014
оның ішінде жеке тұрғын үйлерді					
в том числе индивидуальных жилых домов					
<b>Қазақстан Республикасы</b>	2 973	3 570	3 339	3 587	3 785
Ақмола	99	125	156	187	188
Ақтөбе	252	266	234	184	185
Алматы	438	570	465	643	497
Атырау	475	488	394	378	416
Батыс Қазақстан	149	131	186	170	180
Жамбыл	196	206	202	204	222
Қарағанды	156	179	143	147	188
Қостанай	123	116	100	144	140
Қызылорда	214	238	243	226	251
Маңғыстау	339	423	474	436	440
Оңтүстік Қазақстан	103	171	185	266	324
Павлодар	16	45	46	54	78
Солтүстік Қазақстан	49	64	51	56	70
Шығыс Қазақстан	89	154	157	186	155
Астана қаласы	46	72	54	80	63
Алматы қаласы	229	322	249	226	388

### 7.73 Пайдалануға берілген пәтерлер саны Количество введенных квартир

мың пәтер	тыс. квартир				
	2010	2011	2012	2013	2014
<b>Қазақстан Республикасы</b>	54,7	55,0	58,5	58,5	63,7
Ақмола	1,4	3,8	2,4	2,0	2,4
Ақтөбе	3,2	3,0	3,2	4,4	4,0
Алматы	4,8	4,5	6,8	6,5	6,8
Атырау	3,7	4,2	3,7	4,1	4,0
Батыс Қазақстан	2,1	2,4	2,4	2,7	2,4
Жамбыл	2,0	2,0	2,0	2,2	2,2
Қарағанды	1,9	2,0	2,5	2,5	2,4
Қостанай	1,6	1,4	1,9	1,8	2,2
Қызылорда	2,1	2,3	2,3	2,3	2,4
Маңғыстау	3,5	3,7	4,4	4,2	4,8
Оңтүстік Қазақстан	2,0	2,0	2,9	3,4	3,1
Павлодар	0,8	0,8	1,2	1,5	1,6
Солтүстік Қазақстан	1,1	1,0	1,1	1,1	1,1
Шығыс Қазақстан	2,5	2,3	2,4	2,9	3,3
Астана қаласы	14,5	13,8	13,4	10,1	10,2
Алматы қаласы	7,5	5,8	5,9	6,8	10,8

### 7.74 Жеке құрылысшылармен пайдалануға берілген пәтерлер саны Количество квартир, введенных индивидуальными застройщиками

мың пәтер	тыс. квартир				
	2010	2011	2012	2013	2014
<b>Қазақстан Республикасы</b>	20,5	24,3	23,4	24,4	26,5
Ақмола	0,6	0,8	0,9	1,2	1,4
Ақтөбе	1,7	1,7	1,6	1,4	1,3
Алматы	2,9	3,5	3,0	4,0	3,5
Атырау	2,9	2,9	2,4	2,5	2,8
Батыс Қазақстан	1,4	1,3	1,8	1,6	1,6
Жамбыл	1,7	1,7	1,7	1,6	1,7
Қарағанды	1,0	1,2	0,9	0,9	1,2
Қостанай	0,7	0,5	0,5	0,7	1,0
Қызылорда	1,8	2,0	1,9	1,7	1,9
Маңғыстау	2,4	3,2	3,6	3,2	3,2
Оңтүстік Қазақстан	1,0	1,4	1,6	2,0	2,3
Павлодар	0,1	0,4	0,3	0,3	0,4
Солтүстік Қазақстан	0,4	0,5	0,4	0,4	0,5
Шығыс Қазақстан	0,8	1,4	1,4	1,6	1,5
Астана қаласы	0,1	0,3	0,2	0,3	0,3
Алматы қаласы	1,0	1,5	1,2	1,0	1,9

**7.75 Жалпы білім беретін мектептерді пайдалануға беру**  
**Ввод в эксплуатацию общеобразовательных школ**

	2010		2011		2012		2013		2014	
	мектеп-тердің саны количество школ	оқу орны учени- ческих мест	мектеп-тердің саны количество школ	оқу орны учени- ческих мест	мектеп-тердің саны количество школ	оқу орны учени- ческих мест	мектеп-тердің саны количество школ	оқу орны учени- ческих мест	мектеп-тердің саны количество школ	оқу орны учени- ческих мест
<b>Қазақстан Республикасы</b>	93	52 836	65	25 393	116	50 485	120	46 802	113	52 591
Ақмола	1	320	1	600	4	2 300	5	2 816	4	840
Ақтөбе	4	1 010	5	1 940	10	2 810	14	1 920	6	2 800
Алматы	6	2 190	5	1 133	9	2 805	13	3 180	9	4 360
Атырау	7	3 062	2	644	2	924	3	1 224	5	1 715
Батыс Қазақстан	4	1 474	2	610	3	1 538	5	2 898	3	466
Жамбыл	2	300	4	1 500	9	5 108	6	1 815	7	2 225
Қарағанды	-	-	2	470	2	350	-	-	2	1 320
Қостанай	-	-	2	450	2	600	-	-	2	1 320
Қызылорда	15	5 928	4	850	12	6 100	17	5 550	14	6 220
Маңғыстау	3	2 240	1	1 200	2	720	5	4 714	1	1 900
Оңтүстік Қазақстан	40	30 794	34	13 876	37	15 350	33	12 915	33	15 526
Павлодар	1	150	1	1 200	-	-	-	-	2	1 140
Солтүстік Қазақстан	1	250	-	-	2	330	1	80	-	-
Шығыс Қазақстан	7	2 430	2	920	13	2 700	11	1 990	14	1 780
Астана қаласы	1	1 200	-	-	6	5 250	3	2 900	9	8 915
Алматы қаласы	1	1 488	-	-	3	3 600	4	4 800	2	2 064

**7.76 Мектепке дейінгі мекемелерді пайдалануға беру**  
**Ввод в эксплуатацию дошкольных учреждений**

	2010		2011		2012		2013		2014	
	саны количество	орын мест	саны количество	орын мест	саны количество	орын мест	саны количество	орын мест	саны количество	орын мест
<b>Қазақстан Республикасы</b>	54	8 424	88	17 872	97	16 020	93	14 204	105	17 559
Ақмола	4	1 300	4	710	6	650	6	1 540	2	380
Ақтөбе	8	760	2	190	5	475	1	240	3	790
Алматы	3	345	4	976	7	1 040	12	2 008	4	810
Атырау	-	-	-	1 955	1	410	2	440	6	1 720
Батыс Қазақстан	2	355	4	1 230	5	1 145	1	350	1	360
Жамбыл	-	-	4	680	8	1 475	8	1 100	9	2 295
Қарағанды	1	160	4	795	2	270	-	-	4	950
Қостанай	-	-	-	-	-	-	2	280	-	-
Қызылорда	13	1 290	5	1 250	5	1 020	4	460	7	1 350
Маңғыстау	4	570	5	1 120	3	650	7	1 150	3	410
Оңтүстік Қазақстан	7	1 280	24	4 635	18	3 430	31	3 381	45	5 794
Павлодар	-	300	4	760	5	745	2	430	1	90
Солтүстік Қазақстан	-	-	3	585	3	464	1	64	1	80
Шығыс Қазақстан	2	310	4	705	6	1 100	5	641	4	350
Астана қаласы	3	304	18	1 761	19	2 586	7	1 640	3	670
Алматы қаласы	5	1 450	3	520	4	560	4	480	12	1 510

**7.77 Ауруханаларды пайдалануға беру**  
**Ввод в эксплуатацию больниц**

	2010		2011		2012		2013		2014	
	саны количество	төсек-орын коек	саны количество	төсек-орын коек	саны количество	төсек-орын коек	саны количество	төсек-орын коек	саны количество	төсек-орын коек
<b>Қазақстан Республикасы</b>	21	3 435	23	2 740	10	2 300	4	850	7	1 473
Ақмола	-	-	1	50	-	-	-	-	-	-
Ақтөбе	1	200	-	-	-	80	1	300	-	-
Алматы	1	50	4	640	-	-	-	-	-	-
Атырау	-	-	2	175	-	-	-	-	-	-
Батыс Қазақстан	3	420	1	150	-	-	-	-	-	-
Жамбыл	-	-	1	150	1	200	1	200	1	300
Қарағанды	1	500	-	-	-	-	-	-	-	-
Қостанай	1	200	-	-	1	300	-	-	-	-
Қызылорда	1	80	-	-	-	-	-	-	1	200
Маңғыстау	-	-	2	140	3	210	-	-	-	-
Оңтүстік Қазақстан	3	255	8	655	3	250	-	-	3	640
Павлодар	1	210	-	-	-	-	1	50	-	-
Солтүстік Қазақстан	1	100	1	100	-	-	-	-	-	-
Шығыс Қазақстан	4	300	-	-	-	-	1	300	1	100
Астана қаласы	2	510	1	180	2	860	-	-	-	-
Алматы қаласы	2	610	2	500	-	400	-	-	1	233

**7.78 Амбулаториялық-емханалық мекемелерді пайдалануға беру**  
**Ввод в эксплуатацию амбулаторно-поликлинических учреждений**

	2010		2011		2012		2013		2014	
	саны количество	ауысымда келіп-кету посещений в смену	саны количество	ауысымда келіп-кету посещений в смену	саны количество	ауысымда келіп-кету посещений в смену	саны количество	ауысымда келіп-кету посещений в смену	саны количество	ауысымда келіп-кету посещений в смену
<b>Қазақстан Республикасы</b>	81	6 816	117	7 078	105	5 884	153	9 697	176	8 125
Ақмола	-	37	-	7	-	-	6	795	8	140
Ақтөбе	9	750	14	420	16	480	11	1 160	10	400
Алматы	7	319	3	176	15	1 030	11	700	19	1 320
Атырау	1	270	5	1 541	-	-	2	50	8	425
Батыс Қазақстан	4	840	4	190	-	-	8	1 255	8	320
Жамбыл	5	796	7	264	13	195	17	550	25	425
Қарағанды	1	70	1	515	-	339	-	-	2	50
Қостанай	1	581	-	-	-	-	6	150	7	175
Қызылорда	9	90	-	14	10	635	16	1 025	16	920
Маңғыстау	-	10	-	-	1	50	-	-	-	-
Оңтүстік Қазақстан	35	1 350	76	2 807	45	1 465	57	2 040	59	2 080
Павлодар	-	15	4	390	-	-	6	567	3	730
Солтүстік Қазақстан	-	-	1	500	-	-	-	-	4	1 000
Шығыс Қазақстан	5	288	1	94	2	170	10	205	7	140
Астана қаласы	1	500	-	10	1	500	1	500	-	-
Алматы қаласы	3	900	1	150	2	1 020	2	700	-	-

**7.79 Тұрғын үй құрылысына салынған инвестициялар**  
**Инвестиции в жилищное строительство**

млн. теңге

млн. тенге

	2010	2011	2012	2013	2014
<b>Қазақстан Республикасы</b>	335 655	421 013	428 241	497 861	613 487
Ақмола	6 571	8 620	11 833	12 149	21 284
Ақтөбе	19 307	23 694	31 459	28 777	28 101
Алматы	69 176	82 151	74 002	91 558	82 908
Атырау	20 192	23 129	25 778	26 614	27 678
Батыс Қазақстан	7 726	11 961	14 432	13 706	15 542
Жамбыл	6 021	7 556	9 738	11 073	12 145
Қарағанды	12 865	20 236	17 598	16 159	26 670
Қостанай	12 773	13 411	16 115	17 162	18 635
Қызылорда	8 482	9 722	13 980	13 693	17 985
Маңғыстау	18 081	21 285	25 443	33 122	28 408
Оңтүстік Қазақстан	11 039	13 363	15 438	15 642	26 726
Павлодар	2 999	6 221	7 355	6 708	8 244
Солтүстік Қазақстан	4 334	4 665	6 247	6 657	6 479
Шығыс Қазақстан	11 004	13 371	20 211	22 702	20 659
Астана қаласы	68 869	75 142	64 460	98 652	142 826
Алматы қаласы	56 216	86 486	74 152	83 487	129 197

**2014 жылғы тұрғын үй құрылысына салынған инвестициялардың нақты көлем индекстері  
және өңірлердің жалпы көлемдегі үлесі**  
**Индексы физического объема инвестиций в жилищное строительство и доли регионов в общем объеме в 2014г.**

өткен жылға пайызбен

в процентах к предыдущему году

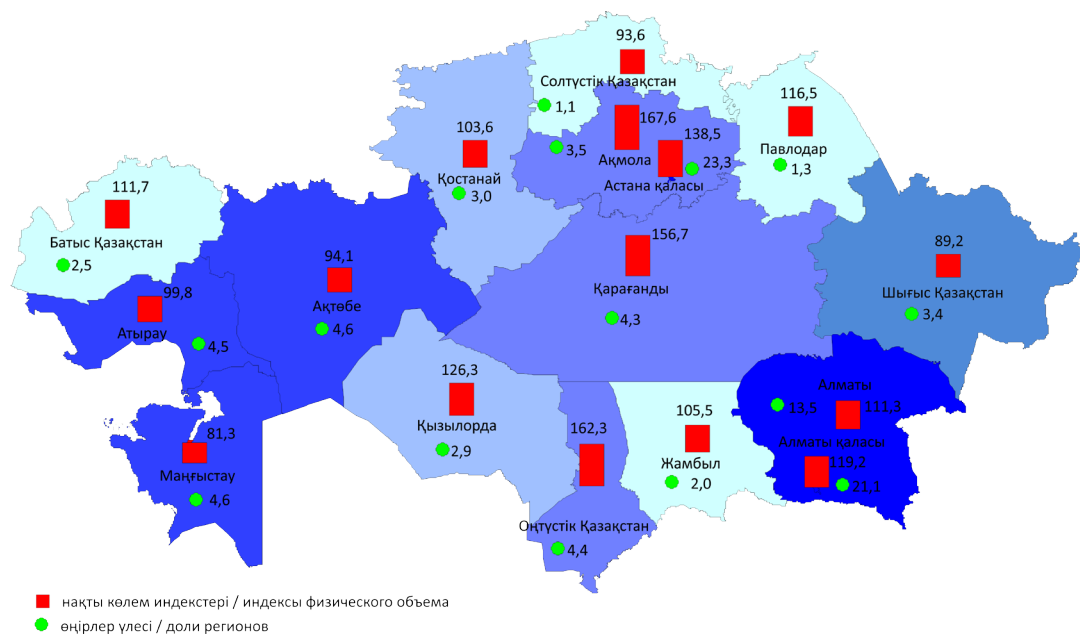

**2014 жылы халықтың 1000 адамына шаққандағы пайдалануға берілген тұрғын үйлер**  
**Ввод в эксплуатацию жилых домов в расчете на 1000 населения в 2014г.**

жалпы алаңы шаршы метр

кв. м общей площади

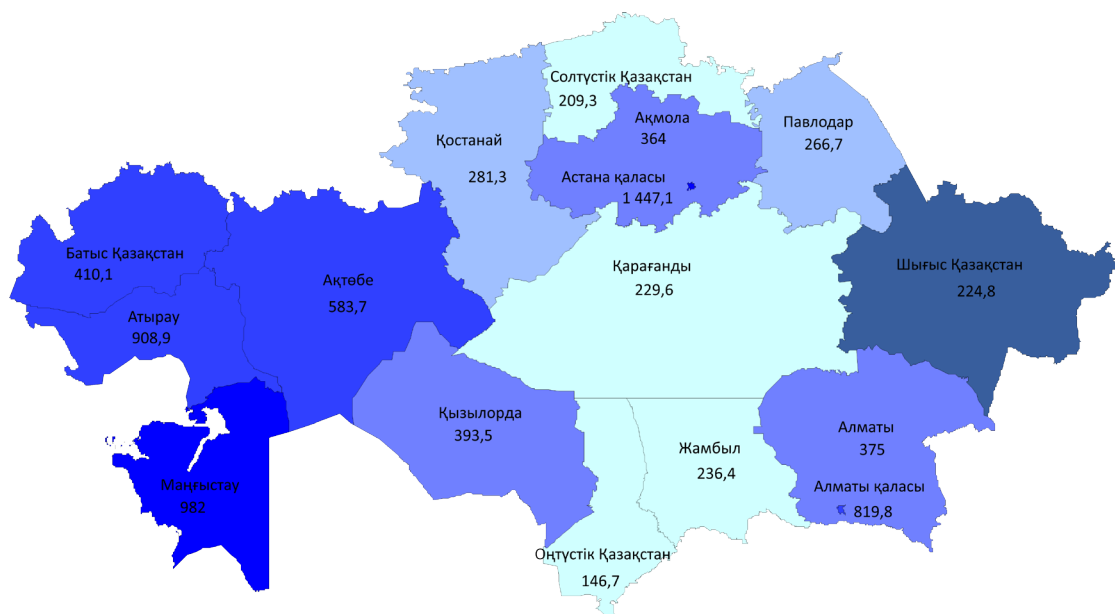

**Қызмет көрсету****Услуги**

Қызмет көрсету – адамның немесе тұтастай қоғамның кез-келген мүқтаждарын қанағаттандыруға бағытталған, тұтынушылардың тапсырысы бойынша өндірушілер жүзеге асыратын және осы қызметтерді тұтынатын бірліктердің жай-күйінің өзгеруіне әкелетін қызмет.

Қызмет көрсету дегеніміз бұл нәтижелері материалдық-заттық нысанда қалыптаспайтын қызмет түрлері мен коммерциялық істердің алуан түрлілігі.

Қызметтерді іске асыру және олардың өндірісі бір-бірімен тығыз байланысты, қызмет көрсету өндірісінің аяқталу сәті оларды тұтынушыларға ұсыну сәтімен сәйкес келеді.

Статистикалық байқауға жататын қызметтер тізбесі ҚСЖ-не (Қызмет көрсетудің статистикалық жіктеуішіне) сәйкес көрсетіледі.

Жинақта мәліметтер қызметтердің мынадай түрлері бойынша көрсетіледі:

- баспа қызметтері;
- кино-, видеофильмдерді, телевизиялық бағдарламалар, фонограммалар мен музыкалық жазбалар өндіру бойынша қызметтер;
- бағдарламалар мен телерадиохабарламалар жасау бойынша қызметтер;
- компьютерлік бағдарламалау бойынша қызметтер, кеңес беру және осыған ұқсас қызметтер;
- ақпараттық қызметтер;
- жылжымайтын мүліктермен байланысты қызметтер;
- заң және бухгалтерлік қызметтер;
- бас компаниялардың қызметтері;
- басқару мәселелері бойынша кеңес беру қызметтері;
- сәулет, инженерлік ізденістер, техникалық сынақтар және талдау саласындағы қызметтер;
- ғылыми зерттеулер мен әзірлемелер бойынша қызметтер;
- жарнама және нарықты зерттеу саласындағы қызметтер;
- кәсіби, ғылыми және техникалық өзге де қызметтер;
- ветеринарлық қызметтер;
- жалға беру бойынша қызметтер;
- жұмысқа орналастыру бойынша қызметтер;
- тергеу жүргізу және қауіпсіздікті қамтамасыз ету бойынша қызметтер;
- ғимараттарға және аумақтарға қызмет көрсету саласындағы қызмет;
- кеңселік әкімшілік, кеңселік қосалқы және өзге де қызметтер;
- мемлекеттік басқару және қорғаныс саласындағы қызметтер, міндетті әлеуметтік қамтамасыз ету бойынша қызметтер;
- шығармашылық, өнер және ойын-сауық саласындағы қызметтер;
- кітапханалар, мұрағаттар, мұражайлар және өзге де мәдени мекемелердің қызметтері;
- құмар ойындар және бәс тігуді ұйымдастыру бойынша қызметтер;
- спорт қызметтері және демалысты ұйымдастыру бойынша қызметтер;
- компьютерлерді, жеке қолданатын заттарды және тұрмыстық тауарларды жөндеу бойынша қызметтер;
- өзге де жеке қызметтер.

Услуги – деятельность, направленная на удовлетворение каких-либо потребностей человека или общества в целом, осуществляемая производителями по заказу потребителей и ведущая к изменению состояния единиц, потребляющих эти услуги.

Под услугами понимается огромное многообразие видов деятельности и коммерческих занятий, результаты которых не воплощаются в материально-вещественной форме.

Реализация услуг и их производство неотделимы друг от друга. Момент завершения производства услуг совпадает с моментом их предоставления потребителям.

Перечень услуг, подлежащих статистическому наблюдению, указывается в соответствии с СКУ (Статистическим классификатором услуг).

В сборнике содержатся сведения по следующим видам услуг:

- услуги по изданию;
- услуги по производству кино-, видеофильмов, телевизионных программ, фонограмм и музыкальных записей;
- услуги по созданию программ и телерадиовещание;
- услуги по компьютерному программированию, услуги консультационные и аналогичные;
- услуги информационные;
- услуги, связанные с имуществом недвижимым;
- услуги юридические и бухгалтерские;
- услуги головных компаний;
- услуги консультационные по вопросам управления;
- услуги в области архитектуры, инженерных изысканий, технических испытаний и анализа;
- услуги по научным исследованиям и разработкам;
- услуги в области рекламы и изучения рынка;
- услуги профессиональные, научные и технические прочие;
- услуги ветеринарные;
- услуги по аренде;
- услуги по трудоустройству;
- услуги по проведению исследований и обеспечению безопасности;
- услуги в области обслуживания зданий и территорий;
- услуги офисные административные, офисные вспомогательные и прочие;
- услуги в области государственного управления и обороны; услуги по обязательному социальному обеспечению
- услуги в области творчества, искусства и развлечений;
- услуги библиотек, архивов, музеев и прочих культурных учреждений;
- услуги по организации азартных игр и заключению пари;
- услуги спортивные и услуги организации по отдыха;
- услуги по ремонту компьютеров, предметов личного потребления и бытовых товаров;
- услуги индивидуальные прочие.



**7.80 Көрсетілген қызметтер көлемі**  
**Объем оказанных услуг**

млн. теңге	млн. тенге				
	2010	2011	2012	2013	2014
<b>Қазақстан Республикасы*</b>	2 501 493,7	2 998 470,6	3 568 043,9	4 305 804,9	4 775 513,4
Ақмола	33 246,8	37 739,1	42 736,5	57 553,0	64 095,3
Ақтөбе	63 628,9	54 316,7	82 596,0	84 650,9	97 027,5
Алматы	52 014,7	68 087,3	81 132,3	120 089,7	128 437,8
Атырау	251 062,6	262 414,1	282 065,6	347 368,0	414 751,9
Батыс Қазақстан	52 041,3	76 824,0	70 003,5	88 800,8	92 406,6
Жамбыл	26 245,3	31 245,4	41 468,8	39 713,1	43 671,7
Қарағанды	91 099,3	103 800,6	118 764,7	139 010,9	173 661,6
Қостанай	35 149,2	42 297,7	52 831,5	62 212,8	64 286,6
Қызылорда	38 342,6	44 688,4	63 641,3	74 250,2	90 634,3
Маңғыстау	141 415,8	139 888,9	147 288,9	162 628,0	166 057,9
Оңтүстік Қазақстан	56 245,4	69 237,7	87 935,3	95 170,5	110 701,9
Павлодар	42 042,2	45 895,3	59 960,7	64 394,4	70 950,5
Солтүстік Қазақстан	19 546,4	23 792,0	28 146,2	31 130,6	35 797,6
Шығыс Қазақстан	80 484,7	96 020,9	114 342,3	116 792,4	126 204,1
Астана қаласы	233 505,4	338 557,7	454 507,3	664 049,1	797 949,4
Алматы қаласы	615 578,1	729 881,6	823 897,9	1 001 671,2	1 037 574,3

\* Қазақстан Республикасы бойынша қорытындыға мемлекеттік басқару секторы бойынша республикалық бюджеттен бөлінбеген көлемдер кіреді.  
В итог по Республике Казахстан включены нераспределенные объемы по сектору государственного управления из республиканского бюджета.

**7.81 Көрсетілген қызметтер көлемі олардың түрлері бойынша**  
**Объем оказанных услуг по их видам**

	Баспа қызметтері Услуги по изданию			
	2010		2011	
	барлығы, млн. теңге всего, млн. тенге	қорытындыға пайызбен в процентах к итогу	барлығы, млн. теңге всего, млн. тенге	қорытындыға пайызбен в процентах к итогу
<b>Қазақстан Республикасы</b>	33 510,7	100,0	37 044,7	100,0
Ақмола	406,0	1,2	368,1	1,0
Ақтөбе	848,6	2,5	970,6	2,6
Алматы	1 219,6	3,6	910,9	2,5
Атырау	373,9	1,1	439,6	1,2
Батыс Қазақстан	881,2	2,6	664,5	1,8
Жамбыл	457,5	1,4	528,7	1,4
Қарағанды	1 237,4	3,7	1 180,7	3,2
Қостанай	820,6	2,4	1 011,3	2,7
Қызылорда	351,5	1,0	489,9	1,3
Маңғыстау	638,1	1,9	587,6	1,6
Оңтүстік Қазақстан	711,3	2,1	850,0	2,3
Павлодар	510,4	1,5	387,5	1,1
Солтүстік Қазақстан	453,3	1,4	589,7	1,6
Шығыс Қазақстан	1 076,6	3,2	1 223,7	3,3
Астана қаласы	4 988,7	14,9	6 787,5	18,3
Алматы қаласы	18 536,0	55,3	20 054,5	54,1

Жалғасы

Продолжение

	Баспа қызметтері Услуги по изданию					
	2012		2013		2014	
	барлығы, млн. теңге всего, млн. тенге	қорытындыға пайызбен в процентах к итогу	барлығы, млн. теңге всего, млн. тенге	қорытындыға пайызбен в процентах к итогу	барлығы, млн. теңге всего, млн. тенге	қорытындыға пайызбен в процентах к итогу
<b>Қазақстан Республикасы</b>	38 869,6	100,0	42 989,6	100,0	40 487,0	100,0
Ақмола	473,1	1,2	607,6	1,4	608,0	1,5
Ақтөбе	1 014,5	2,6	1 012,9	2,4	1 034,0	2,6
Алматы	551,1	1,4	739,9	1,7	916,4	2,3
Атырау	402,4	1,0	648,8	1,5	1 099,4	2,7
Батыс Қазақстан	823,9	2,1	734,0	1,7	654,4	1,6
Жамбыл	547,5	1,4	736,1	1,7	796,1	2,0
Қарағанды	1 274,8	3,3	1 438,3	3,3	1 513,9	3,7
Қостанай	1 214,4	3,1	1 755,9	4,1	1 460,6	3,6
Қызылорда	311,3	0,8	478,1	1,1	859,9	2,1
Маңғыстау	644,4	1,7	680,7	1,6	818,0	2,0
Оңтүстік Қазақстан	985,3	2,5	1 006,3	2,3	1 282,0	3,2
Павлодар	499,5	1,3	494,0	1,1	619,4	1,5
Солтүстік Қазақстан	623,7	1,6	650,5	1,5	711,4	1,8
Шығыс Қазақстан	1 402,5	3,6	1 495,0	3,5	1 343,7	3,3
Астана қаласы	8 155,8	21,0	9 207,7	21,4	9 234,7	22,8
Алматы қаласы	19 945,4	51,4	21 303,8	49,6	17 535,1	43,3

Жалғасы

Продолжение

	Кино-, видеофильмдерді, телевизиялық бағдарламалар, фонограммалар мен музыкалық жазбалар өндіру бойынша қызметтер Услуги по производству кино-, видеофильмов, телевизионных программ, фонограмм и музыкальных записей			
	2010		2011	
	барлығы, млн. теңге всего, млн. тенге	қорытындыға пайызбен в процентах к итогу	барлығы, млн. теңге всего, млн. тенге	қорытындыға пайызбен в процентах к итогу
<b>Қазақстан Республикасы</b>	15 405,0	100,0	21 407,3	100,0
Ақмола	34,6	0,2	43,2	0,2
Ақтөбе	340,2	2,2	463,6	2,2
Алматы	75,6	0,5	523,8	2,4
Атырау	205,4	1,4	102,4	0,5
Батыс Қазақстан	80,5	0,5	54,7	0,3
Жамбыл	31,4	0,2	39,3	0,2
Қарағанды	373,4	2,4	209,0	1,0
Қостанай	135,0	0,9	153,9	0,7
Қызылорда	18,4	0,1	23,5	0,1
Маңғыстау	281,2	1,8	160,2	0,7
Оңтүстік Қазақстан	258,7	1,7	410,1	1,9
Павлодар	168,1	1,1	174,5	0,8
Солтүстік Қазақстан	61,4	0,4	15,0	0,1
Шығыс Қазақстан	172,5	1,1	199,6	0,9
Астана қаласы	700,8	4,6	2 596,3	12,1
Алматы қаласы	12 467,8	80,9	16 238,2	75,9

Жалғасы

Продолжение

	Кино-, видеофильмдерді, телевизиялық бағдарламалар, фонограммалар мен музыкалық жазбалар өндіру бойынша қызметтер Услуги по производству кино-, видеофильмов, телевизионных программ, фонограмм и музыкальных записей					
	2012		2013		2014	
	барлығы, млн. теңге всего, млн. тенге	қорытындыға пайызбен в процентах к итогу	барлығы, млн. теңге всего, млн. тенге	қорытындыға пайызбен в процентах к итогу	барлығы, млн. теңге всего, млн. тенге	қорытындыға пайызбен в процентах к итому
<b>Қазақстан Республикасы</b>	23 597,0	100,0	24 404,7	100,0	31 852,5	100,0
Ақмола	55,1	0,2	71,1	0,3	82,1	0,3
Ақтөбе	492,9	2,1	523,4	2,1	556,4	1,7
Алматы	333,6	1,4	269,1	1,1	209,4	0,7
Атырау	203,0	0,9	84,1	0,3	401,1	1,3
Батыс Қазақстан	220,7	0,9	71,3	0,3	142,4	0,4
Жамбыл	15,7	0,1	36,0	0,1	36,2	0,1
Қарағанды	515,1	2,2	460,8	1,9	317,2	1,0
Қостанай	348,2	1,5	406,5	1,7	435,5	1,4
Қызылорда	1,5	0,0	133,6	0,5	169,7	0,5
Маңғыстау	364,9	1,5	341,9	1,4	358,0	1,1
Оңтүстік Қазақстан	467,9	2,0	555,5	2,3	697,9	2,2
Павлодар	207,2	0,9	165,1	0,7	202,3	0,6
Солтүстік Қазақстан	31,8	0,1	99,4	0,4	67,6	0,2
Шығыс Қазақстан	521,0	2,2	559,9	2,3	294,9	0,9
Астана қаласы	3 848,3	16,3	3 455,2	14,2	8 156,9	25,6
Алматы қаласы	15 970,1	67,7	17 171,8	70,4	19 724,9	61,9

Жалғасы

Продолжение

	Бағдарламалар мен телерадиохабарламалар жасау бойынша қызметтер Услуги по созданию программ и телерадиовещание			
	2010		2011	
	барлығы, млн. теңге всего, млн. тенге	қорытындыға пайызбен в процентах к итогу	барлығы, млн. теңге всего, млн. тенге	қорытындыға пайызбен в процентах к итогу
<b>Қазақстан Республикасы</b>	29 470,4	100,0	43 173,0	100,0
Ақмола	175,2	0,6	167,3	0,4
Ақтөбе	251,6	0,9	365,6	0,8
Алматы	270,8	0,9	549,7	1,3
Атырау	206,7	0,7	329,7	0,8
Батыс Қазақстан	98,9	0,3	118,7	0,3
Жамбыл	96,3	0,3	131,2	0,3
Қарағанды	381,7	1,3	437,1	1,0
Қостанай	202,8	0,7	266,8	0,6
Қызылорда	213,4	0,7	267,3	0,6
Маңғыстау	372,9	1,3	171,1	0,4
Оңтүстік Қазақстан	379,4	1,3	475,8	1,1
Павлодар	333,3	1,1	424,6	1,0
Солтүстік Қазақстан	92,9	0,3	221,2	0,5
Шығыс Қазақстан	399,0	1,4	391,4	0,9
Астана қаласы	9 873,6	33,5	18 307,4	42,4
Алматы қаласы	16 122,0	54,7	20 548,2	47,6

Жалғасы

Продолжение

	Бағдарламалар мен телерадиохабарламалар жасау бойынша қызметтер Услуги по созданию программ и телерадиовещание					
	2012		2013		2014	
	барлығы, млн. теңге всего, млн. тенге	қорытындыға пайызбен в процентах к итогу	барлығы, млн. теңге всего, млн. тенге	қорытындыға пайызбен в процентах к итогу	барлығы, млн. теңге всего, млн. тенге	қорытындыға пайызбен в процентах к итогу
<b>Қазақстан Республикасы</b>	49 844,2	100,0	45 946,0	100,0	63 248,5	100,0
Ақмола	203,3	0,4	222,4	0,5	155,1	0,2
Ақтөбе	376,1	0,8	391,7	0,9	498,6	0,8
Алматы	614,3	1,2	468,9	1,0	592,9	0,9
Атырау	419,7	0,8	472,9	1,0	485,5	0,8
Батыс Қазақстан	101,7	0,2	100,0	0,2	215,9	0,3
Жамбыл	129,9	0,3	130,1	0,3	131,2	0,2
Қарағанды	521,6	1,0	578,0	1,3	706,6	1,1
Қостанай	305,3	0,6	327,4	0,7	352,8	0,6
Қызылорда	200,4	0,4	293,4	0,6	355,0	0,6
Маңғыстау	809,7	1,6	679,7	1,5	326,2	0,5
Оңтүстік Қазақстан	406,8	0,8	527,7	1,1	623,7	1,0
Павлодар	530,1	1,1	430,4	0,9	536,1	0,8
Солтүстік Қазақстан	235,8	0,5	217,3	0,5	199,5	0,3
Шығыс Қазақстан	427,0	0,9	358,9	0,8	434,3	0,7
Астана қаласы	21 211,3	42,6	13 754,1	29,9	27 812,1	44,0
Алматы қаласы	23 351,2	46,8	26 993,1	58,7	29 823,0	47,2

Жалғасы

Продолжение

	Компьютерлік бағдарламалау бойынша қызметтер, кеңес беру және осыған ұқсас қызметтер Услуги по компьютерному программированию, услуги консультационные и аналогичные			
	2010		2011	
	барлығы, млн. теңге всего, млн. тенге	қорытындыға пайызбен в процентах к итогу	барлығы, млн. теңге всего, млн. тенге	қорытындыға пайызбен в процентах к итогу
<b>Қазақстан Республикасы</b>	42 385,8	100,0	54 227,1	100,0
Ақмола	380,4	0,9	301,1	0,5
Ақтөбе	151,1	0,4	288,1	0,5
Алматы	708,2	1,7	879,2	1,6
Атырау	489,4	1,1	969,2	1,8
Батыс Қазақстан	267,1	0,6	300,3	0,5
Жамбыл	229,3	0,5	145,2	0,3
Қарағанды	2 112,2	5,0	2 478,6	4,6
Қостанай	406,1	1,0	515,2	1,0
Қызылорда	165,2	0,4	213,4	0,4
Маңғыстау	357,7	0,8	248,8	0,5
Оңтүстік Қазақстан	349,0	0,8	207,4	0,4
Павлодар	365,7	0,9	635,1	1,2
Солтүстік Қазақстан	223,0	0,5	314,6	0,6
Шығыс Қазақстан	901,4	2,1	877,9	1,6
Астана қаласы	8 679,8	20,5	15 902,2	29,3
Алматы қаласы	26 600,2	62,8	29 950,8	55,2

Жалғасы

Продолжение

	Компьютерлік бағдарламалау бойынша қызметтер, кеңес беру және осыған ұқсас қызметтер Услуги по компьютерному программированию, услуги консультационные и аналогичные					
	2012		2013		2014	
	барлығы, млн. теңге всего, млн. тенге	қорытындыға пайызбен в процентах к итогу	барлығы, млн. теңге всего, млн. тенге	қорытындыға пайызбен в процентах к итогу	барлығы, млн. теңге всего, млн. тенге	қорытындыға пайызбен в процентах к итогу
<b>Қазақстан Республикасы</b>	68 853,9	100,0	87 140,3	100,0	96 202,0	100,0
Ақмола	394,8	0,6	602,5	0,7	524,7	0,6
Ақтөбе	488,9	0,7	648,2	0,7	789,3	0,8
Алматы	345,8	0,5	1 200,4	1,4	441,3	0,5
Атырау	437,2	0,6	569,4	0,7	551,2	0,6
Батыс Қазақстан	614,4	0,9	688,6	0,8	778,9	0,8
Жамбыл	239,5	0,3	380,9	0,4	488,6	0,5
Қарағанды	3 298,6	4,8	3 875,0	4,4	2 724,5	2,8
Қостанай	1 056,6	1,5	1 436,6	1,6	1 689,8	1,8
Қызылорда	78,6	0,1	313,5	0,4	306,2	0,3
Маңғыстау	1 126,3	1,6	958,5	1,1	1 213,0	1,3
Оңтүстік Қазақстан	425,0	0,6	562,6	0,6	671,9	0,7
Павлодар	889,4	1,3	1 373,3	1,6	1 100,0	1,1
Солтүстік Қазақстан	573,6	0,8	669,2	0,8	802,7	0,8
Шығыс Қазақстан	1 316,4	1,9	1 720,0	2,0	1 920,8	2,0
Астана қаласы	22 163,4	32,2	25 269,4	29,0	33 495,9	34,8
Алматы қаласы	35 405,4	51,4	46 872,2	53,8	48 703,2	50,6

Жалғасы

Продолжение

	Ақпараттық қызметтер Услуги информационные			
	2010		2011	
	барлығы, млн. теңге всего, млн. тенге	қорытындыға пайызбен в процентах к итогу	барлығы, млн. теңге всего, млн. тенге	қорытындыға пайызбен в процентах к итогу
<b>Қазақстан Республикасы</b>	18 625,8	100,0	27 408,3	100,0
Ақмола	152,2	0,8	152,2	0,6
Ақтөбе	151,3	0,8	356,8	1,3
Алматы	18,7	0,1	223,1	0,8
Атырау	295,4	1,6	186,7	0,7
Батыс Қазақстан	719,6	3,9	449,4	1,6
Жамбыл	88,6	0,5	189,3	0,7
Қарағанды	545,3	2,9	758,7	2,8
Қостанай	1 288,6	6,9	365,7	1,3
Қызылорда	119,3	0,6	94,3	0,3
Маңғыстау	131,8	0,7	159,9	0,6
Оңтүстік Қазақстан	179,7	1,0	1 091,6	4,0
Павлодар	217,6	1,2	199,0	0,7
Солтүстік Қазақстан	117,0	0,6	89,2	0,3
Шығыс Қазақстан	107,6	0,6	130,3	0,5
Астана қаласы	8 798,0	47,2	17 193,2	62,7
Алматы қаласы	5 695,1	30,6	5 768,9	21,1

Жалғасы

Продолжение

	Ақпараттық қызметтер Услуги информационные					
	2012		2013		2014	
	барлығы, млн. теңге всего, млн. тенге	қорытындыға пайызбен в процентах к итогу	барлығы, млн. теңге всего, млн. тенге	қорытындыға пайызбен в процентах к итогу	барлығы, млн. теңге всего, млн. тенге	қорытындыға пайызбен в процентах к итогу
<b>Қазақстан Республикасы</b>	40 264,8	100,0	56 327,3	100,0	51 277,1	100,0
Ақмола	144,3	0,4	168,0	0,3	154,5	0,3
Ақтөбе	354,6	0,9	546,3	1,0	596,7	1,2
Алматы	1,5	0,0	595,0	1,1	637,7	1,2
Атырау	197,2	0,5	286,1	0,5	558,2	1,1
Батыс Қазақстан	289,2	0,7	161,6	0,3	137,9	0,3
Жамбыл	87,7	0,2	187,0	0,3	123,0	0,2
Қарағанды	656,9	1,6	912,6	1,6	1 150,5	2,2
Қостанай	228,4	0,6	278,0	0,5	233,9	0,5
Қызылорда	53,7	0,1	101,4	0,2	134,3	0,3
Маңғыстау	325,2	0,8	767,9	1,4	616,7	1,2
Оңтүстік Қазақстан	190,7	0,5	1 389,7	2,5	1 703,8	3,3
Павлодар	333,4	0,8	257,1	0,5	490,4	1,0
Солтүстік Қазақстан	92,4	0,2	112,7	0,2	112,1	0,2
Шығыс Қазақстан	208,3	0,5	218,0	0,4	380,0	0,7
Астана қаласы	31 599,6	78,5	41 081,4	72,9	33 451,4	65,2
Алматы қаласы	5 501,7	13,7	9 264,5	16,4	10 796,0	21,1

Жалғасы

Продолжение

	Жылжымайтын мүліктермен байланысты қызметтер Услуги, связанные с имуществом недвижимым			
	2010		2011	
	барлығы, млн. теңге всего, млн. тенге	қорытындыға пайызбен в процентах к итогу	барлығы, млн. теңге всего, млн. тенге	қорытындыға пайызбен в процентах к итогу
<b>Қазақстан Республикасы</b>	281 481,1	100,0	321 094,1	100,0
Ақмола	4 635,2	1,6	5 526,0	1,7
Ақтөбе	9 920,8	3,5	11 146,2	3,5
Алматы	10 873,8	3,9	11 329,2	3,5
Атырау	17 767,5	6,3	17 080,7	5,3
Батыс Қазақстан	8 771,5	3,1	12 960,4	4,0
Жамбыл	2 380,1	0,8	2 885,7	0,9
Қарағанды	15 988,3	5,7	16 814,7	5,2
Қостанай	8 122,6	2,9	9 874,1	3,1
Қызылорда	2 158,3	0,8	2 563,6	0,8
Маңғыстау	13 322,5	4,7	12 527,2	3,9
Оңтүстік Қазақстан	5 407,8	1,9	6 607,7	2,0
Павлодар	7 240,7	2,6	8 511,5	2,7
Солтүстік Қазақстан	4 371,4	1,6	4 660,6	1,5
Шығыс Қазақстан	12 182,7	4,3	14 939,6	4,7
Астана қаласы	59 392,3	21,1	72 118,9	22,5
Алматы қаласы	98 945,5	35,2	111 548,0	34,7

Жалғасы

Продолжение

	Жылжымайтын мүліктермен байланысты қызметтер Услуги, связанные с имуществом недвижимым					
	2012		2013		2014	
	барлығы, млн. теңге всего, млн. тенге	қорытындыға пайызбен в процентах к итогу	барлығы, млн. теңге всего, млн. тенге	қорытындыға пайызбен в процентах к итогу	барлығы, млн. теңге всего, млн. тенге	қорытындыға пайызбен в процентах к итогу
<b>Қазақстан Республикасы</b>	386 914,7	100,0	512 797,5	100,0	559 542,0	100,0
Ақмола	6 945,6	1,8	8 243,5	1,6	11 003,7	2,0
Ақтөбе	14 877,5	3,8	14 675,8	2,9	16 123,2	2,9
Алматы	14 805,2	3,8	24 853,3	4,8	20 719,4	3,7
Атырау	29 153,4	7,5	20 731,5	4,0	26 603,2	4,8
Батыс Қазақстан	12 088,6	3,1	14 531,5	2,8	16 488,5	2,9
Жамбыл	4 236,1	1,1	3 619,8	0,7	4 969,6	0,9
Қарағанды	22 676,7	5,9	30 040,5	5,9	58 931,8	10,5
Қостанай	11 903,7	3,1	16 368,1	3,2	17 455,7	3,1
Қызылорда	2 679,9	0,7	3 474,0	0,7	6 734,5	1,2
Маңғыстау	11 253,0	2,9	17 446,1	3,4	16 745,7	3,0
Оңтүстік Қазақстан	9 049,0	2,3	9 283,3	1,8	14 504,0	2,6
Павлодар	12 108,8	3,1	12 672,6	2,5	17 339,5	3,1
Солтүстік Қазақстан	5 699,7	1,5	5 962,9	1,2	8 529,5	1,5
Шығыс Қазақстан	17 883,7	4,6	20 148,1	3,9	22 103,6	4,0
Астана қаласы	76 353,6	19,7	88 932,6	17,3	102 030,9	18,2
Алматы қаласы	135 200,2	34,9	221 813,9	43,3	199 259,2	35,6

	Заң және бухгалтерлік қызметтер Услуги юридические и бухгалтерские			
	2010		2011	
	барлығы, млн. теңге всего, млн. тенге	қорытындыға пайызбен в процентах к итогу	барлығы, млн. теңге всего, млн. тенге	қорытындыға пайызбен в процентах к итогу
<b>Қазақстан Республикасы</b>	43 686,2	100,0	48 814,7	100,0
Ақмола	174,0	0,4	355,2	0,7
Ақтөбе	251,9	0,6	196,1	0,4
Алматы	262,8	0,6	364,4	0,8
Атырау	608,2	1,4	510,5	1,0
Батыс Қазақстан	144,8	0,3	196,2	0,4
Жамбыл	334,8	0,8	70,7	0,1
Қарағанды	557,7	1,3	534,7	1,1
Қостанай	209,3	0,5	237,6	0,5
Қызылорда	273,4	0,6	73,8	0,2
Маңғыстау	630,2	1,4	253,5	0,5
Оңтүстік Қазақстан	403,8	0,9	475,1	1,0
Павлодар	385,5	0,9	428,0	0,9
Солтүстік Қазақстан	125,1	0,3	121,9	0,3
Шығыс Қазақстан	235,9	0,5	255,0	0,5
Астана қаласы	6 439,8	14,8	12 470,5	25,5
Алматы қаласы	32 649,0	74,7	32 271,6	66,1

Жалғасы

Продолжение

	Заң және бухгалтерлік қызметтер Услуги юридические и бухгалтерские					
	2012		2013		2014	
	барлығы, млн. теңге всего, млн. тенге	қорытындыға пайызбен в процентах к итогу	барлығы, млн. теңге всего, млн. тенге	қорытындыға пайызбен в процентах к итогу	барлығы, млн. теңге всего, млн. тенге	қорытындыға пайызбен в процентах к итогу
<b>Қазақстан Республикасы</b>	43 803,4	100,0	45 507,5	100,0	62 307,9	100,0
Ақмола	189,8	0,4	202,7	0,4	267,7	0,4
Ақтөбе	282,1	0,6	322,3	0,7	323,6	0,5
Алматы	443,9	1,0	569,1	1,3	548,4	0,9
Атырау	436,2	1,0	404,8	0,9	456,8	0,7
Батыс Қазақстан	426,4	1,0	437,8	1,0	338,2	0,6
Жамбыл	113,5	0,3	146,1	0,3	74,1	0,1
Қарағанды	709,9	1,6	1 390,9	3,1	994,8	1,6
Қостанай	345,3	0,8	389,3	0,9	451,1	0,7
Қызылорда	266,8	0,6	507,0	1,1	606,9	1,0
Маңғыстау	210,3	0,5	282,3	0,6	332,8	0,5
Оңтүстік Қазақстан	208,2	0,5	275,1	0,6	731,9	1,2
Павлодар	453,1	1,0	450,7	1,0	681,1	1,1
Солтүстік Қазақстан	163,4	0,4	158,1	0,3	1 096,0	1,8
Шығыс Қазақстан	280,4	0,6	342,1	0,8	730,4	1,2
Астана қаласы	5 215,3	11,9	2 706,4	5,9	11 038,0	17,7
Алматы қаласы	34 058,8	77,8	36 922,8	81,1	43 636,1	70,0

Жалғасы

Продолжение

	Бас компаниялардың қызметтері; басқару мәселелері бойынша кеңес беру қызметтері Услуги головных компаний; услуги консультационные по вопросам управлений			
	2010		2011	
	барлығы, млн. теңге всего, млн. тенге	қорытындыға пайызбен в процентах к итогу	барлығы, млн. теңге всего, млн. тенге	қорытындыға пайызбен в процентах к итогу
<b>Қазақстан Республикасы</b>	63 590,5	100,0	83 414,6	100,0
Ақмола	17,6	0,0	2,2	0,0
Ақтөбе	125,0	0,2	120,5	0,1
Алматы	2 195,6	3,5	1 134,6	1,3
Атырау	8 071,9	12,7	1 319,2	1,5
Батыс Қазақстан	353,4	0,6	10 268,6	12,3
Жамбыл	70,6	0,1	216,0	0,3
Қарағанды	406,5	0,6	419,2	0,5
Қостанай	28,0	0,0	238,2	0,3
Қызылорда	5,4	0,0	75,3	0,1
Маңғыстау	888,2	1,4	1 048,5	1,3
Оңтүстік Қазақстан	44,0	0,1	20,0	0,0
Павлодар	14,2	0,0	14,8	0,0
Солтүстік Қазақстан	62,4	0,1	50,0	0,1
Шығыс Қазақстан	1 720,3	2,7	1 559,9	1,9
Астана қаласы	12 141,5	19,1	23 160,9	27,8
Алматы қаласы	37 445,9	58,9	43 766,7	52,5

Жалғасы

Продолжение

	Бас компаниялардың қызметтері; басқару мәселелері бойынша кеңес беру қызметтері Услуги головных компаний; услуги консультационные по вопросам управлений					
	2012		2013		2014	
	барлығы, млн. теңге всего, млн. тенге	қорытындыға пайызбен в процентах к итогу	барлығы, млн. теңге всего, млн. тенге	қорытындыға пайызбен в процентах к итогу	барлығы, млн. теңге всего, млн. тенге	қорытындыға пайызбен в процентах к итогу
<b>Қазақстан Республикасы</b>	159 238,8	100,0	218 502,4	100,0	230 250,3	100,0
Ақмола	17,5	0,0	2 083,3	1,0	107,6	0,1
Ақтөбе	114,5	0,1	416,8	0,2	173,1	0,1
Алматы	4 494,9	2,8	3 802,6	1,7	11 132,4	4,8
Атырау	6 809,1	4,3	5 221,1	2,4	6 065,2	2,6
Батыс Қазақстан	3 201,4	2,0	1 106,4	0,5	533,5	0,2
Жамбыл	235,6	0,1	297,7	0,1	332,9	0,1
Қарағанды	957,0	0,6	3 064,1	1,4	3 822,0	1,7
Қостанай	264,7	0,2	289,7	0,1	259,3	0,1
Қызылорда	28,8	0,0	423,8	0,2	39,0	0,0
Маңғыстау	1 264,5	0,8	2 377,1	1,1	2 595,8	1,1
Оңтүстік Қазақстан	88,3	0,1	356,0	0,2	311,8	0,1
Павлодар	39,4	0,0	150,3	0,1	258,0	0,1
Солтүстік Қазақстан	64,9	0,0	43,6	0,0	62,1	0,0
Шығыс Қазақстан	1 333,4	0,8	1 400,5	0,6	1 979,0	0,9
Астана қаласы	89 831,3	56,4	153 762,4	70,4	157 954,2	68,6
Алматы қаласы	50 493,5	31,7	43 707,0	20,0	44 624,5	19,4

Жалғасы

Продолжение

	Сәулет, инженерлік ізденістер, техникалық сынақтар және талдау саласындағы қызметтер Услуги в области архитектуры, инженерных изысканий, технических испытаний и анализа			
	2010		2011	
	барлығы, млн. теңге всего, млн. тенге	қорытындыға пайызбен в процентах к итогу	барлығы, млн. теңге всего, млн. тенге	қорытындыға пайызбен в процентах к итогу
<b>Қазақстан Республикасы</b>	380 845,4	100,0	428 910,3	100,0
Ақмола	6 767,4	1,8	4 048,3	1,0
Ақтөбе	24 927,4	6,5	15 841,8	3,7
Алматы	7 738,6	2,0	11 173,2	2,6
Атырау	80 139,8	21,0	81 607,0	19,0
Батыс Қазақстан	16 324,7	4,3	21 248,7	5,0
Жамбыл	4 501,2	1,1	4 314,5	1,0
Қарағанды	24 476,7	6,4	24 203,6	5,6
Қостанай	5 559,2	1,5	7 521,3	1,8
Қызылорда	17 603,1	4,6	18 450,6	4,3
Маңғыстау	46 767,1	12,2	54 292,9	12,7
Оңтүстік Қазақстан	17 397,8	4,6	21 116,1	4,9
Павлодар	7 766,8	2,0	8 285,2	1,9
Солтүстік Қазақстан	2 462,4	0,6	2 640,7	0,6
Шығыс Қазақстан	18 458,1	4,8	15 703,1	3,7
Астана қаласы	21 717,8	5,7	49 074,3	11,4
Алматы қаласы	78 237,3	20,5	89 389,0	20,8

Жалғасы

Продолжение

	Сәулет, инженерлік ізденістер, техникалық сынақтар және талдау саласындағы қызметтер Услуги в области архитектуры, инженерных изысканий, технических испытаний и анализа					
	2012		2013		2014	
	барлығы, млн. теңге всего, млн. тенге	қорытындыға пайызбен в процентах к итогу	барлығы, млн. теңге всего, млн. тенге	қорытындыға пайызбен в процентах к итогу	барлығы, млн. теңге всего, млн. тенге	қорытындыға пайызбен в процентах к итогу
<b>Қазақстан Республикасы</b>	468 943,3	100,0	554 692,0	100,0	578 096,4	100,0
Ақмола	5 229,8	1,1	5 958,4	1,1	6 294,2	1,1
Ақтөбе	18 002,7	3,8	30 659,9	5,5	32 093,5	5,6
Алматы	12 574,4	2,7	13 810,8	2,5	17 465,0	3,0
Атырау	82 587,8	17,6	119 432,5	21,5	143 529,1	24,8
Батыс Қазақстан	21 452,7	4,6	34 137,3	6,2	23 913,3	4,1
Жамбыл	5 128,2	1,1	5 800,2	1,0	5 561,8	1,0
Қарағанды	24 319,8	5,2	22 512,9	4,1	18 341,2	3,2
Қостанай	10 186,3	2,2	8 957,2	1,6	8 695,1	1,5
Қызылорда	36 042,7	7,7	37 289,5	6,7	41 570,6	7,2
Маңғыстау	60 074,0	12,8	78 628,9	14,2	57 983,4	10,0
Оңтүстік Қазақстан	28 431,2	6,1	28 461,6	5,1	27 075,6	4,7
Павлодар	11 441,3	2,4	10 202,8	1,8	9 089,7	1,6
Солтүстік Қазақстан	3 528,1	0,8	3 343,6	0,6	3 395,8	0,6
Шығыс Қазақстан	16 543,1	3,5	19 240,3	3,5	18 214,2	3,1
Астана қаласы	37 076,8	7,9	45 310,3	8,2	53 881,7	9,3
Алматы қаласы	96 324,4	20,5	90 945,8	16,4	110 992,2	19,2

Жалғасы

Продолжение

	Ғылыми зерттеулер мен әзірлемелер бойынша қызметтер Услуги по научным исследованиям и разработкам			
	2010		2011	
	барлығы, млн. теңге всего, млн. тенге	қорытындыға пайызбен в процентах к итогу	барлығы, млн. теңге всего, млн. тенге	қорытындыға пайызбен в процентах к итогу
<b>Қазақстан Республикасы</b>	82 551,5	100,0	83 262,5	100,0
Ақмола	971,8	1,2	1 082,8	1,3
Ақтөбе	79,0	0,1	119,6	0,1
Алматы	740,7	0,9	777,8	0,9
Атырау	3 438,7	4,2	4 467,2	5,4
Батыс Қазақстан	432,9	0,5	719,3	0,9
Жамбыл	1 568,3	1,9	2 309,0	2,8
Қарағанды	880,2	1,1	2 013,8	2,4
Қостанай	362,9	0,4	245,6	0,3
Қызылорда	68,9	0,1	130,0	0,2
Маңғыстау	4 993,5	6,0	6 126,0	7,3
Оңтүстік Қазақстан	950,7	1,2	569,0	0,7
Павлодар	34,1	0,0	59,7	0,1
Солтүстік Қазақстан	77,4	0,1	115,7	0,1
Шығыс Қазақстан	10 237,1	12,4	10 406,3	12,5
Астана қаласы	27 859,8	33,7	21 626,3	26,0
Алматы қаласы	29 855,4	36,2	32 494,4	39,0



Жалғасы

Продолжение

	Ғылыми зерттеулер мен әзірлемелер бойынша қызметтер Услуги по научным исследованиям и разработкам					
	2012		2013		2014	
	барлығы, млн. теңге всего, млн. тенге	қорытындыға пайызбен в процентах к итогу	барлығы, млн. теңге всего, млн. тенге	қорытындыға пайызбен в процентах к итогу	барлығы, млн. теңге всего, млн. тенге	қорытындыға пайызбен в процентах к итогу
<b>Қазақстан Республикасы</b>	99 063,4	100,0	104 236,7	100,0	117 273,5	100,0
Ақмола	943,8	1,0	1 190,3	1,1	1 223,2	1,0
Ақтөбе	107,8	0,1	71,2	0,1	97,6	0,1
Алматы	1 224,0	1,2	1 422,8	1,4	630,3	0,5
Атырау	4 162,6	4,2	5 689,9	5,5	5 178,2	4,4
Батыс Қазақстан	1 281,9	1,3	960,9	0,9	1 130,8	1,0
Жамбыл	2 104,3	2,1	1 232,7	1,2	1 315,4	1,1
Қарағанды	3 449,0	3,5	3 839,4	3,7	6 931,8	5,9
Қостанай	400,0	0,4	515,7	0,5	521,2	0,4
Қызылорда	1 731,7	1,7	234,4	0,2	193,8	0,2
Маңғыстау	6 328,6	6,4	7 555,1	7,2	7 985,5	6,8
Оңтүстік Қазақстан	623,3	0,6	865,6	0,8	1 245,6	1,1
Павлодар	136,3	0,1	269,5	0,3	240,3	0,2
Солтүстік Қазақстан	152,7	0,2	324,3	0,3	290,1	0,3
Шығыс Қазақстан	10 101,5	10,2	6 156,7	5,9	6 601,8	5,6
Астана қаласы	23 515,4	23,7	29 710,5	28,5	35 750,5	30,5
Алматы қаласы	42 800,5	43,2	44 197,7	42,4	47 937,4	40,9

Жалғасы

Продолжение

	Жарнама және нарықты зерттеу саласындағы қызметтер Услуги в области рекламы и изучения рынка			
	2010		2011	
	барлығы, млн. теңге всего, млн. тенге	қорытындыға пайызбен в процентах к итогу	барлығы, млн. теңге всего, млн. тенге	қорытындыға пайызбен в процентах к итогу
<b>Қазақстан Республикасы</b>	92 975,8	100,0	126 304,6	100,0
Ақмола	353,5	0,4	235,9	0,2
Ақтөбе	933,1	1,0	862,3	0,7
Алматы	666,6	0,7	1 032,8	0,8
Атырау	368,1	0,4	377,8	0,3
Батыс Қазақстан	526,3	0,6	1 465,1	1,2
Жамбыл	320,4	0,3	322,9	0,2
Қарағанды	1 641,9	1,8	3 523,8	2,8
Қостанай	216,4	0,2	779,9	0,6
Қызылорда	195,1	0,2	197,3	0,1
Маңғыстау	556,4	0,6	425,5	0,3
Оңтүстік Қазақстан	617,1	0,7	1 346,7	1,1
Павлодар	1 290,3	1,4	1 632,8	1,3
Солтүстік Қазақстан	446,7	0,5	617,2	0,5
Шығыс Қазақстан	1 480,4	1,6	2 002,4	1,6
Астана қаласы	4 504,1	4,8	6 943,3	5,5
Алматы қаласы	78 859,4	84,8	104 538,9	82,8

Жалғасы

Продолжение

	Жарнама және нарықты зерттеу саласындағы қызметтер Услуги в области рекламы и изучения рынка					
	2012		2013		2014	
	барлығы, млн. теңге всего, млн. тенге	қорытындыға пайызбен в процентах к итогу	барлығы, млн. теңге всего, млн. тенге	қорытындыға пайызбен в процентах к итогу	барлығы, млн. теңге всего, млн. тенге	қорытындыға пайызбен в процентах к итогу
<b>Қазақстан Республикасы</b>	136 316,9	100,0	154 466,1	100,0	154 116,5	100,0
Ақмола	132,8	0,1	259,8	0,2	776,4	0,5
Ақтөбе	734,8	0,5	779,5	0,5	843,7	0,5
Алматы	1 281,5	0,9	2 593,9	1,7	2 803,3	1,8
Атырау	415,8	0,3	400,4	0,3	561,6	0,4
Батыс Қазақстан	735,6	0,5	685,5	0,4	583,3	0,4
Жамбыл	449,6	0,3	611,3	0,4	845,1	0,5
Қарағанды	3 875,5	2,8	3 574,2	2,3	3 250,7	2,1
Қостанай	1 483,6	1,1	1 126,2	0,7	1 141,8	0,7
Қызылорда	197,6	0,1	262,5	0,2	293,8	0,2
Маңғыстау	393,9	0,3	571,4	0,4	553,5	0,4
Оңтүстік Қазақстан	1 181,5	0,9	1 600,7	1,0	2 570,7	1,7
Павлодар	1 602,6	1,2	1 999,5	1,3	1 814,4	1,2
Солтүстік Қазақстан	815,4	0,6	1 128,1	0,7	578,7	0,4
Шығыс Қазақстан	2 494,0	1,8	2 584,8	1,7	3 207,7	2,1
Астана қаласы	6 721,2	4,9	5 290,2	3,4	6 243,4	4,0
Алматы қаласы	113 801,5	83,5	130 998,1	84,8	128 048,4	83,1

Жалғасы

Продолжение

	Кәсіби, ғылыми және техникалық өзге де қызметтер Услуги профессиональные, научные и технические прочие			
	2010		2011	
	барлығы, млн. теңге всего, млн. тенге	қорытындыға пайызбен в процентах к итогу	барлығы, млн. теңге всего, млн. тенге	қорытындыға пайызбен в процентах к итогу
<b>Қазақстан Республикасы</b>	52 003,2	100,0	63 121,7	100,0
Ақмола	207,3	0,4	209,9	0,3
Ақтөбе	272,0	0,5	286,8	0,5
Алматы	92,1	0,2	695,2	1,1
Атырау	6 559,9	12,6	13 115,5	20,8
Батыс Қазақстан	183,0	0,4	315,6	0,5
Жамбыл	222,1	0,4	282,2	0,4
Қарағанды	437,0	0,8	723,8	1,1
Қостанай	348,3	0,7	372,1	0,6
Қызылорда	179,1	0,3	247,9	0,4
Маңғыстау	457,1	0,9	706,9	1,1
Оңтүстік Қазақстан	359,3	0,7	491,6	0,8
Павлодар	568,7	1,1	442,4	0,7
Солтүстік Қазақстан	230,5	0,4	353,3	0,6
Шығыс Қазақстан	920,9	1,8	912,8	1,4
Астана қаласы	2 178,1	4,2	3 962,6	6,3
Алматы қаласы	38 787,7	74,6	40 003,1	63,4

Жалғасы

Продолжение

	Кәсіби, ғылыми және техникалық өзге де қызметтер Услуги профессиональные, научные и технические прочие					
	2012		2013		2014	
	барлығы, млн. теңге всего, млн. тенге	қорытындыға пайызбен в процентах к итогу	барлығы, млн. теңге всего, млн. тенге	қорытындыға пайызбен в процентах к итогу	барлығы, млн. теңге всего, млн. тенге	қорытындыға пайызбен в процентах к итогу
<b>Қазақстан Республикасы</b>	107 111,1	100,0	96 510,5	100,0	138 821,7	100,0
Ақмола	347,7	0,3	462,6	0,5	625,2	0,4
Ақтөбе	16 709,4	15,6	384,2	0,4	930,4	0,7
Алматы	1 061,7	1,0	2 156,5	2,2	1 160,9	0,8
Атырау	33 405,2	31,2	29 057,5	30,1	28 043,6	20,2
Батыс Қазақстан	1 824,0	1,7	347,2	0,4	3 441,7	2,5
Жамбыл	264,0	0,2	198,5	0,2	325,5	0,2
Қарағанды	526,2	0,5	570,5	0,6	715,5	0,5
Қостанай	365,9	0,3	352,1	0,4	286,8	0,2
Қызылорда	291,3	0,3	76,5	0,1	201,6	0,1
Маңғыстау	1 247,7	1,2	815,6	0,8	3 575,9	2,6
Оңтүстік Қазақстан	706,5	0,7	578,2	0,6	528,4	0,4
Павлодар	619,7	0,6	407,7	0,4	661,3	0,5
Солтүстік Қазақстан	307,0	0,3	114,1	0,1	117,3	0,1
Шығыс Қазақстан	1 920,7	1,8	1 860,9	1,9	2 453,0	1,8
Астана қаласы	6 969,2	6,5	14 670,0	15,2	40 805,5	29,4
Алматы қаласы	40 544,9	37,9	44 458,4	46,1	54 949,1	39,6

Жалғасы

Продолжение

	Ветеринарлық қызметтер Услуги ветеринарные			
	2010		2011	
	барлығы, млн. теңге всего, млн. тенге	қорытындыға пайызбен в процентах к итогу	барлығы, млн. теңге всего, млн. тенге	қорытындыға пайызбен в процентах к итогу
<b>Қазақстан Республикасы</b>	12 439,3	100,0	16 446,2	100,0
Ақмола	313,0	2,5	407,6	2,5
Ақтөбе	220,2	1,8	261,9	1,6
Алматы	659,4	5,3	1 084,8	6,6
Атырау	322,4	2,6	416,1	2,5
Батыс Қазақстан	204,4	1,6	246,4	1,5
Жамбыл	1 471,3	11,8	2 410,7	14,7
Қарағанды	231,3	1,9	659,5	4,0
Қостанай	163,0	1,3	228,*	1,4
Қызылорда	648,2	5,2	530,4	3,2
Маңғыстау	93,9	0,8	127,3	0,8
Оңтүстік Қазақстан	1 012,1	8,1	825,6	5,0
Павлодар	454,0	3,7	406,1	2,5
Солтүстік Қазақстан	124,6	1,0	137,7	0,8
Шығыс Қазақстан	1 126,5	9,1	1 532,8	9,3
Астана қаласы	5 291,6	42,5	7 000,7	42,6
Алматы қаласы	103,4	0,8	169,6	1,0

Жалғасы

Продолжение

	Ветеринарлық қызметтер Услуги ветеринарные					
	2012		2013		2014	
	барлығы, млн. теңге всего, млн. тенге	қорытындыға пайызбен в процентах к итогу	барлығы, млн. теңге всего, млн. тенге	қорытындыға пайызбен в процентах к итогу	барлығы, млн. теңге всего, млн. тенге	қорытындыға пайызбен в процентах к итогу
<b>Қазақстан Республикасы</b>	21 277,7	100,0	29 617,7	100,0	34 931,3	100,0
Ақмола	490,5	2,3	877,4	3,0	944,0	2,7
Ақтөбе	397,9	1,9	759,3	2,6	748,3	2,2
Алматы	1 186,3	5,6	2 672,1	9,0	3 030,5	8,7
Атырау	343,9	1,6	770,9	2,6	702,3	2,0
Батыс Қазақстан	444,2	2,1	711,6	2,4	767,4	2,2
Жамбыл	3 107,0	14,6	2 618,1	8,8	2 873,7	8,2
Қарағанды	711,9	3,3	1 266,9	4,3	1 411,8	4,1
Қостанай	254,5	1,2	951,3	3,2	887,3	2,5
Қызылорда	479,0	2,3	1 093,9	3,7	1 165,8	3,3
Маңғыстау	221,6	1,0	377,2	1,3	316,3	0,9
Оңтүстік Қазақстан	1 727,3	8,1	1 875,2	6,3	4 387,9	12,6
Павлодар	840,5	4,0	1 559,4	5,3	1 317,3	3,8
Солтүстік Қазақстан	413,5	1,9	848,2	2,9	1 082,6	3,1
Шығыс Қазақстан	1540,9	7,2	1 911,0	6,5	1 337,3	3,8
Астана қаласы	8 864,2	41,7	10 872,1	36,7	13 528,9	38,7
Алматы қаласы	254,5	1,2	453,1	1,5	429,9	1,2

Жалғасы

Продолжение

	Жалға беру бойынша қызметтер Услуги по аренде			
	2010		2011	
	барлығы, млн. теңге всего, млн. тенге	қорытындыға пайызбен в процентах к итогу	барлығы, млн. теңге всего, млн. тенге	қорытындыға пайызбен в процентах к итогу
<b>Қазақстан Республикасы</b>	123 829,7	100,0	138 070,9	100,0
Ақмола	446,4	0,4	1 671,2	1,2
Ақтөбе	5 789,9	4,7	2 495,4	1,8
Алматы	887,0	0,7	1 010,5	0,7
Атырау	12 902,9	10,4	11 837,0	8,6
Батыс Қазақстан	3 281,4	2,6	4 126,1	3,0
Жамбыл	311,3	0,2	283,0	0,2
Қарағанды	5 151,6	4,2	6 329,8	4,6
Қостанай	305,1	0,2	333,9	0,2
Қызылорда	2 464,4	2,0	2 987,9	2,2
Маңғыстау	45 306,3	36,6	38 386,4	27,8
Оңтүстік Қазақстан	1 071,1	0,9	1 424,0	1,0
Павлодар	1 878,5	1,5	1 786,3	1,3
Солтүстік Қазақстан	314,2	0,3	393,6	0,3
Шығыс Қазақстан	1 512,8	1,2	9 369,0	6,8
Астана қаласы	9 128,3	7,4	13 149,4	9,5
Алматы қаласы	33 078,5	26,7	42 487,4	30,8

Жалғасы

Продолжение

	Жалға беру бойынша қызметтер Услуги по аренде					
	2012		2013		2014	
	барлығы, млн. теңге всего, млн. тенге	қорытындыға пайызбен в процентах к итогу	барлығы, млн. теңге всего, млн. тенге	қорытындыға пайызбен в процентах к итогу	барлығы, млн. теңге всего, млн. тенге	қорытындыға пайызбен в процентах к итогу
<b>Қазақстан Республикасы</b>	151 420,1	100,0	260 160,7	100,0	293 357,2	100,0
Ақмола	1 535,1	1,0	1 801,5	0,7	975,6	0,3
Ақтөбе	3 605,3	2,4	4 907,4	1,9	7 442,1	2,6
Алматы	542,8	0,4	10 787,0	4,1	2 043,6	0,7
Атырау	12 933,4	8,5	18 548,4	7,1	32 438,6	11,1
Батыс Қазақстан	3 493,2	2,3	7 954,7	3,1	9 439,2	3,2
Жамбыл	327,6	0,2	781,3	0,3	862,0	0,3
Қарағанды	5 330,7	3,5	5 138,4	2,0	7 951,5	2,7
Қостанай	481,5	0,3	2 567,3	1,0	2 311,6	0,8
Қызылорда	1 687,2	1,1	3 253,1	1,3	4 769,5	1,6
Маңғыстау	29 751,4	19,6	25 514,9	9,8	29 820,9	10,2
Оңтүстік Қазақстан	1 411,9	0,9	2 234,6	0,9	2 929,2	1,0
Павлодар	2 200,4	1,5	1 723,1	0,7	2 986,1	1,0
Солтүстік Қазақстан	220,8	0,1	739,4	0,3	623,9	0,2
Шығыс Қазақстан	9 457,8	6,2	14 108,4	5,4	15 646,0	5,3
Астана қаласы	18 855,8	12,5	105 032,2	40,4	112 115,8	38,2
Алматы қаласы	59 585,2	39,4	55 069,0	21,2	61 001,6	20,8

Жалғасы

Продолжение

	Жұмысқа орналастыру бойынша қызметтер Услуги по трудоустройству			
	2010		2011	
	барлығы, млн. теңге всего, млн. тенге	қорытындыға пайызбен в процентах к итогу	барлығы, млн. теңге всего, млн. тенге	қорытындыға пайызбен в процентах к итогу
<b>Қазақстан Республикасы</b>	107 144,7	100,0	119 081,4	100,0
Ақмола	66,9	0,1	17,6	0,0
Ақтөбе	382,1	0,3	451,7	0,4
Алматы	1 105,0	1,0	989,7	0,8
Атырау	95 845,1	89,5	104 074,5	87,4
Батыс Қазақстан	2 868,5	2,7	3 816,0	3,2
Жамбыл	-	-	44,4	0,0
Қарағанды	309,3	0,3	113,0	0,1
Қостанай	-	-	0,7	0,0
Қызылорда	284,4	0,3	745,9	0,6
Маңғыстау	259,1	0,2	990,6	0,8
Оңтүстік Қазақстан	4,2	0,0	82,1	0,1
Павлодар	-	-	-	-
Солтүстік Қазақстан	59,0	0,1	53,2	0,0
Шығыс Қазақстан	46,0	0,0	33,4	0,0
Астана қаласы	41,1	0,0	185,0	0,2
Алматы қаласы	5 874,0	5,5	7 483,6	6,3

Жалғасы

Продолжение

	Жұмысқа орналастыру бойынша қызметтер Услуги по трудоустройству					
	2012		2013		2014	
	барлығы, млн. теңге всего, млн. тенге	қорытындыға пайызбен в процентах к итогу	барлығы, млн. теңге всего, млн. тенге	қорытындыға пайызбен в процентах к итогу	барлығы, млн. теңге всего, млн. тенге	қорытындыға пайызбен в процентах к итогу
<b>Қазақстан Республикасы</b>	96 956,1	100,0	128 839,6	100,0	154 325,9	100,0
Ақмола	20,4	0,0	19,9	0,0	236,0	0,2
Ақтөбе	475,8	0,5	934,6	0,7	1 978,7	1,3
Алматы	36,7	0,0	1,8	0,0	2,3	0,0
Атырау	74 191,8	76,5	105 393,3	81,8	124 426,5	80,6
Батыс Қазақстан	1 145,7	1,2	3 153,4	2,4	4 430,4	2,9
Жамбыл	71,4	0,1	24,0	0,0	25,2	0,0
Қарағанды	832,9	0,9	1 228,6	1,0	2 093,1	1,4
Қостанай	64,9	0,1	128,3	0,1	162,9	0,1
Қызылорда	1 165,1	1,2	1 648,9	1,3	1 678,6	1,1
Маңғыстау	2 308,2	2,4	1 401,3	1,1	2 672,9	1,7
Оңтүстік Қазақстан	142,1	0,1	232,5	0,2	188,3	0,1
Павлодар	-	-	4,2	0,0	29,7	0,0
Солтүстік Қазақстан	71,9	0,1	35,0	0,0	36,2	0,0
Шығыс Қазақстан	5 168,9	5,3	357,9	0,3	93,1	0,1
Астана қаласы	243,9	0,3	155,9	0,1	364,7	0,2
Алматы қаласы	11 016,5	11,4	14 120,0	11,0	15 907,3	10,3

Жалғасы

Продолжение

	Тергеу жүргізу және қауіпсіздікті қамтамасыз ету бойынша қызметтер Услуги по проведению расследований и обеспечению безопасности			
	2010		2011	
	барлығы, млн. теңге всего, млн. тенге	қорытындыға пайызбен в процентах к итогу	барлығы, млн. теңге всего, млн. тенге	қорытындыға пайызбен в процентах к итогу
<b>Қазақстан Республикасы</b>	105 016,7	100,0	118 765,8	100,0
Ақмола	3 042,9	2,9	3 596,8	3,0
Ақтөбе	5 121,1	4,9	5 162,6	4,3
Алматы	718,9	0,7	1 854,9	1,6
Атырау	6 354,1	6,0	5 703,7	4,8
Батыс Қазақстан	2 192,5	2,1	2 478,3	2,1
Жамбыл	2 938,4	2,8	2 544,2	2,1
Қарағанды	8 433,6	8,0	9 186,4	7,7
Қостанай	2 435,9	2,3	2 620,1	2,2
Қызылорда	2 799,4	2,7	2 801,5	2,4
Маңғыстау	4 050,1	3,9	5 077,1	4,3
Оңтүстік Қазақстан	5 030,3	4,8	5 303,3	4,5
Павлодар	5 529,2	5,3	5 956,4	5,0
Солтүстік Қазақстан	1 425,0	1,3	1 877,3	1,6
Шығыс Қазақстан	6 161,4	5,9	6 099,6	5,1
Астана қаласы	13 981,2	13,3	18 638,4	15,7
Алматы қаласы	34 802,7	33,1	39 865,2	33,6

Жалғасы		Продолжение				
	Тергеу жүргізу және қауіпсіздікті қамтамасыз ету бойынша қызметтер Услуги по проведению расследований и обеспечению безопасности					
	2012		2013		2014	
	барлығы, млн. теңге всего, млн. тенге	қорытындыға пайызбен в процентах к итогу	барлығы, млн. теңге всего, млн. тенге	қорытындыға пайызбен в процентах к итогу	барлығы, млн. теңге всего, млн. тенге	қорытындыға пайызбен в процентах к итогу
Қазақстан Республикасы	131 941,5	100,0	144 278,4	100,0	157 452,7	100,0
Ақмола	3 572,5	2,7	3 822,8	2,6	4 690,8	3,0
Ақтөбе	7 358,4	5,6	7 364,6	5,1	7 266,0	4,6
Алматы	2 177,6	1,7	3 359,4	2,3	3 469,3	2,2
Атырау	10 901,8	8,3	9 686,5	6,7	9 990,1	6,3
Батыс Қазақстан	4 183,9	3,2	4 466,2	3,1	4 466,8	2,8
Жамбыл	2 652,8	2,0	3 045,1	2,1	3 336,0	2,1
Қарағанды	10 710,1	8,1	13 381,6	9,3	13 445,2	8,5
Қостанай	3 229,7	2,4	3 255,4	2,3	3 151,2	2,0
Қызылорда	2 665,2	2,0	3 795,2	2,6	4 345,7	2,8
Маңғыстау	5 369,5	4,1	5 207,5	3,6	6 767,6	4,3
Оңтүстік Қазақстан	6 444,9	4,9	7 186,4	5,0	9 103,7	5,8
Павлодар	6 292,5	4,8	6 803,0	4,7	7 736,8	4,9
Солтүстік Қазақстан	1 850,5	1,4	2 083,3	1,4	2 162,2	1,4
Шығыс Қазақстан	6 858,2	5,2	7 928,3	5,5	9 708,9	6,2
Астана қаласы	21 243,6	16,1	21 137,4	14,7	20 643,4	13,1
Алматы қаласы	36 430,3	27,6	41 755,7	28,9	47 168,8	30,0

Жалғасы	Продолжение			
	Ғимараттарға және аумақтарға қызмет көрсету саласындағы қызмет Услуги в области обслуживания зданий и территорий			
	2010		2011	
	барлығы, млн. теңге всего, млн. тенге	қорытындыға пайызбен в процентах к итогу	барлығы, млн. теңге всего, млн. тенге	қорытындыға пайызбен в процентах к итогу
Қазақстан Республикасы	30 208,5	100,0	40 928,1	100,0
Ақмола	1 630,9	5,4	1 189,1	2,9
Ақтөбе	446,0	1,5	794,6	1,9
Алматы	890,4	2,9	1 516,5	3,7
Атырау	3 490,6	11,6	5 393,3	13,2
Батыс Қазақстан	713,2	2,4	1 405,5	3,4
Жамбыл	137,4	0,5	261,4	0,6
Қарағанды	2 884,5	9,5	4 904,7	12,0
Қостанай	689,7	2,3	1 073,5	2,6
Қызылорда	526,2	1,7	593,8	1,5
Маңғыстау	1 484,5	4,9	1 506,2	3,7
Оңтүстік Қазақстан	865,0	2,9	1 513,5	3,7
Павлодар	639,3	2,1	667,1	1,6
Солтүстік Қазақстан	186,3	0,6	743,3	1,8
Шығыс Қазақстан	2 494,1	8,2	2 165,5	5,3
Астана қаласы	7 973,8	26,4	9 234,5	22,6
Алматы қаласы	5 156,6	17,1	7 965,6	19,5

Жалғасы	Продолжение					
	Ғимараттарға және аумақтарға қызмет көрсету саласындағы қызмет Услуги в области обслуживания зданий и территорий					
	2012		2013		2014	
	барлығы, млн. теңге всего, млн. тенге	қорытындыға пайызбен в процентах к итогу	барлығы, млн. теңге всего, млн. тенге	қорытындыға пайызбен в процентах к итогу	барлығы, млн. теңге всего, млн. тенге	қорытындыға пайызбен в процентах к итогу
Қазақстан Республикасы	55 347,2	100,0	69 692,8	100,0	97 964,4	100,0
Ақмола	1 318,0	2,4	1 600,4	2,3	2 437,1	2,5
Ақтөбе	715,3	1,3	1 777,5	2,6	3 649,9	3,7
Алматы	2 087,8	3,8	3 624,0	5,2	3 707,7	3,8
Атырау	7 010,3	12,7	9 076,3	13,0	9 982,9	10,2
Батыс Қазақстан	1 456,1	2,6	1 331,8	1,9	1 522,0	1,6
Жамбыл	661,4	1,2	990,5	1,4	634,7	0,6
Қарағанды	4 425,8	8,0	5 469,9	7,8	6 733,6	6,9
Қостанай	1 430,0	2,6	2 162,0	3,1	2 585,2	2,6
Қызылорда	1 988,9	3,6	1 590,3	2,3	1 672,8	1,7
Маңғыстау	1 577,4	2,9	1 982,8	2,8	4 015,3	4,1
Оңтүстік Қазақстан	1 492,4	2,7	1 663,4	2,4	2 995,7	3,1
Павлодар	824,1	1,5	785,2	1,1	2 474,9	2,5
Солтүстік Қазақстан	996,6	1,8	699,5	1,0	791,3	0,8
Шығыс Қазақстан	1 505,4	2,7	2 055,9	2,9	2 041,8	2,1
Астана қаласы	15 389,3	27,8	18 406,1	26,4	32 171,6	32,8
Алматы қаласы	12 468,6	22,5	16 477,2	23,6	20 547,9	21,0

Жалғасы

Продолжение

	Кеңселік әкімшілік, кеңселік қосалқы және өзге де қызметтер Услуги офисные административные, офисные вспомогательные и прочие			
	2010		2011	
	барлығы, млн. теңге всего, млн. тенге	қорытындыға пайызбен в процентах к итогу	барлығы, млн. теңге всего, млн. тенге	қорытындыға пайызбен в процентах к итогу
<b>Қазақстан Республикасы</b>	33 547,4	100,0	36 468,7	100,0
Ақмола	526,7	1,6	567,1	1,5
Ақтөбе	107,8	0,3	166,7	0,5
Алматы	104,8	0,3	403,2	1,1
Атырау	1 707,2	5,1	1 301,2	3,6
Батыс Қазақстан	1 527,6	4,6	691,5	1,9
Жамбыл	375,5	1,1	531,9	1,5
Қарағанды	593,2	1,8	1 065,8	2,9
Қостанай	167,8	0,5	190,6	0,5
Қызылорда	54,8	0,1	173,9	0,5
Маңғыстау	9 700,0	28,9	6 335,2	17,4
Оңтүстік Қазақстан	1 180,8	3,5	1 350,4	3,7
Павлодар	598,2	1,8	737,4	2,0
Солтүстік Қазақстан	364,9	1,1	618,4	1,7
Шығыс Қазақстан	1 062,1	3,2	1 727,8	4,7
Астана қаласы	4 424,6	13,2	6 196,2	17,0
Алматы қаласы	11 051,4	32,9	14 411,4	39,5

Жалғасы

Продолжение

	Кеңселік әкімшілік, кеңселік қосалқы және өзге де қызметтер Услуги офисные административные, офисные вспомогательные и прочие					
	2012		2013		2014	
	барлығы, млн. теңге всего, млн. тенге	қорытындыға пайызбен в процентах к итогу	барлығы, млн. теңге всего, млн. тенге	қорытындыға пайызбен в процентах к итогу	барлығы, млн. теңге всего, млн. тенге	қорытындыға пайызбен в процентах к итогу
<b>Қазақстан Республикасы</b>	54 174,7	100,0	54 092,5	100,0	68 019,0	100,0
Ақмола	818,3	1,5	1 083,5	2,0	1 356,7	2,0
Ақтөбе	398,0	0,7	581,5	1,1	557,2	0,8
Алматы	2 393,9	4,4	1 806,9	3,3	2 749,1	4,0
Атырау	1 612,8	3,0	2 284,1	4,2	2 871,4	4,2
Батыс Қазақстан	807,7	1,5	1 236,5	2,3	1 576,7	2,3
Жамбыл	4 579,9	8,5	665,2	1,2	856,7	1,3
Қарағанды	1 516,5	2,8	2 137,3	4,0	3 085,8	4,5
Қостанай	357,7	0,7	499,5	0,9	413,7	0,6
Қызылорда	193,8	0,4	236,3	0,4	783,1	1,2
Маңғыстау	11 421,7	21,1	3 766,3	7,0	2 504,0	3,7
Оңтүстік Қазақстан	2 102,5	3,9	1 084,2	2,0	1 270,9	1,9
Павлодар	817,3	1,5	959,4	1,8	748,9	1,1
Солтүстік Қазақстан	577,9	1,1	543,4	1,0	732,4	1,1
Шығыс Қазақстан	2 624,7	4,8	1 846,0	3,4	2 142,0	3,1
Астана қаласы	9 400,9	17,4	16 512,0	30,5	30 591,1	45,0
Алматы қаласы	14 551,2	26,9	18 850,3	34,8	15 779,3	23,2

Жалғасы

Продолжение

	Мемлекеттік басқару және қорғаныс саласындағы қызметтер, міндетті әлеуметтік қамтамасыз ету бойынша қызметтер* Услуги в области государственного управления и обороны; услуги по обязательному социальному обеспечению*	
	2010	2011
	барлығы, млн. теңге всего, млн. тенге	барлығы, млн. теңге всего, млн. тенге
<b>Қазақстан Республикасы</b>	815 065,7	1 009 479,9
Ақмола	7 380,7	9 289,8
Ақтөбе	6 935,8	8 160,9
Алматы	13 549,5	16 512,4
Атырау	5 323,2	5 347,3
Батыс Қазақстан	6 701,7	7 693,1
Жамбыл	7 370,6	9 149,3
Қарағанды	12 295,8	14 460,2
Қостанай	8 582,6	10 086,6
Қызылорда	7 502,5	10 528,0
Маңғыстау	6 195,6	6 069,1
Оңтүстік Қазақстан	13 234,1	16 311,8
Павлодар	7 393,3	8 348,8
Солтүстік Қазақстан	6 158,7	7 572,3
Шығыс Қазақстан	13 726,6	16 480,7
Астана қаласы	9 121,9	12 006,7
Алматы қаласы	13 748,0	17 679,3

Жалғасы

Продолжение

	Мемлекеттік басқару және қорғаныс саласындағы қызметтер, міндетті әлеуметтік қамтамасыз ету бойынша қызметтер* Услуги в области государственного управления и обороны; услуги по обязательному социальному обеспечению*		
	2012		2014
	барлығы, млн. теңге всего, млн. тенге	барлығы, млн. теңге всего, млн. тенге	барлығы, млн. теңге всего, млн. тенге
<b>Қазақстан Республикасы</b>	1 225 449,9	1 386 994,2	1 516 375,2
Ақмола	12 034,6	12 331,9	13 977,0
Ақтөбе	8 482,9	9 891,0	11 761,7
Алматы	17 763,0	19 635,6	29 741,6
Атырау	6 868,3	9 444,1	9 783,8
Батыс Қазақстан	8 331,8	8 686,0	10 679,2
Жамбыл	10 059,0	11 380,4	11 988,0
Қарағанды	17 753,4	19 530,0	20 079,7
Қостанай	10 873,1	11 514,4	12 496,8
Қызылорда	10 628,6	14 713,3	17 492,6
Маңғыстау	7 708,1	8 764,0	12 479,5
Оңтүстік Қазақстан	20 429,2	19 801,4	23 857,6
Павлодар	10 959,9	11 250,6	12 210,4
Солтүстік Қазақстан	8 203,4	9 463,8	9 809,4
Шығыс Қазақстан	20 244,9	20 173,5	20 698,0
Астана қаласы	17 386,1	17 267,5	13 707,7
Алматы қаласы	20 998,5	26 827,7	24 307,7

\* Қазақстан Республикасы бойынша қорытындыға мемлекеттік басқару секторы бойынша республикалық бюджеттен бөлінбеген көлемдер кіреді.  
В итог по Республике Казахстан включены нераспределенные объемы по сектору государственного управления из республиканского бюджета.

Жалғасы

Продолжение

	Шығармашылық, өнер және ойын-сауық саласындағы қызметтер Услуги в области творчества, искусства и развлечений			
	2010		2011	
	барлығы, млн. теңге всего, млн. тенге	қорытындыға пайызбен в процентах к итогу	барлығы, млн. теңге всего, млн. тенге	қорытындыға пайызбен в процентах к итогу
<b>Қазақстан Республикасы</b>	14 558,5	100,0	17 053,0	100,0
Ақмола	267,5	1,8	331,2	1,9
Ақтөбе	378,5	2,6	364,9	2,2
Алматы	175,9	1,2	474,4	2,8
Атырау	407,4	2,8	361,5	2,1
Батыс Қазақстан	409,0	2,8	450,4	2,7
Жамбыл	258,8	1,8	433,0	2,6
Қарағанды	1 282,5	8,8	1 340,7	7,9
Қостанай	425,8	2,9	528,1	3,1
Қызылорда	288,3	2,0	352,8	2,1
Маңғыстау	385,4	2,6	391,7	2,3
Оңтүстік Қазақстан	827,2	5,7	1 067,6	6,3
Павлодар	407,8	2,8	220,1	1,3
Солтүстік Қазақстан	331,1	2,3	361,4	2,1
Шығыс Қазақстан	481,3	3,3	848,0	5,0
Астана қаласы	2 920,8	20,1	3 259,5	19,1
Алматы қаласы	5 311,2	36,5	6 267,7	36,8

Жалғасы

Продолжение

	Шығармашылық, өнер және ойын-сауық саласындағы қызметтер Услуги в области творчества, искусства и развлечений					
	2012		2013		2014	
	барлығы, млн. теңге всего, млн. тенге	қорытындыға пайызбен в процентах к итогу	барлығы, млн. теңге всего, млн. тенге	қорытындыға пайызбен в процентах к итогу	барлығы, млн. теңге всего, млн. тенге	қорытындыға пайызбен в процентах к итогу
<b>Қазақстан Республикасы</b>	20 371,4	100,0	24 601,6	100,0	29 263,0	100,0
Ақмола	414,8	2,0	389,1	1,6	423,7	1,4
Ақтөбе	368,8	1,8	354,6	1,4	381,0	1,3
Алматы	583,9	2,9	420,2	1,7	591,2	2,0
Атырау	443,9	2,2	473,9	1,9	622,5	2,1
Батыс Қазақстан	480,0	2,4	516,7	2,1	631,2	2,2
Жамбыл	440,4	2,2	465,6	1,9	557,0	1,9
Қарағанды	1 453,7	7,1	1 548,7	6,3	1 652,5	5,6
Қостанай	877,3	4,3	709,1	2,9	751,5	2,6
Қызылорда	196,1	1,0	279,0	1,1	689,0	2,4
Маңғыстау	473,3	2,3	458,9	1,9	764,6	2,6
Оңтүстік Қазақстан	1 629,8	8,0	1 495,7	6,1	1 237,5	4,2
Павлодар	438,1	2,2	269,6	1,1	277,6	1,0
Солтүстік Қазақстан	389,9	1,9	431,2	1,8	488,0	1,7
Шығыс Қазақстан	630,0	3,1	666,3	2,7	734,0	2,5
Астана қаласы	5 387,4	26,4	8 966,9	36,4	11 484,8	39,2
Алматы қаласы	6 164,0	30,3	7 156,1	29,1	7 976,9	27,3



Жалғасы

Продолжение

	Кітапханалар, мұрағаттар, мұражайлар және өзге де мәдени мекемелердің қызметтері Услуги библиотек, архивов, музеев и прочих культурных учреждений			
	2010		2011	
	барлығы, млн. теңге всего, млн. тенге	қорытындыға пайызбен в процентах к итогу	барлығы, млн. теңге всего, млн. тенге	қорытындыға пайызбен в процентах к итогу
<b>Қазақстан Республикасы</b>	18 512,3	100,0	22 921,0	100,0
Ақмола	1 302,1	7,0	1 698,8	7,4
Ақтөбе	659,4	3,6	797,1	3,5
Алматы	1 266,7	6,8	1 351,5	5,9
Атырау	466,0	2,5	398,9	1,7
Батыс Қазақстан	1 023,5	5,5	1 210,3	5,3
Жамбыл	634,5	3,4	775,1	3,4
Қарағанды	2 047,2	11,1	2 303,9	10,0
Қостанай	955,8	5,2	1 206,9	5,3
Қызылорда	788,5	4,3	932,0	4,1
Маңғыстау	618,9	3,3	594,4	2,6
Оңтүстік Қазақстан	1 767,6	9,5	2 105,0	9,2
Павлодар	997,2	5,4	994,6	4,3
Солтүстік Қазақстан	623,1	3,4	710,6	3,1
Шығыс Қазақстан	1 679,4	9,1	2 121,3	9,3
Астана қаласы	662,3	3,6	1 059,9	4,6
Алматы қаласы	3 020,1	16,3	4 660,7	20,3

Жалғасы

Продолжение

	Кітапханалар, мұрағаттар, мұражайлар және өзге де мәдени мекемелердің қызметтері Услуги библиотек, архивов, музеев и прочих культурных учреждений					
	2012		2013		2014	
	барлығы, млн. теңге всего, млн. тенге	қорытындыға пайызбен в процентах к итогу	барлығы, млн. теңге всего, млн. тенге	қорытындыға пайызбен в процентах к итогу	барлығы, млн. теңге всего, млн. тенге	қорытындыға пайызбен в процентах к итогу
<b>Қазақстан Республикасы</b>	25 927,3	100,0	28 690,8	100,0	29 546,2	100,0
Ақмола	1 873,9	7,2	1 979,0	6,9	2 532,7	8,6
Ақтөбе	859,5	3,3	953,6	3,3	1 042,6	3,5
Алматы	1 554,1	6,0	3 095,4	10,8	1 994,2	6,8
Атырау	880,8	3,4	442,9	1,5	458,1	1,6
Батыс Қазақстан	1 262,7	4,9	1 290,9	4,5	1 304,5	4,4
Жамбыл	976,0	3,8	1 142,5	4,0	1 410,5	4,8
Қарағанды	2 480,1	9,6	2 561,3	8,9	2 755,8	9,3
Қостанай	1 457,3	5,6	1 421,0	5,0	1 491,5	5,0
Қызылорда	1 040,0	4,0	1 090,9	3,8	1 752,7	5,9
Маңғыстау	690,4	2,7	718,0	2,5	810,5	2,7
Оңтүстік Қазақстан	2 474,2	9,5	3 517,5	12,3	3 103,5	10,5
Павлодар	1 062,1	4,1	1 092,3	3,8	1 011,8	3,4
Солтүстік Қазақстан	1 035,6	4,0	1 129,0	3,9	1 140,3	3,9
Шығыс Қазақстан	2 685,8	10,4	3 028,5	10,6	3 037,9	10,3
Астана қаласы	1 428,1	5,5	1 601,1	5,6	1 515,7	5,1
Алматы қаласы	4 166,7	16,1	3 626,9	12,6	4 183,9	14,2

Жалғасы

Продолжение

	Құмар ойындар және бас тігуді ұйымдастыру бойынша қызметтер Услуги по организации азартных игр и заключению пари			
	2010		2011	
	барлығы, млн. теңге всего, млн. тенге	қорытындыға пайызбен в процентах к итогу	барлығы, млн. теңге всего, млн. тенге	қорытындыға пайызбен в процентах к итогу
<b>Қазақстан Республикасы</b>	9 274,0	100,0	13 459,6	100,0
Ақмола	1 115,6	12,0	3 219,0	23,9
Ақтөбе	-	-	1,4	0,0
Алматы	3 632,9	39,2	5 627,0	41,8
Атырау	15,1	0,2	20,1	0,2
Батыс Қазақстан	-	-	-	-
Жамбыл	107,2	1,1	98,6	0,7
Қарағанды	-	-	-	-
Қостанай	29,8	0,3	28,6	0,2
Қызылорда	72,1	0,8	78,3	0,6
Маңғыстау	8,0	0,1	70,9	0,5
Оңтүстік Қазақстан	57,3	0,6	-	-
Павлодар	81,1	0,9	110,1	0,8
Солтүстік Қазақстан	55,4	0,6	52,3	0,4
Шығыс Қазақстан	32,1	0,3	-	-
Астана қаласы	1 137,1	12,3	1 144,2	8,5
Алматы қаласы	2 930,3	31,6	3 009,1	22,4

Жалғасы

Продолжение

	Құмар ойындар және бас тігуді ұйымдастыру бойынша қызметтер Услуги по организации азартных игр и заключению пари					
	2012		2013		2014	
	барлығы, млн. теңге всего, млн. тенге	қорытындыға пайызбен в процентах к итогу	барлығы, млн. теңге всего, млн. тенге	қорытындыға пайызбен в процентах к итогу	барлығы, млн. теңге всего, млн. тенге	қорытындыға пайызбен в процентах к итогу
<b>Қазақстан Республикасы</b>	15 676,8	100,0	22 769,7	100,0	24 551,8	100,0
Ақмола	2 174,9	13,9	9 305,4	40,9	9 783,2	39,8
Ақтөбе	17,6	0,1	3,2	0,0	5,4	0,0
Алматы	6 937,7	44,3	8 221,4	36,1	9 295,8	37,9
Атырау	5,8	0,0	6,7	0,0	11,1	0,0
Батыс Қазақстан	-	-	8,7	0,0	43,9	0,2
Жамбыл	90,3	0,6	3,6	0,0	12,3	0,1
Қарағанды	3,5	0,0	23,9	0,1	100,1	0,4
Қостанай	28,3	0,2	33,3	0,1	29,0	0,1
Қызылорда	70,3	0,4	82,2	0,4	66,8	0,3
Маңғыстау	111,0	0,7	11,7	0,1	2,0	0,0
Оңтүстік Қазақстан	15,7	0,1	54,4	0,2	13,7	0,1
Павлодар	97,1	0,6	105,4	0,5	84,6	0,3
Солтүстік Қазақстан	55,5	0,4	57,2	0,3	142,3	0,6
Шығыс Қазақстан	9,5	0,1	8,5	0,0	26,3	0,1
Астана қаласы	1 666,2	10,6	543,8	2,4	1 260,1	5,1
Алматы қаласы	4 393,4	28,0	4 300,3	18,9	3 675,2	15,0

Жалғасы

Продолжение

	Спорт қызметтері және демалысты ұйымдастыру бойынша қызметтер Услуги спортивные и услуги по организации отдыха			
	2010		2011	
	барлығы, млн. теңге всего, млн. тенге	қорытындыға пайызбен в процентах к итогу	барлығы, млн. теңге всего, млн. тенге	қорытындыға пайызбен в процентах к итогу
<b>Қазақстан Республикасы</b>	55 547,8	100,0	71 980,8	100,0
Ақмола	1 680,7	3,0	2 023,6	2,8
Ақтөбе	3 937,4	7,1	3 680,9	5,1
Алматы	2 297,1	4,1	4 315,4	6,0
Атырау	2 161,8	3,9	2 074,0	2,9
Батыс Қазақстан	2 149,3	3,9	2 570,1	3,6
Жамбыл	1 555,8	2,8	2 187,9	3,0
Қарағанды	6 739,4	12,1	7 962,3	11,1
Қостанай	1 998,9	3,6	2 372,7	3,3
Қызылорда	1 091,5	2,0	1 173,1	1,6
Маңғыстау	1 538,7	2,8	1 795,3	2,5
Оңтүстік Қазақстан	2 683,3	4,8	3 457,9	4,8
Павлодар	3 510,1	6,3	4 050,7	5,6
Солтүстік Қазақстан	673,5	1,2	864,1	1,2
Шығыс Қазақстан	2 162,9	3,9	3 681,9	5,1
Астана қаласы	8 330,1	15,0	13 384,3	18,6
Алматы қаласы	13 037,3	23,5	16 386,6	22,8

Жалғасы

Продолжение

	Спорт қызметтері және демалысты ұйымдастыру бойынша қызметтер Услуги спортивные и услуги по организации отдыха					
	2012		2013		2014	
	барлығы, млн. теңге всего, млн. тенге	қорытындыға пайызбен в процентах к итогу	барлығы, млн. теңге всего, млн. тенге	қорытындыға пайызбен в процентах к итогу	барлығы, млн. теңге всего, млн. тенге	қорытындыға пайызбен в процентах к итогу
<b>Қазақстан Республикасы</b>	84 465,1	100,0	101 387,7	100,0	118 721,0	100,0
Ақмола	2 271,5	2,7	2 633,5	2,6	3 075,5	2,6
Ақтөбе	4 554,7	5,4	4 905,3	4,8	6 484,7	5,5
Алматы	5 053,3	6,0	8 182,6	8,1	7 391,4	6,2
Атырау	1 990,4	2,4	4 498,0	4,4	4 672,4	3,9
Батыс Қазақстан	3 082,6	3,6	4 287,0	4,2	3 937,9	3,3
Жамбыл	3 072,7	3,6	3 787,9	3,7	4 503,2	3,8
Қарағанды	8 361,9	9,9	11 252,2	11,1	10 748,8	9,1
Қостанай	3 465,8	4,1	3 527,6	3,5	3 979,8	3,4
Қызылорда	1 172,4	1,4	2 129,6	2,1	4 074,2	3,4
Маңғыстау	1 803,4	2,1	2 027,4	2,0	2 849,4	2,4
Оңтүстік Қазақстан	5 050,1	6,0	5 614,5	5,5	5 889,9	5,0
Павлодар	5 858,5	6,9	5 831,3	5,8	6 659,7	5,6
Солтүстік Қазақстан	1 158,6	1,4	1 349,3	1,3	1 758,1	1,5
Шығыс Қазақстан	3 980,2	4,7	4 685,1	4,6	5 259,3	4,4
Астана қаласы	18 424,4	21,8	20 412,9	20,1	28 393,7	23,9
Алматы қаласы	15 164,6	18,0	16 263,5	16,0	19 042,8	16,0

Жалғасы

Продолжение

	Компьютерлерді, жеке қолданатын заттарды және тұрмыстық тауарларды жөндеу бойынша қызметтер Услуги по ремонту компьютеров, предметов личного потребления и бытовых товаров			
	2010		2011	
	барлығы, млн. теңге всего, млн. тенге	қорытындыға пайызбен в процентах к итогу	барлығы, млн. теңге всего, млн. тенге	қорытындыға пайызбен в процентах к итогу
<b>Қазақстан Республикасы</b>	12 596,4	100,0	16 214,3	100,0
Ақмола	560,8	4,5	563,1	3,5
Ақтөбе	711,4	5,6	287,1	1,8
Алматы	706,5	5,6	710,0	4,4
Атырау	66,3	0,5	170,3	1,1
Батыс Қазақстан	266,9	2,1	438,9	2,7
Жамбыл	271,1	2,1	356,1	2,2
Қарағанды	916,2	7,3	942,2	5,8
Қостанай	529,0	4,2	541,4	3,3
Қызылорда	72,5	0,6	103,7	0,6
Маңғыстау	1 625,6	12,9	642,0	4,0
Оңтүстік Қазақстан	365,8	2,9	397,5	2,4
Павлодар	299,5	2,4	417,8	2,6
Солтүстік Қазақстан	146,7	1,2	153,5	0,9
Шығыс Қазақстан	518,6	4,1	666,6	4,1
Астана қаласы	612,0	4,9	1 496,4	9,2
Алматы қаласы	4 927,5	39,1	8 327,7	51,4

Жалғасы

Продолжение

	Компьютерлерді, жеке қолданатын заттарды және тұрмыстық тауарларды жөндеу бойынша қызметтер Услуги по ремонту компьютеров, предметов личного потребления и бытовых товаров					
	2012		2013		2014	
	барлығы, млн. теңге всего, млн. тенге	қорытындыға пайызбен в процентах к итогу	барлығы, млн. теңге всего, млн. тенге	қорытындыға пайызбен в процентах к итогу	барлығы, млн. теңге всего, млн. тенге	қорытындыға пайызбен в процентах к итогу
<b>Қазақстан Республикасы</b>	16 564,1	100,0	19 272,8	100,0	21 516,7	100,0
Ақмола	441,6	2,7	490,8	2,5	533,2	2,5
Ақтөбе	567,6	3,4	336,7	1,7	457,0	2,1
Алматы	387,1	2,3	571,0	3,0	493,6	2,3
Атырау	352,5	2,1	143,8	0,7	803,5	3,7
Батыс Қазақстан	648,5	3,9	647,7	3,4	719,7	3,3
Жамбыл	357,9	2,2	370,3	1,9	406,7	1,9
Қарағанды	1 052,0	6,4	1 394,0	7,2	1 976,2	9,2
Қостанай	770,4	4,7	975,8	5,1	882,7	4,1
Қызылорда	70,3	0,4	206,9	1,1	162,2	0,8
Маңғыстау	259,3	1,6	279,0	1,4	298,2	1,4
Оңтүстік Қазақстан	643,7	3,9	570,3	3,0	493,1	2,3
Павлодар	473,6	2,9	845,2	4,4	742,8	3,5
Солтүстік Қазақстан	191,0	1,2	388,6	2,0	414,8	1,9
Шығыс Қазақстан	1 597,3	9,6	842,7	4,4	1 008,2	4,7
Астана қаласы	1 344,8	8,1	1 572,0	8,2	2 238,7	10,4
Алматы қаласы	7 406,5	44,7	9 638,0	50,0	9 885,9	45,9

Жалғасы

Продолжение

	Өзге де жеке қызметтер Услуги индивидуальные прочие			
	2010		2011	
	барлығы, млн. теңге всего, млн. тенге	қорытындыға пайызбен в процентах к итогу	барлығы, млн. теңге всего, млн. тенге	қорытындыға пайызбен в процентах к итогу
<b>Қазақстан Республикасы</b>	27 221,4	100,0	39 418,0	100,0
Ақмола	637,4	2,3	671,9	1,7
Ақтөбе	687,4	2,5	673,5	1,7
Алматы	1 157,7	4,2	2 643,1	6,7
Атырау	3 475,6	12,8	4 810,7	12,2
Батыс Қазақстан	1 919,3	7,1	2 935,9	7,5
Жамбыл	512,7	1,9	735,1	1,9
Қарағанды	1 176,1	4,3	1 234,4	3,1
Қостанай	1 165,9	4,3	1 504,1	3,8
Қызылорда	398,9	1,5	860,2	2,2
Маңғыстау	753,0	2,8	1 194,7	3,0
Оңтүстік Қазақстан	1 087,9	4,0	1 737,9	4,4
Павлодар	1 358,8	5,0	1 004,9	2,6
Солтүстік Қазақстан	360,3	1,3	465,2	1,2
Шығыс Қазақстан	1 588,4	5,8	2 692,3	6,8
Астана қаласы	2 606,1	9,6	1 658,9	4,2
Алматы қаласы	8 335,9	30,6	14 595,2	37,0

Соңы

Окончание

	Өзге де жеке қызметтер Услуги индивидуальные прочие					
	2012		2013		2014	
	барлығы, млн. теңге всего, млн. тенге	қорытындыға пайызбен в процентах к итогу	барлығы, млн. теңге всего, млн. тенге	қорытындыға пайызбен в процентах к итогу	барлығы, млн. теңге всего, млн. тенге	қорытындыға пайызбен в процентах к итогу
<b>Қазақстан Республикасы</b>	45 650,8	100,0	91 885,8	100,0	106 013,7	100,0
Ақмола	692,7	1,5	1 145,5	1,2	1 307,5	1,2
Ақтөбе	1 238,5	2,7	1 449,3	1,6	1 192,9	1,1
Алматы	2 696,1	5,9	5 230,2	5,7	6 670,0	6,3
Атырау	5 900,4	12,9	3 600,0	3,9	4 455,4	4,2
Батыс Қазақстан	1 606,7	3,5	547,5	0,6	4 528,8	4,3
Жамбыл	1 521,0	3,3	1 062,3	1,2	1 206,2	1,2
Қарағанды	1 351,1	3,0	1 821,1	2,0	2 226,7	2,1
Қостанай	1 438,4	3,2	2 265,1	2,5	2 159,9	2,0
Қызылорда	400,2	0,9	542,9	0,6	516,1	0,5
Маңғыстау	1 551,0	3,4	1 013,7	1,1	9 652,3	9,1
Оңтүстік Қазақстан	1 607,6	3,5	4 378,1	4,8	3 283,5	3,1
Павлодар	1 235,6	2,7	4 292,7	4,7	1 637,3	1,6
Солтүстік Қазақстан	692,8	1,5	538,8	0,6	653,3	0,6
Шығыс Қазақстан	3 606,8	7,9	3 094,9	3,4	4 808,0	4,5
Астана қаласы	2 211,6	4,8	8 419,2	9,2	10 078,0	9,5
Алматы қаласы	17 900,2	39,2	52 484,5	57,1	51 637,8	48,7

**Туризм**

Туризм - жеке тұлғалардың уақытша болатын елде (жерде) жиырма төрт сағаттан бір жылға дейін не жиырма төрт сағаттан аз уақытқа созылатын, бірақ түнейтін, ақылы қызметпен байланысты емес мақсаттағы саяхаты.

Туризм - путешествие физических лиц продолжительностью от двадцати четырех часов до одного года либо меньше двадцати четырех часов, но с ночевкой в целях, не связанных с оплачиваемой деятельностью в стране (месте) временного пребывания.

**7.82 Орналастыру орындарында жұмысының негізгі көрсеткіштері**  
**Основные показатели работы мест размещения**

	Орналастыру орындарының саны, бірлік Количество мест размещения, единиц					Бөлмелер саны, бірлік Количество номеров, единиц				
	2010	2011	2012	2013	2014	2010	2011	2012	2013	2014
<b>Қазақстан Республикасы</b>	1 494	1 494	1 526	1 678	2 056	34 353	37 368	37 786	41 197	49 128
Ақмола	225	231	165	228	292	2 475	2 696	2 886	3 682	4 539
Ақтөбе	38	41	50	47	61	985	1 011	1 310	1 278	1 469
Алматы	216	143	135	172	243	2 150	2 300	1 894	2 433	3 729
Атырау	57	57	55	46	65	2 050	1 948	1 984	1 865	2 601
Батыс Қазақстан	39	42	51	43	48	1 329	1 256	1 292	1 447	1 490
Жамбыл	42	48	54	65	88	582	669	705	838	1 154
Қарағанды	129	139	148	165	182	3 221	3 335	3 451	4 582	4 142
Қостанай	57	58	70	80	95	1 093	1 173	1 244	1 473	1 711
Қызылорда	48	43	49	55	72	702	651	632	689	844
Маңғыстау	27	31	44	53	55	1 182	1 322	1 520	2 124	2 182
Оңтүстік Қазақстан	70	78	122	102	114	1 308	1 303	1 771	1 812	2 337
Павлодар	55	59	58	60	68	1 856	1 911	1 924	2 051	2 199
Солтүстік Қазақстан	37	44	49	54	60	640	671	735	768	838
Шығыс Қазақстан	219	245	245	277	331	4 810	5 111	5 032	5 349	6 557
Астана қаласы	120	134	140	141	160	4 264	4 694	4 885	5 492	6 383
Алматы қаласы	115	101	91	90	122	5 706	7 317	6 521	5 314	6 953

**7.83 Орналастыру орындарында қызмет көрсетілген келушілер**  
**Обслужено посетителей в местах размещения**

	Қызмет көрсетілген келермендер саны, мың адам Количество обслуженных посетителей, тыс. человек					Ұсынылған төсек-тәулік, мың төсек-тәулік Предоставлено койко-суток, тыс. койко-суток				
	2010	2011	2012	2013	2014	2010	2011	2012	2013	2014
<b>Қазақстан Республикасы</b>	2 548,7	2 845,8	3 026,2	3 307,8	3 808,9	5 629,2	7 085,0	7 560,1	7 186,4	7 213,3
Ақмола	130,2	162,8	178,1	249,5	252,0	312,6	496,3	499,4	762,2	558,6
Ақтөбе	62,0	87,9	80,3	84,3	85,1	128,6	164,8	194,7	224,8	220,5
Алматы	152,4	135,6	110,5	116,5	196,7	223,3	165,5	222,8	276,4	355,0
Атырау	298,9	213,6	209,7	232,3	193,3	528,4	515,2	448,1	519,9	438,4
Батыс Қазақстан	54,0	52,9	49,7	71,0	72,9	179,8	241,0	151,5	224,0	318,1
Жамбыл	54,6	63,6	70,6	86,4	97,4	94,8	93,7	160,1	163,3	127,9
Қарағанды	200,7	222,4	212,7	215,0	260,9	514,0	582,7	588,9	507,5	659,4
Қостанай	88,4	124,0	153,7	181,8	186,2	172,8	287,4	259,1	267,7	293,2

Жалғасы

Продолжение

	Қызмет көрсетілген келермендер саны, мың адам Количество обслуженных посетителей, тыс. человек					Ұсынылған төсек-тәулік, мың төсек-тәулік Предоставлено койко-суток, тыс. койко-суток				
	2010	2011	2012	2013	2014	2010	2011	2012	2013	2014
Қызылорда	32,1	30,2	31,9	38,7	41,5	81,0	79,4	73,0	94,4	108,6
Маңғыстау	157,5	146,6	177,5	176,3	174,5	544,6	694,0	467,6	431,2	324,3
Оңтүстік Қазақстан	92,6	81,0	101,9	117,8	133,3	129,0	142,5	207,4	265,9	276,0
Павлодар	85,2	102,5	97,3	94,2	105,5	233,7	391,6	348,9	274,0	303,1
Солтүстік Қазақстан	52,2	52,0	68,7	65,2	64,5	73,3	75,8	112,1	95,3	91,1
Шығыс Қазақстан	287,8	355,6	375,4	387,0	453,1	742,4	915,6	896,3	928,0	996,7
Астана қаласы	422,5	512,8	556,6	608,3	730,8	748,1	884,9	1 012,8	1 130,3	999,7
Алматы қаласы	377,6	502,3	551,8	583,5	761,2	922,8	1 354,6	1 917,4	1 021,5	1 142,7

**7.84 Орналастыру орындарында бір жолғы сыйымдылығы және толтырымдылығы  
Единовременная вместимость и заполняемость мест размещения**

	Бір уақыттағы толтырымдылығы, төсек-орын Единовременная вместимость, койко-мест					Толтырымдылығы, % Заполняемость, %				
	2010	2011	2012	2013	2014	2010	2011	2012	2013	2014
<b>Қазақстан Республикасы</b>	76 053	81 015	83 103	92 053	109 094	20,3	24,0	24,9	21,4	22,0
Ақмола	5 893	5 827	6 287	9 572	11 922	14,5	23,3	21,7	21,8	11,1
Ақтөбе	1 580	1 653	3 082	3 026	3 704	22,3	27,3	17,3	20,4	16,8
Алматы	5 159	5 387	4 659	5 564	8 020	11,9	8,4	13,1	13,6	17,5
Атырау	3 071	2 951	2 964	2 707	4 081	47,1	47,8	41,3	52,6	31,5
Батыс Қазақстан	2 546	2 271	2 303	2 632	2 738	19,4	29,1	18,0	23,3	34,9
Жамбыл	1 056	1 121	1 194	1 566	1 878	24,6	22,9	36,6	28,6	18,7
Қарағанды	9 298	9 495	9 738	11 410	10 940	15,1	16,8	16,5	12,2	29,7
Қостанай	2 041	2 293	2 438	3 080	5 108	23,2	34,3	29,0	23,8	24,5
Қызылорда	1 238	1 124	1 082	1 183	1 486	22,1	19,4	18,4	21,9	20,9
Маңғыстау	2 422	2 150	2 539	3 370	3 324	61,6	88,4	50,3	35,1	32,4
Оңтүстік Қазақстан	2 347	2 323	4 167	4 224	5 389	15,1	16,8	13,6	17,2	15,8
Павлодар	4 873	5 026	4 739	5 177	5 394	13,1	21,3	20,1	14,5	12,3
Солтүстік Қазақстан	1 699	1 793	1 727	1 787	1 999	11,8	11,6	17,7	14,6	16,2
Шығыс Қазақстан	15 021	15 936	15 918	17 401	21 088	13,5	15,7	15,4	14,6	15,8
Астана қаласы	7 218	7 798	8 031	9 134	10 346	28,4	31,1	34,5	33,9	28,2
Алматы қаласы	10 591	13 867	12 235	10 220	11 677	23,9	26,8	42,8	27,4	26,9

## Көлік Транспорт

Бөлімде көлік пен байланыс қызметі туралы деректер берілген.

Қазақстан Республикасының көлігі – оның аумағында тіркелген теміржол, автомобиль, теңіз, ішкі су, әуе, қалалық электр, оның ішінде метрополитен, сондай-ақ Қазақстан Республикасы аумағындағы магистралдық құбыр көлігі.

Жолаушыларды тасымалдау – белгілі бір уақыт кезеңінде тасымалданған жолаушылар саны. Көлік, қатынас түрлері бойынша есептеледі. Жолаушыларды тасымалдау статистикасындағы байқау бірлігі жолаушы-сапары болып саналады.

Көліктің жолаушылар айналымы - жолаушыларды тасымалдау бойынша көліктің жұмыс көлемі. Жолаушылар айналымының өлшем бірлігі жолаушы-километр, яғни жолаушыны 1 шақырым қашықтыққа орын ауыстыру болып табылады. Тасымалдаудың әрбір ұстанымы бойынша жолаушылар санын тасымалдау қашықтығына көбейтудің жиынтықталуымен анықталады, көлік түрлері тасымалдау қатынастары бойынша бөлек есептеледі.

Тасымалданған жүктер (жүктерді тасымалдау көлемі) – көлікпен тасымалданған жүктер саны (тоннамен). Жүкті тасымалдау көлемі көлік түрлері, қатынастары, жүк түрлері бойынша есепке алынады.

Көліктің жүк айналымы – жүктерді тасымалдау бойынша көлік жұмыстарының көлемі, тонна-километрмен көрсетіледі. Тасымалданатын жүктің әрбір партиясының (жөнелтудің) салмағын оны тасымалдау ара қашықтығына көбейтудің жиынтықталуы арқылы анықталады.

Жүк, жолаушылар тасымалы көлеміне (жүк айналымы, жолаушылар айналымы) қызметінің негізгі түрі “көлік” кәсіпорындарының деректері, сондай-ақ көліктік емес кәсіпорындардың және коммерциялық тасымалмен айналысатын кәсіпкерлердің орындаған жүк және жолаушылар тасымалы көлемін бағалау да енгізілген.

Қатынас жол желісінің ұзындығы – көлік қатынасы жол учаскелерінің километрмен өлшенетін жалпы ұзындығы. Қатынас жол желісінің ұзындығы есепті күнге желіні жасайтын бөлек учаскелердің ұзындықтарын қосу арқылы анықталады.

Қатынас жолдары торабының тығыздығы - елдің немесе өңірдің аумағындағы көлем бірлігіне келетін (әдетте 1000 км<sup>2</sup>), километрмен алғандағы жол қатынасының ұзындығы.

### Қатынас жолдарының пайдалану ұзындығы Эксплуатационная длина путей сообщения

В разделе представлены данные о работе транспорта и связи.

Транспорт Республики Казахстан – это зарегистрированный на ее территории железнодорожный, автомобильный, морской, внутренний водный, воздушный, городской электрический, в том числе метрополитен, а также находящийся на территории Республики Казахстан магистральный трубопроводный транспорт.

Перевезено пассажиров – число пассажиров, перевезенных за определенный период времени. Число перевезенных пассажиров учитывается по видам транспорта, сообщений. Единицей наблюдения в статистике перевозок пассажиров является пассажиро-поездка.

Пассажирооборот транспорта – объем работы транспорта по перевозкам пассажиров. Единицей измерения пассажирооборота является пассажиро-километр, т.е. перемещение пассажира на расстояние в 1 км. Определяется суммированием произведений количества пассажиров по каждой позиции перевозки на расстояние перевозки; вычисляется отдельно по видам транспорта, сообщениям перевозок, другим признакам.

Перевезено грузов (объем перевозок грузов) – количество грузов в тоннах, перевезенных транспортом. Объем перевезенных грузов учитывается по видам транспорта, сообщений, роду грузов.

Грузооборот транспорта – объем работы транспорта по перевозкам грузов, выражается в тонно-километрах. Грузооборот транспорта определяется как сумма произведений веса каждой партии (отправки) перевозимого груза на расстояние ее перевозки.

В объем перевозок грузов, пассажиров (грузооборота, пассажирооборота) включены данные предприятий с основным видом деятельности “транспорт”, а также оценка объемов грузо- и пассажиро-перевозок, выполненных индивидуальными предпринимателями, занимающимися коммерческими перевозками.

Протяженность сети путей сообщения – суммарная протяженность в километрах участков путей транспортного сообщения. Протяженность сети путей сообщения определяется на отчетную дату путем суммирования длин отдельных участков, образующих сеть.

Густота сети путей сообщения - протяженность путей сообщения в километрах, приходящаяся на единицу площади территории (обычно 1000 км<sup>2</sup>) страны или региона.

### 7.85 Жалпы пайдаланудағы теміржол жолдары\* Железнодорожные пути общего пользования\*

жыл соңына, км

на конец года, км

	2010	2011	2012	2013	2014
<b>Қазақстан Республикасы</b>	14 680	14 617	15 058	15 066	15 066
Ақмола	1 619	1 559	1 559	1 559	1 559
Ақтөбе	1 443	1 443	1 443	1 443	1 443
Алматы	1 099	1 099	1 394	1 402	1 402
Атырау	742	742	742	742	742
Батыс Қазақстан	431	431	431	431	431
Жамбыл	1 104	1 103	1 104	1 104	1 104
Қарағанды	1 940	1 940	1 940	1 940	1 940
Қостанай	1 275	1 271	1 271	1 271	1 271
Қызылорда	755	755	755	755	755
Маңғыстау	784	784	926	926	926

Жалғасы					Продолжение
	2010	2011	2012	2013	2014
Оңтүстік Қазақстан	552	552	552	552	552
Павлодар	926	925	925	925	925
Солтүстік Қазақстан	804	807	807	807	807
Шығыс Қазақстан	1 206	1 206	1 209	1 209	1 209

\* Басқа мемлекеттер аумағындағы Қазақстан Республикасының жолдарысыз.

Без дорог Республики Казахстан на территории других государств.

### 7.86 Жалпы пайдаланудағы автомобиль жолдарының ұзындығы\* Протяженность автомобильных дорог общего пользования\*

Жыл соңына, км					на конец года, км
	2010	2011	2012	2013	2014
<b>Қазақстан Республикасы</b>	96 018	97 155	97 418	96 873	96 421
Ақмола	7 886	7 886	8 111	7 900	7 864
Ақтөбе	6 091	6 091	6 091	6 595	6 595
Алматы	9 472	9 472	9 482	9 482	9 317
Атырау	2 752	3 915	3 915	3 052	3 052
Батыс Қазақстан	6 527	6 531	6 531	6 531	6 531
Жамбыл	5 305	5 280	5 291	5 335	5 351
Қарағанды	8 844	8 844	8 844	8 844	8 844
Қостанай	9 515	9 515	9 517	9 516	9 290
Қызылорда	3 337	3 338	3 360	3 359	3 352
Маңғыстау	2 489	2 489	2 586	2 586	2 586
Оңтүстік Қазақстан	7 289	7 289	7 198	7 181	7 147
Павлодар	5 666	5 665	5 658	5 658	5 658
Солтүстік Қазақстан	9 003	8 998	8 998	8 998	8 998
Шығыс Қазақстан	11 842	11 842	11 836	11 836	11 836

### 7.87 Республикалық, облыстық және аудандық маңызы бар автомобиль жолдарының ұзындығы\* Протяженность автомобильных дорог республиканского, областного и районного значений\*

Жыл соңына, км						на конец года, км				
	Республикалық маңызы бар Республиканского значения					Облыстық маңызы бар Областного значения				
	2010	2011	2012	2013	2014	2010	2011	2012	2013	2014
Қазақстан Республикасы	23 494	23 494	23 485	23 657	23 680	31 454	31 005	31 190	30 365	33 961
Ақмола	2 264	2 265	2 245	2 278	2 242	2 714	2 711	2 714	2 657	2 657
Ақтөбе	1 865	1 864	1 864	1 894	1 894	1 098	1 099	1 099	1 099	1 099
Алматы	2 519	2 519	2 529	2 529	2 529	3 364	3 364	3 364	3 364	6 788
Атырау	990	990	990	990	990	1 762	1 653	1 653	973	973
Батыс Қазақстан	1 287	1 287	1 287	1 287	1 287	2 072	1 753	1 930	1 861	1 861
Жамбыл	1 056	1 056	1 067	1 176	1 237	2 273	2 259	2 259	2 241	2 210
Қарағанды	2 773	2 773	2 773	2 773	2 773	3 549	3 549	3 549	3 549	3 549
Қостанай	1 408	1 408	1 410	1 410	1 410	2 209	2 209	2 209	2 208	2 209
Қызылорда	1 109	1 109	1 109	1 109	1 107	274	274	274	274	476
Маңғыстау	1 033	1 033	1 033	1 033	1 033	915	915	1 012	1 012	1 012
Оңтүстік Қазақстан	785	785	786	786	786	4 422	4 422	4 330	4 330	4 330
Павлодар	1 517	1 517	1 510	1 510	1 510	1 184	1 184	1 184	1 184	1 184
Солтүстік Қазақстан	1 468	1 468	1 468	1 468	1 468	2 432	2 427	2 427	2 427	2 427
Шығыс Қазақстан	3 420	3 420	3 414	3 414	3 414	3 186	3 186	3 186	3 186	3 186

Жалғасы					Продолжение
	Аудандық маңызы бар Районного значения				
	2010	2011	2012	2013	2014
<b>Қазақстан Республикасы</b>	41 070	42 656	42 743	42 851	38 780
Ақмола	2 908	2 910	3 152	2 965	2 965
Ақтөбе	3 128	3 128	3 128	3 602	3 602
Алматы	3 589	3 589	3 589	3 589	-
Атырау	-	1 272	1 272	1 089	1 089
Батыс Қазақстан	3 168	3 491	3 314	3 383	3 383
Жамбыл	1 976	1 965	1 965	1 918	1 904
Қарағанды	2 522	2 522	2 522	2 522	2 522
Қостанай	5 898	5 898	5 898	5 898	5 671
Қызылорда	1 954	1 955	1 977	1 976	1 769
Маңғыстау	541	541	541	541	541
Оңтүстік Қазақстан	2 082	2 082	2 082	2 065	2 031
Павлодар	2 965	2 964	2 964	2 964	2 964
Солтүстік Қазақстан	5 103	5 103	5 103	5 103	5 103
Шығыс Қазақстан	5 236	5 236	5 236	5 236	5 236

\* Қазақстан Республикасы Инвестициялар және даму министрлігінің мәліметтері бойынша.

По данным Министерства по инвестициям и развитию Республики Казахстан



Жалғасы

Продолжение

**7.88 Екі жолмен есептегенде трамвайды пайдалану жолдарының ұзындығы**  
**Протяженность эксплуатационных трамвайных путей в двухпутном исчислении**

жыл соңына, км

на конец года, км

	2010	2011	2012	2013	2014
<b>Қазақстан Республикасы</b>	116,8	115,9	115,9	107,9	107,9
Қарағанды	24,2	24,2	24,2	16,3	16,3
Павлодар	44,6	44,6	44,6	44,6	44,6
Шығыс Қазақстан	15,5	15,5	15,5	15,5	15,5
Алматы қаласы	32,5	31,6	31,6	31,5	31,5

**7.89 Екі жолмен есептегенде троллейбусты пайдалану жолдарының ұзындығы**  
**Протяженность эксплуатационных троллейбусных путей в двухпутном исчислении**

жыл соңына, км

на конец года, км

	2010	2011	2012	2013	2014
<b>Қазақстан Республикасы</b>	201,8	150,1	150,1	146,8	118,7
Ақтөбе	9,0	9,0	9,0	9,0	-
Жамбыл	23,2	23,2	23,2	23,2	23,2
Қарағанды	39,0	-	-	-	-
Қостанай	-	-	-	-	-
Солтүстік Қазақстан	26,9	26,9	26,9	26,9	-
Астана қаласы	-	-	-	-	-
Алматы қаласы	103,8	91,1	91,1	87,8	95,6

**7.90 Жалпы пайдаланудағы қатты жабындысы бар автомобиль жолдарының тығыздығы**  
**Густота автомобильных дорог с твердым покрытием общего пользования**

жыл соңына, аумақтың 1000 шаршы километріне, км

на конец года, на 1000 кв. км территории, км

	2010	2011	2012	2013	2014
<b>Қазақстан Республикасы</b>	31,5	31,6	32,0	31,8	31,7
Ақмола	53,6	53,5	54,3	53,7	53,5
Ақтөбе	17,9	17,8	17,8	18,2	18,2
Алматы	41,6	41,6	41,7	41,7	40,9
Атырау	19,6	21,3	26,1	19,0	19,1
Батыс Қазақстан	31,0	31,1	31,1	31,2	31,2
Жамбыл	36,1	35,9	36,7	36,2	36,0
Қарағанды	20,4	20,4	20,4	20,4	20,4
Қостанай	40,4	40,4	40,4	40,4	40,2
Қызылорда	12,3	12,3	12,3	12,4	12,3
Маңғыстау	13,4	13,8	14,5	14,5	14,6
Оңтүстік Қазақстан	55,5	55,5	55,3	58,0	58,7
Павлодар	39,4	39,4	39,3	39,0	39,0
Солтүстік Қазақстан	71,8	72,4	72,6	72,6	72,6
Шығыс Қазақстан	39,1	39,1	39,1	39,1	39,2

**7.91 Көлік құралдары**  
**Транспортные средства**

жыл соңына, бірлік

на конец года, единиц

	Автомобиль көлігі*					
	Автомобильный транспорт*					
	жүк автомобильдері грузовые автомобили		автобустар автобусы		жеңіл автомобильдер легковые автомобили	
	2010	2011	2010	2011	2010	2011
<b>Қазақстан Республикасы</b>	397 598	414 018	93 956	98 441	3 087 642	3 553 814
Ақмола	23 568	33 020	2 883	3 393	153 744	168 088
Ақтөбе	19 118	19 803	3 915	4 035	123 102	149 330
Алматы	55 833	53 284	8 795	9 975	362 784	410 260
Атырау	12 690	14 131	6 126	6 561	91 321	106 439
Батыс Қазақстан	18 580	19 196	5 540	5 727	96 741	111 575
Жамбыл	15 202	22 583	3 944	5 048	160 069	181 641
Қарағанды	29 498	28 638	7 019	6 948	240 755	273 735
Қостанай	28 631	27 440	3 716	3 720	165 146	185 271
Қызылорда	18 653	19 289	4 582	4 796	79 172	91 120
Маңғыстау	17 183	17 833	4 356	4 486	100 409	116 066
Оңтүстік Қазақстан	41 546	43 977	13 804	14 420	345 786	398 501
Павлодар	20 714	20 900	4 583	4 919	140 393	157 585
Солтүстік Қазақстан	14 424	14 145	1 831	1 842	147 629	161 778
Шығыс Қазақстан	26 534	27 689	5 593	5 846	274 202	309 820
Астана қаласы	19 883	19 076	5 116	5 291	158 755	206 876
Алматы қаласы	35 541	33 014	12 153	11 434	447 634	525 729

Жалғасы

Продолжение

	Автомобиль көлігі* Автомобильный транспорт*								
	жүк автомобильдері грузовые автомобили			автобустар автобусы			жеңіл автомобильдер легковые автомобили		
	2012	2013	2014	2012	2013	2014	2012	2013	2014
<b>Қазақстан Республикасы</b>	428 862	450 178	434 665	97 268	100 983	98 954	3 642 826	3 678 282	4 000 109
Ақмола	30 305	24 549	26 625	34 46	3 373	3 697	143 305	144 471	183 074
Ақтөбе	20 380	20 525	21 178	4 000	4 016	4 126	131 231	132 233	165 432
Алматы	47 048	62 613	50 042	7 908	8 586	8 614	456 774	463 110	501 053
Атырау	15 779	15 862	16 716	5 566	5 674	5 743	130 485	132 676	117 631
Батыс Қазақстан	21 214	20 566	13 836	4 609	4 549	4 344	97 944	98 752	118 385
Жамбыл	20 327	23 329	23 746	4 993	5 257	5 275	234 888	235 984	193 795
Қарағанды	29 601	30 455	26 900	7 102	7 347	5 961	321 108	322 174	352 766
Қостанай	27 058	27 079	23 987	3 652	3 706	3 301	167 644	168 158	216 275
Қызылорда	19 955	20 359	20 765	5 094	5 321	5 413	115 025	115 833	111 824
Маңғыстау	19 001	19 952	21 007	4 717	5 041	5 219	91 413	93 134	145 854
Оңтүстік Қазақстан	46 050	53 906	51 690	15 135	16 721	16 456	377 978	383 615	477 722
Павлодар	21 136	24 102	22 074	5 093	6 002	5 542	152 462	153 733	170 591
Солтүстік Қазақстан	24 564	15 125	23 047	2 767	1 934	2 711	162 708	163 220	167 478
Шығыс Қазақстан	34 495	33 751	36 364	6 631	6 700	7 023	327 376	329 501	315 022
Астана қаласы	20 547	22 420	24 348	5 802	5 999	5 915	233 619	236 486	248 941
Алматы қаласы	31 402	35 585	32 340	10 753	10 757	9 614	498 866	505 202	514 266

Жалғасы

Продолжение

	Қалалық электр көлігі Городской электрический транспорт									
	трамвайлар трамваи					троллейбустар троллейбусы				
	2010	2011	2012	2013	2014	2010	2011	2012	2013	2014
<b>Қазақстан Республикасы</b>	240	231	220	221	220	280	193	229	312	234
Ақтөбе	-	-	-	-	-	10	10	10	10	-
Жамбыл	-	-	-	-	-	19	19	19	29	16
Қарағанды	48	48	44	40	40	25	-	-	-	-
Қостанай	-	-	-	-	-	8	6	-	-	-
Павлодар	115	115	115	112	111	-	-	-	-	-
Солтүстік Қазақстан	-	-	-	-	-	49	45	64	34	6
Шығыс Қазақстан	42	42	42	42	42	-	-	-	-	-
Астана қаласы	-	-	-	-	-	-	-	-	-	-
Алматы қаласы	35	26	19	27	27	169	113	136	239	212

\* Қазақстан Республикасы Ішкі істер министрлігінің деректері бойынша. 2010-2014 жж. жеңіл автомобильдердің нақты бары туралы деректер автокөлік құралдар қоры бойынша.

По данным Министерства внутренних дел Республики Казахстан. Наличие легковых автомобилей за 2010-2014 гг. по базе автотранспортных средств.

## 7.92 Экономиканың барлық саласындағы кәсіпорындардағы автомобильдер паркі\*

### Парк автомобилей предприятий всех отраслей экономики\*

жыл соңына, бірлік

на конец года, единиц

	Жүк автомобильдері Грузовые автомобили		Автобустар Автобусы		Жеңіл автомобильдер Легковые автомобили	
	2010	2011	2010	2011	2010	2011
<b>Қазақстан Республикасы</b>	176 906	173 024	39 401	40 516	177 871	200 260
Ақмола	10 527	13 520	1 774	1 842	10 307	10 922
Ақтөбе	9 684	10 045	1 893	2 105	8 027	9 146
Алматы	24 315	14 128	3 224	2 628	9 713	10 634
Атырау	7 458	8 027	3 514	3 784	6 868	7 556
Батыс Қазақстан	9 392	9 707	1 642	1 669	6 438	7 219
Жамбыл	4 520	5 800	1 043	1 311	19 616	22 642
Қарағанды	12 540	13 283	4 096	4 142	14 704	16 486
Қостанай	12 989	12 698	1 851	1 898	10 834	11 879
Қызылорда	6 716	7 086	979	992	5 412	5 975
Маңғыстау	8 603	8 764	1 844	1 928	6 591	7 355
Оңтүстік Қазақстан	10 044	10 845	2 266	2 346	9 090	10 401
Павлодар	9 186	9 149	2 399	2 526	7 129	7 790
Солтүстік Қазақстан	6 700	6 541	1 123	1 130	7 289	7 905
Шығыс Қазақстан	11 197	11 408	2 775	2 873	13 607	14 947
Астана қаласы	10 365	11 577	2 089	2 866	14 181	16 897
Алматы қаласы	22 670	20 446	6 889	6 476	28 065	32 506

Жалғасы

Продолжение

	Жүк автомобильдері Грузовые автомобили			Автобустар Автобусы			Жеңіл автомобильдер Легковые автомобили		
	2012	2013	2014	2012	2013	2014	2012	2013	2014
<b>Қазақстан Республикасы</b>	178 835	193 552	175 029	40 148	42 961	41 139	108 953	110 485	203 050
Ақмола	12 135	10 377	11 235	1 832	1 910	2 113	5 967	5 989	11 783
Ақтөбе	10 431	10 404	10 480	2 157	2 165	2 293	6 936	6 941	9 484
Алматы	12 537	27 776	12 574	2 104	3 373	2 376	6 424	6 515	12 812
Атырау	7 790	7 803	8 164	2 630	2 698	2 801	6 389	6 447	7 964
Батыс Қазақстан	11 159	11 219	6 210	2 125	2 143	1 946	1 866	1 887	7 529
Жамбыл	5 456	6 080	5 991	1 393	1 587	1 619	7 112	7 111	6 157
Қарағанды	13 803	14 000	12 340	4 246	4 324	3 337	6 351	6 365	14 217
Қостанай	12 568	12 499	10 299	1 887	1 900	1 715	1 347	1 377	14 900
Қызылорда	7 404	7 699	7 765	1 037	1 051	1 091	5 551	5 562	6 851
Маңғыстау	9 530	10 041	10 330	2 036	2 253	2 301	2 635	2 679	8 420
Оңтүстік Қазақстан	11 503	11 990	12 385	2 412	2 597	2 833	8 019	8 020	12 949
Павлодар	9 262	10 945	9 918	2 615	3 071	2 889	4 416	4 603	9 384
Солтүстік Қазақстан	9 805	6 730	9 108	1 527	1 163	1 491	7 282	7 255	8 776
Шығыс Қазақстан	14 170	13 744	14 542	3 008	2 964	3 108	13 523	13 648	14 478
Астана қаласы	11 768	10 061	13 859	3 006	3 587	3 379	14 964	15 141	18 817
Алматы қаласы	19 514	22 184	19 829	6 133	6 175	5 847	10 171	10 945	38 529

\* Қазақстан Республикасы Ішкі істер министрлігінің деректері бойынша. 2010-2014 жж. жеңіл автомобильдердің нақты бары туралы деректер автокөлік құралдар қоры бойынша.

По данным Министерства внутренних дел Республики Казахстан. Наличие легковых автомобилей за 2010-2014гг. по базе автотранспортных средств.

### 7.93 Көлік мекемелеріндегі автобустардың бары Наличие автобусов транспортных предприятий

жыл соңына, бірлік

на конец года, единиц

	2010	2011	2012	2013	2014
<b>Қазақстан Республикасы</b>	8 614	9 037	9 014	9 452	9 361
Ақмола	297	307	303	292	288
Ақтөбе	461	603	567	590	577
Алматы	683	654	708	565	574
Атырау	184	178	194	267	120
Батыс Қазақстан	397	373	416	437	406
Жамбыл	486	506	619	627	658
Қарағанды	1 431	1 422	1 376	1 311	1 306
Қостанай	256	246	223	221	274
Қызылорда	66	64	63	56	85
Маңғыстау	54	59	127	138	188
Оңтүстік Қазақстан	469	496	497	553	505
Павлодар	615	686	702	878	750
Солтүстік Қазақстан	236	221	193	223	198
Шығыс Қазақстан	759	737	711	746	703
Астана қаласы	678	705	735	839	874
Алматы қаласы	1 542	1 780	1 580	1 709	1 855

### 7.94 Көлік мекемелеріндегі жүк автомобильдерінің бары Наличие грузовых автомобилей транспортных предприятий

жыл соңына, бірлік

на конец года, единиц

	2010	2011	2012	2013	2014
<b>Қазақстан Республикасы</b>	9 576	9 483	10 088	10 372	11 390
Ақмола	574	538	405	327	412
Ақтөбе	809	1 223	1 422	1 304	1 298
Алматы	1 165	1 122	1 097	1 256	1 545
Атырау	433	503	457	449	189
Батыс Қазақстан	432	325	369	417	444
Жамбыл	169	152	135	136	113
Қарағанды	1 225	1 017	1 032	889	962
Қостанай	749	876	956	1 199	1 229
Қызылорда	666	672	725	719	698
Маңғыстау	592	574	598	680	1 352
Оңтүстік Қазақстан	558	462	642	393	424
Павлодар	543	488	532	649	763
Солтүстік Қазақстан	428	402	376	333	305
Шығыс Қазақстан	797	795	830	812	756
Астана қаласы	262	171	237	417	450
Алматы қаласы	174	163	275	392	450

Жалғасы

Продолжение

**7.95 Көліктің барлық түрлерімен жүк тасымалдау**  
**Перевозки грузов всеми видами транспорта**

млн. тонна

млн. тонн

	Жүктерді тасымалдау – барлығы Перевозки грузов – всего				
	2010	2011	2012	2013	2014
<b>Қазақстан Республикасы</b>	2 439,4	2 974,9	3 231,8	3 508,0	3 634,4
Ақмола	95,8	112,4	112,6	121,5	121,3
Ақтөбе	41,0	54,5	58,1	62,2	63,6
Алматы	116,6	142,7	158,1	159,0	159,9
Атырау	118,5	139,6	140,6	151,3	151,2
Батыс Қазақстан	30,3	34,0	35,8	38,9	40,0
Жамбыл	56,0	70,5	80,4	88,4	88,9
Қарағанды	444,0	551,1	619,7	676,6	719,2
Қостанай	221,5	268,0	275,6	299,6	297,3
Қызылорда	66,3	95,5	98,4	106,1	107,2
Маңғыстау	141,5	186,6	207,7	215,1	217,6
Оңтүстік Қазақстан	77,5	106,5	123,8	133,0	145,4
Павлодар	78,5	97,0	103,0	116,5	128,0
Солтүстік Қазақстан	40,1	46,1	46,2	49,3	49,9
Шығыс Қазақстан	327,3	418,2	476,9	553,7	595,5
Астана қаласы	66,7	97,2	112,6	124,1	136,7
Алматы қаласы	142,4	155,6	168,3	194,4	216,8
Облыс бойынша бөлінбеген көлемі	375,3	399,4	414,1	418,3	395,9

Жалғасы

Продолжение

	Теміржолмен Железнодорожным				
	2010	2011	2012	2013	2014
<b>Қазақстан Республикасы</b>	267,9	279,7	294,8	293,7	275,3

Жалғасы

Продолжение

	Автомобильмен Автомобильным				
	2010	2011	2012	2013	2014
<b>Қазақстан Республикасы</b>	1 971,8	2 475,5	2 718,4	2 983,4	3 129,1
Ақмола	95,8	112,4	112,6	121,5	121,3
Ақтөбе	41,0	54,5	58,1	62,2	63,6
Алматы	116,6	142,7	158,1	159,0	159,9
Атырау	52,2	71,5	72,4	82,6	82,1
Батыс Қазақстан	30,0	33,8	35,7	38,8	39,9
Жамбыл	56,0	70,5	80,4	88,4	88,9
Қарағанды	444,0	551,1	619,7	676,6	719,2
Қостанай	221,5	268,0	275,6	299,6	297,3
Қызылорда	66,3	95,5	98,4	106,1	107,2
Маңғыстау	136,9	182,0	203,7	211,1	214,0
Оңтүстік Қазақстан	77,5	106,5	123,8	133,0	145,4
Павлодар	57,8	70,2	76,6	83,3	91,8
Солтүстік Қазақстан	40,0	46,0	46,1	49,3	49,9
Шығыс Қазақстан	327,1	417,9	476,6	553,3	595,1
Астана қаласы	66,7	97,2	112,6	124,1	136,7
Алматы қаласы	142,4	155,6	168,3	194,4	216,8

Жалғасы

Продолжение

	Құбырмен Трубопроводным				
	2010	2011	2012	2013	2014
<b>Қазақстан Республикасы</b>	194,0	214,0	213,2	225,9	225,0
Атырау	66,3	68,1	68,2	68,7	69,0
Павлодар	20,2	26,3	25,7	32,5	35,4
Облыс бойынша бөлінбеген көлемі	107,5	119,6	119,3	124,7	120,6

Жалғасы

Продолжение

	Әуемен, тонна Воздушным, тонн				
	2010	2011	2012	2013	2014
<b>Қазақстан Республикасы</b>	28 869,7	31 554,9	21 954,2	23 873,5	19 082,4
Ақмола	-	-	-	-	-
Алматы	-	-	-	-	-
Атырау	-	-	-	-	-
Батыс Қазақстан	-	-	183,0	227,2	239,4
Жамбыл	-	-	-	-	-
Қарағанды	9,2	6,6	-	-	-
Оңтүстік Қазақстан	737,0	583,0	768,0	1 062,0	978,0
Шығыс Қазақстан	32,5	44,0	5,8	-	-
Астана қаласы	-	-	-	-	-
Алматы қаласы	28 091,0	30 921,3	20 997,4	22 584,3	17 865,0

Жалғасы

Продолжение

	Өзенмен, мың тонна Речным, тыс. тонн				
	2010	2011	2012	2013	2014
<b>Қазақстан Республикасы</b>	1 119,9	1 082,0	1 290,7	1 106,5	1 320,8

### 7.96 Көлік түрлері бойынша жүк айналымы Грузооборот по видам транспорта

млн. ткм

млн. ткм

	Жүк айналымы - барлығы Грузооборот - всего				
	2010	2011	2012	2013	2014
<b>Қазақстан Республикасы</b>	385 290,1	448 766,8	477 956,2	495 422,9	490 804,1
Ақмола	2 827,7	4 057,7	4 426,4	4 768,1	4 996,4
Ақтөбе	3 109,7	4 258,1	4 784,8	5 265,1	5 778,7
Алматы	4 770,4	5 816,3	6 220,6	6 874,7	7 476,9
Атырау	39 360,1	45 582,3	46 041,3	51 554,1	53 719,8
Батыс Қазақстан	1 545,6	2 129,9	2 426,5	2 634,4	2 723,6
Жамбыл	1 707,7	2 247,0	2 477,8	2 726,5	2 731,5
Қарағанды	5 610,4	7 406,1	8 441,4	9 664,6	10 055,2
Қостанай	5 538,8	8 257,2	9 237,1	9 883,0	10 911,6
Қызылорда	9 071,1	13 116,1	13 791,8	14 106,5	14 107,0
Маңғыстау	5 046,3	7 474,6	7 599,3	8 595,1	8 892,2
Оңтүстік Қазақстан	4 511,0	6 371,5	7 125,0	7 618,5	8 447,0
Павлодар	20 538,8	28 743,6	29 534,7	30 722,6	30 729,2
Солтүстік Қазақстан	2 811,2	3 202,5	3 220,2	3 223,3	3 222,9
Шығыс Қазақстан	7 178,6	10 398,6	11 265,3	13 109,0	14 342,0
Астана қаласы	3 562,4	5 826,6	6 122,1	6 821,7	7 873,9
Алматы қаласы	11 476,8	16 130,5	17 957,7	18 928,4	21 780,3
Облыс бойынша бөлінбеген көлемі	256 623,3	277 748,2	297 284,1	298 927,2	283 015,8

Жалғасы

Продолжение

	Теміржолда Железнодорожного				
	2010	2011	2012	2013	2014
<b>Қазақстан Республикасы</b>	213 219,0	223 626,0	235 892,9	231 289,5	216 552,9

Жалғасы

Продолжение

	Автомобильде Автомобильного				
	2010	2011	2012	2013	2014
<b>Қазақстан Республикасы</b>	80 260,6	121 074,1	132 297,3	145 347,1	155 665,6
Ақмола	2 827,7	4 057,7	4 426,4	4 768,1	4 996,4
Ақтөбе	3 109,7	4 258,1	4 784,8	5 265,1	5 778,7
Алматы	4 770,4	5 816,3	6 220,6	6 874,7	7 476,9
Атырау	6 748,3	13 370,2	13 886,6	18 282,3	18 089,0
Батыс Қазақстан	1 539,2	2 129,2	2 425,4	2 633,6	2 722,3
Жамбыл	1 707,7	2 247,0	2 477,8	2 726,5	2 731,5
Қарағанды	5 610,4	7 406,1	8 441,4	9 664,6	10 055,2
Қостанай	5 538,8	8 257,2	9 237,1	9 883,0	10 911,6
Қызылорда	9 071,1	13 116,1	13 791,8	14 106,5	14 107,0
Маңғыстау	1 990,7	4 284,9	4 846,5	5 885,7	6 423,7
Оңтүстік Қазақстан	4 510,0	6 370,7	7 123,9	7 617,0	8 445,6
Павлодар	7 917,7	14 312,7	16 152,8	15 640,1	16 772,6
Солтүстік Қазақстан	2 808,0	3 199,3	3 215,4	3 223,3	3 222,9
Шығыс Қазақстан	7 160,8	10 383,2	11 245,0	13 087,7	14 325,5
Астана қаласы	3 562,4	5 826,6	6 122,1	6 821,8	7 873,9
Алматы қаласы	11 387,7	16 038,8	17 899,7	18 867,3	21 732,8

Жалғасы

Продолжение

	Құбырда Трубопроводного				
	2010	2011	2012	2013	2014
<b>Қазақстан Республикасы</b>	88 585,2	100 705,9	106 891,9	115 981,4	116 041,1
Атырау	32 611,9	32 212,1	32 154,7	33 271,8	35 630,8
Павлодар	12 569,1	14 371,6	13 345,9	15 071,9	13 947,4
Облыс бойынша бөлінбеген көлемі	43 404,3	54 122,2	61 391,2	67 637,7	66 462,9

Жалғасы

Продолжение

	Әуеде, мың ткм Воздушного, тыс. ткм				
	2010	2011	2012	2013	2014
<b>Қазақстан Республикасы</b>	90 143,1	92 567,2	59 462,2	63 130,1	49 273,3
Ақмола	-	-	-	-	-
Алматы	-	-	-	-	-
Атырау	-	-	-	-	-
Батыс Қазақстан	-	-	367,0	469,3	370,3
Жамбыл	-	-	-	-	-
Қарағанды	9,2	6,6	-	-	-
Оңтүстік Қазақстан	1 048,6	805,0	1 100,0	1 517,0	1 350,0
Шығыс Қазақстан	28,1	37,0	4,8	-	-
Астана қаласы	-	-	-	-	-
Алматы қаласы	89 057,2	91 718,6	57 990,4	61 143,8	47 553,0

Соңы

Окончание

	Өзенде Речного				
	2010	2011	2012	2013	2014
<b>Қазақстан Республикасы</b>	79,4	78,5	61,9	32,3	26,6

**7.97 Көліктің барлық түрлерімен жолаушыларды тасымалдау**  
**Перевозки пассажиров всеми видами транспорта**

млн. адам

млн. человек

	Жолаушыларды тасымалдау - барлығы Перевозки пассажиров - всего				
	2010	2011	2012	2013	2014
<b>Қазақстан Республикасы</b>	13 186,5	16 647,2	18 484,6	20 004,3	21 293,2
Ақмола	1 057,9	1 385,8	1 482,1	1 604,5	1 723,9
Ақтөбе	163,5	199,3	220,1	238,4	251,0
Алматы	436,6	550,9	597,2	629,0	654,4
Атырау	95,4	126,9	155,4	167,9	172,1
Батыс Қазақстан	270,4	364,8	402,3	425,8	428,3
Жамбыл	570,6	745,8	802,8	864,6	882,5
Қарағанды	1 440,7	1 993,3	2 111,4	2 299,9	2 428,7
Қостанай	1 153,4	1 436,5	1 575,5	1 657,4	1 752,1
Қызылорда	139,7	193,2	232,4	251,3	282,1
Маңғыстау	60,2	73,8	81,5	85,5	85,5
Оңтүстік Қазақстан	1 337,6	1 800,5	2 149,9	2 257,6	2 262,5
Павлодар	798,3	1 044,1	1 166,3	1 194,6	1 195,6
Солтүстік Қазақстан	365,5	453,9	470,7	492,8	496,1
Шығыс Қазақстан	1 272,7	1 419,3	1 459,9	1 606,7	1 654,2
Астана қаласы	1 408,9	1 647,9	1 750,1	1 961,0	2 180,3
Алматы қаласы	2 595,5	3 190,6	3 802,8	4 238,8	4 808,6
Облыс бойынша бөлінбеген көлемі	19,6	20,5	24,4	28,6	35,2

Жалғасы

Продолжение

	Теміржолмен Железнодорожным				
	2010	2011	2012	2013	2014
<b>Қазақстан Республикасы</b>	19,6	20,5	24,4	28,6	35,2

Жалғасы

Продолжение

	Автомобильмен Автомобильным				
	2010	2011	2012	2013	2014
<b>Қазақстан Республикасы</b>	13 083,9	16 544,7	18 455,7	19 905,3	21 189,9
Ақмола	1 057,9	1 385,8	1 482,1	1 604,5	1 723,9
Ақтөбе	161,2	197,1	220,1	237,8	251
Алматы	436,6	550,8	597,2	628,9	654,3
Атырау	95,4	126,9	155,4	167,9	172,1
Батыс Қазақстан	270,4	364,7	402,2	425,6	427,9
Жамбыл	568,8	744,5	802,8	864,5	882,5
Қарағанды	1 420,5	1 975,7	2 111,4	2 290,3	2 419,2
Қостанай	1 153,4	1 436,5	1 575,5	1 657,4	1 752,1
Қызылорда	139,7	193,2	232,4	251,3	282,1
Маңғыстау	60,2	73,8	81,5	85,5	85,5
Оңтүстік Қазақстан	1 337,0	1 799,6	2 148,8	2 256,5	2 261,3
Павлодар	776,7	1 022,2	1 166,3	1 174,9	1 177,9
Солтүстік Қазақстан	358,2	446,5	470,7	490,2	495,7
Шығыс Қазақстан	1 261,1	1 408,0	1 459,9	1 597,0	1 645,3
Астана қаласы	1 408,9	1 647,9	1 750,0	1 961,0	2 180,3
Алматы қаласы	2 577,9	3 171,4	3 799,5	4 212,0	4 778,8

Жалғасы

Продолжение

	Автомобильден - автобуспен Из автомобильного - автобусным				
	2010	2011	2012	2013	2014
<b>Қазақстан Республикасы</b>	10 594,4	13 259,2	14 687,5	15 757,4	16 775,4
Ақмола	741,9	990,9	1 123,8	1 234,8	1 335,2
Ақтөбе	118,9	151,1	171,6	188,4	192,3
Алматы	341,8	449,1	484,9	517,0	523,9
Атырау	83,8	101,5	124,4	135,0	138,9
Батыс Қазақстан	236,3	293,0	322,2	349,0	332,3
Жамбыл	451,1	572,9	622,7	671,8	676,2
Қарағанды	1 212,9	1 685,0	1 767,0	1 882,9	1 892,2
Қостанай	981,6	1 110,2	1 230,3	1 317,9	1 378,8
Қызылорда	125,3	165,5	198,1	211,7	229,4
Маңғыстау	51,3	64,7	68,1	70,8	68,0
Оңтүстік Қазақстан	1 093,1	1 394,4	1 678,3	1 787,4	1 753,5
Павлодар	625,7	820,1	905,5	908,1	936,2
Солтүстік Қазақстан	272,4	336,2	358,6	378,1	390,7
Шығыс Қазақстан	1 033,2	1 165,4	1 180,5	1 297,5	1322
Астана қаласы	1 325,6	1 492,5	1 510,7	1 647,2	1 860,6
Алматы қаласы	1 899,5	2 466,6	2 940,7	3 159,8	3 745,2

Жалғасы

Продолжение

	Қалалық электр көлігімен Городским электрическим транспортом				
	2010	2011*	2012*	2013*	2014*
<b>Қазақстан Республикасы</b>	79,5	77,7	75,5	65,3	62,5
Ақтөбе	2,3	2,2	1,5	0,6	-
Жамбыл	1,7	1,3	0,6	0,1	-
Қарағанды	20,1	17,6	17,7	9,5	9,5
Павлодар	21,5	21,8	21,2	19,7	17,8
Солтүстік Қазақстан	7,3	7,4	6,0	2,6	0,3
Шығыс Қазақстан	11,5	11,3	10,6	9,7	8,9
Астана қаласы	-	-	-	-	-
Алматы қаласы	15,1	16,0	18,0	23,1	26,0

Жалғасы

Продолжение

	Қалалық электр көлігінен - троллейбуспен Из городского электрического транспорта - троллейбусным				
	2010	2011	2012	2013	2014
<b>Қазақстан Республикасы</b>	23,0	22,7	18,2	18,2	16,5
Ақтөбе	2,3	2,2	1,5	0,5	-
Жамбыл	1,7	1,3	0,6	0,1	-
Қарағанды	0,4	-	-	-	-
Қостанай	-	-	-	-	-
Солтүстік Қазақстан	7,3	7,4	6,0	2,6	0,3
Астана қаласы	-	-	-	-	-
Алматы қаласы	11,3	11,7	10,1	15,0	16,2

Жалғасы

Продолжение

	Қалалық электр көлігінен - трамваймен Из городского электрического транспорта - трамвайным				
	2010	2011	2012	2013	2014
<b>Қазақстан Республикасы</b>	56,5	54,3	51,4	40,5	39,1
Қарағанды	19,7	17,6	17,7	9,5	9,5
Павлодар	21,5	21,8	21,2	19,7	17,8
Шығыс Қазақстан	11,5	11,3	10,6	9,7	8,9
Алматы қаласы	3,8	3,6	1,9	1,6	2,9

Жалғасы

Продолжение

	Әуемен, мың адам Воздушным, тыс. человек				
	2010	2011	2012	2013	2014
<b>Қазақстан Республикасы</b>	3 379,2	4 131,3	4 512,0	4 985,6	5 434,6
Ақмола	-	-	-	-	-
Ақтөбе	-	-	-	-	-
Алматы	29,3	27,8	30,0	25,5	28,5
Атырау	4,7	0,8	0,4	-	-
Батыс Қазақстан	-	-	59,7	140,1	354,7
Жамбыл	-	-	-	-	-
Қарағанды	18,8	12,2	7,2	10,0	8,5
Маңғыстау	-	23,8	-	-	-
Оңтүстік Қазақстан	668,5	900,2	1 095,8	1 109,6	1 254,7
Павлодар	4,0	0,8	-	-	-
Шығыс Қазақстан	16,1	17,2	5,1	-	-
Астана қаласы	14,8	24,2	5,5	1,3	1,4
Алматы қаласы	2 623,1	3 124,3	3 308,3	3 699,1	3 786,8



Жалғасы

Продолжение

	Өзенмен, мың адам Речным, тыс. человек				
	2010	2011	2012	2013	2014
<b>Қазақстан Республикасы</b>	<b>108,2</b>	<b>112,9</b>	<b>98,8</b>	<b>92,7</b>	<b>67,2</b>

\* Жолаушыларды метрополитенмен тасымалдау есепке алынған.  
С учетом перевозок пассажиров метрополитеном.

### 7.98 Көліктің түрлері бойынша жолаушылар айналымы Пассажирооборот по видам транспорта

млн. жкм

млн. пкм

	Жолаушылар айналымы - барлығы Пассажирооборот - всего				
	2010	2011	2012	2013	2014
<b>Қазақстан Республикасы</b>	<b>149 065,2</b>	<b>188 939,2</b>	<b>213 035,7</b>	<b>235 738,4</b>	<b>255 958,5</b>
Ақмола	5 147,5	6 111,9	6 278,4	6 816,8	7 247,6
Ақтөбе	8 423,0	10 639,0	11 524,4	13 145,3	13 759,7
Алматы	7 868,2	9 816,0	10 323,7	10 880,8	11 642,4
Атырау	686,8	1 058,5	1 139,8	1 191,8	1 158,2
Батыс Қазақстан	4 933,9	6 093,1	6 598,3	7 087,5	7 491,9
Жамбыл	4 027,5	4 728,7	5 031,4	5 676,5	6 177,6
Қарағанды	17 412,9	25 854,0	29 425,8	33 806,9	37 030,5
Қостанай	11 071,5	13 408,1	14 147,9	15 647,1	16 568,3
Қызылорда	2 716,6	3 518,5	4 079,5	4 594,5	5 142,4
Маңғыстау	3 324,1	3 824,1	3 925,8	4 033,0	4 036,4
Оңтүстік Қазақстан	9 099,0	12 051,6	13 685,5	15 742,9	16 531,1
Павлодар	13 965,7	18 611,3	21 493,8	23 088,8	23 102,9
Солтүстік Қазақстан	2 284,6	3 065,3	3 487,3	3 787,6	3 994,6
Шығыс Қазақстан	11 506,4	17 245,7	20 035,0	21 144,2	21 235,1
Астана қаласы	9 211,7	11 379,4	13 962,9	16 069,2	18 001,5
Алматы қаласы	21 330,3	24 959,4	28 640,5	32 400,5	34 839,7
Облыс бойынша бөлінбеген көлемі	16 055,5	16 574,6	19 255,8	20 624,9	27 998,6

Жалғасы

Продолжение

	Теміржолда Железнодорожного				
	2010	2011	2012	2013	2014
<b>Қазақстан Республикасы</b>	<b>16 055,5</b>	<b>16 574,6</b>	<b>19 255,8</b>	<b>20 624,9</b>	<b>27 998,6</b>

Жалғасы

Продолжение

	Автомобильде Автомобильного				
	2010	2011	2012	2013	2014
<b>Қазақстан Республикасы</b>	<b>126 212,6</b>	<b>164 200,8</b>	<b>184 825,0</b>	<b>205 111,0</b>	<b>217 069,0</b>
Ақмола	5 147,5	6 111,9	6 278,4	6 816,8	7 247,60
Ақтөбе	8 413,2	10 629,4	11 518,1	13 143,0	13 759,70
Алматы	7 844,7	9 789,7	10 297,5	10 858,9	11 619,20
Атырау	685,9	1 058,4	1 139,7	1 191,8	1 158,20
Батыс Қазақстан	4 932,6	6 091,9	6 482,6	6 899,2	6 964,50
Жамбыл	4 019,5	4 722,9	5 028,6	5 676,1	6 177,60
Қарағанды	17 354,8	25 806,4	29 383,8	33 779,4	37 005,20
Қостанай	11 071,5	13 408,1	14 147,9	15 647,1	16 568,30
Қызылорда	2 716,6	3 518,5	4 079,5	4 594,5	5 142,40
Маңғыстау	3 324,1	3 622,6	3 925,8	4 033,0	4 036,40
Оңтүстік Қазақстан	7 913,4	10 507,3	11 764,5	13 759,2	14 074,40
Павлодар	13 837,1	18 488,8	21 376,8	22 980,3	23 005,30
Солтүстік Қазақстан	2 266,4	3 046,8	3 472,4	3 781,0	3 993,80
Шығыс Қазақстан	11 433,6	17 174,6	19 977,9	21 095,7	21 190,50
Астана қаласы	9 180,5	11 329,3	13 952,1	16 067,1	17 999,40
Алматы қаласы	16 071,2	18 894,2	21 999,4	24 787,9	27 126,50

Жалғасы

Продолжение

	Автомобильден - автобуста Из автомобильного - автобусного				
	2010	2011	2012	2013	2014
<b>Қазақстан Республикасы</b>	<b>103 980,5</b>	<b>135 965,4</b>	<b>151 330,9</b>	<b>166 360,9</b>	<b>174 695,0</b>
Ақмола	4 258,7	4 911,1	5 022,0	5 539,0	5 806,4
Ақтөбе	7 189,2	8 929,1	9 558,1	10 957,6	11 008,3
Алматы	6 563,6	8 105,1	8 466,3	8 842,0	9 490,9
Атырау	599,4	947,3	1 008,6	1 019,2	979,0
Батыс Қазақстан	4 209,3	5 037,4	5 410,8	5 572,0	5 605,4
Жамбыл	3 030,6	3 722,9	3 972,9	4 391,3	4 584,5
Қарағанды	15 007,1	22 768,2	25 550,4	27 530,2	30 016,7

Жалғасы

Продолжение

	Автомобильден - автобуста Из автомобильного - автобусного				
	2010	2011	2012	2013	2014
Қостанай	9 376,7	10 494,3	11 039,8	12 729,2	12 923,0
Қызылорда	2 505,0	3 175,6	3 587,6	3 861,1	4 280,6
Маңғыстау	3 005,9	2 779,4	3 017,4	3 297,4	3 197,8
Оңтүстік Қазақстан	5 492,9	7 902,7	8 949,1	11 220,9	11 065,7
Павлодар	11 119,0	14 710,5	17 070,8	18 648,5	18 499,0
Солтүстік Қазақстан	1 729,0	2 416,8	2 753,6	3 102,7	3 262,5
Шығыс Қазақстан	9 517,0	14 597,4	16 424,4	16 982,2	17 286,2
Астана қаласы	8 733,9	10 585,5	12 578,8	13 800,4	15 755,9
Алматы қаласы	11 643,2	14 882,1	16 920,3	18 867,5	20 933,3

Жалғасы

Продолжение

	Қалалық электр көлігінде Городского электрического транспорта				
	2010	2011*	2012*	2013*	2014*
<b>Қазақстан Республикасы</b>	324,6	323,5	330,8	313,8	303,3
Ақтөбе	9,8	9,6	6,3	2,4	-
Жамбыл	8,0	5,8	2,8	0,4	-
Қарағанды	41,2	35,3	35,0	19,0	19,0
Павлодар	118,2	119,9	116,8	108,5	97,7
Солтүстік Қазақстан	18,3	18,5	14,9	6,6	0,8
Шығыс Қазақстан	57,8	56,5	52,8	48,5	44,6
Астана қаласы	-	-	-	-	-
Алматы қаласы	71,3	78,0	102,1	128,4	141,2

Жалғасы

Продолжение

	Қалалық электр көлігінен - троллейбуста Из городского электрического транспорта - троллейбусного				
	2010	2011	2012	2013	2014
<b>Қазақстан Республикасы</b>	99,1	89,5	72,1	80,3	75,8
Ақтөбе	9,8	9,6	6,3	2,4	-
Жамбыл	8,0	5,8	2,8	0,4	-
Қарағанды	1,8	-	-	-	-
Солтүстік Қазақстан	18,3	18,5	14,9	6,6	0,8
Астана қаласы	-	-	-	-	-
Алматы қаласы	61,2	55,6	48,1	70,9	75,0

Жалғасы

Продолжение

	Қалалық электр көлігінен - трамвайда Из городского электрического транспорта - трамвайного				
	2010	2011	2012	2013	2014
<b>Қазақстан Республикасы</b>	225,5	228,6	213,7	183,6	175,1
Қарағанды	39,4	35,3	35,0	19,0	19,0
Павлодар	118,2	119,9	116,8	108,5	97,7
Шығыс Қазақстан	57,8	56,5	52,8	48,5	44,6
Алматы қаласы	10,1	17,0	9,0	7,7	13,9

Жалғасы

Продолжение

	Әуеде Воздушного				
	2010	2011	2012	2013	2014
<b>Қазақстан Республикасы</b>	6 469,2	7 838,5	8 622,6	9 687,8	10 586,3
Ақмола	-	-	-	-	-
Ақтөбе	-	-	-	-	-
Алматы	23,5	26,3	26,1	22,0	23,2
Атырау	0,8	0,1	0,1	-	-
Батыс Қазақстан	-	-	114,4	187,7	526,5
Жамбыл	-	-	-	-	-
Қарағанды	16,9	12,4	7,0	8,5	6,3
Маңғыстау	-	201,5	-	-	-
Оңтүстік Қазақстан	1 185,7	1 544,3	1 921,1	1 983,7	2 456,7
Павлодар	9,8	2,2	-	-	-
Шығыс Қазақстан	13,8	14,6	4,3	-	-
Астана қаласы	31,0	49,8	10,6	1,9	1,8
Алматы қаласы	5 187,8	5 987,3	6 539,0	7 484,0	7 571,8

Жалғасы

Продолжение

	Өзенде Речного				
	2010	2011	2012	2013	2014
<b>Қазақстан Республикасы</b>	3,3	1,9	1,9	0,9	1,2

\* Жолаушыларды метрополитенмен тасымалдау есепке алынған.  
С учетом перевозок пассажиров метрополитеном.

### Автомобиль паркі Автомобильный парк

жалпы санынан пайызбен

в процентах от общего количества



### Байланыс Связь

Байланыс – ақпараттарды, пошта және арнайы жөнелтімдерді, пошталық ақша аударымдарын қабылдау, жинау, өңдеу, жинақтау, беру (тасымалдау), жеткізу, тарату.

Пошта байланысы – пошта және арнайы жөнелтімдерді, сондай-ақ пошталық ақша аударымдарын қабылдау, өңдеу, тасымалдау және жеткізу.

ЭҚЖЖ-не сәйкес пошталық ақша аударымымен байланысты қызметтер «Қаржы және сақтандыру қызметі» секциясындағы «Ақшалай-кредит делдалдығының басқа түрлері» топтамасына жатады және пошталық байланыстың көрсетілген қызметтер көлеміне қосылмайды.

Электр байланысы (телекоммуникация) – белгілерді, сигналдарды, дауыстық ақпаратты, жазбаша мәтінді, бейнелерді, дыбыстарды сым-өткізгіш, радио, оптикалық және басқа электромагниттік жүйелер бойынша тарату немесе қабылдау. Телефон, телеграф, факсимильдік байланысты, деректерді және құжаттық хабарламалардың басқа түрлерін беруді, сондай-ақ телевизиялық, дыбыстық және радио және сымдық хабар таратудың өзге де түрлерін қамтамасыз ететін желілер мен құралдарды қосады.

Тіркелген телефон желілері - телефон станцияларының жабдықтарында бөлінген порты бар және абоненттің шеткі жабдықтарын жалпы пайдаланушының желісімен байланыстыратын белсенді бағыт, соның ішінде сымсыз қолжетімділік жүйелерін пайдаланумен (WiFi, WiMax соған ұқсас), қосарланған кесте бойынша қосылған және автоматты телефон станцияларында әртүрлі нөмірлері бар телефон аппараттары болып табылады.

Связь - прием, сбор, обработка, накопление, передача (перевозка), доставка, распространение информации, почтовых и специальных отправлений, почтовых переводов денег.

Почтовая связь - прием, обработка, перевозка и доставка почтовых и специальных отправлений, а также почтовый перевод денег.

В соответствии с Общим классификатором видов экономической деятельности (ред. 2) деятельность, связанная с почтовыми переводами денег относится к секции «Финансовая и страховая деятельность», классу «Другие виды денежно-кредитного посредничества» и не включается в объем оказанных услуг почтовой связи.

Электрическая связь (телекоммуникация) - передача или прием знаков, сигналов, голосовой информации, письменного текста, изображений, звуков по проводной, радио-, оптической и другим электромагнитным системам. Включает сети и средства, обеспечивающие телефонную, телеграфную, факсимильную связь, передачу данных и других видов документальных сообщений, а также телевизионное, звуковое и иные виды радио- и проводного вещания, доступ в Интернет.

Фиксированная телефонная линия - это активная линия, соединяющая оконечное оборудование абонента с коммутируемой сетью общего пользования и имеющая выделенный порт в оборудовании телефонной станции, в том числе с использованием систем беспроводного доступа (WiFi, WiMax и тому подобное), телефонные аппараты, включенные по спаренной схеме и имеющие разные номера на автоматической телефонной станции.

Жалғасы

Продолжение

**7.99 Почта және курьерлік қызметтің қызмет көрсетулерінің көлемі**  
**Объем услуг почтовой и курьерской деятельности**

млн. теңге

млн. тенге

	2010	2011	2012	2013	2014
<b>Қазақстан Республикасы</b>	15 721,2	17 658,7	20 136,5	24 287,0	29 039,2
Ақмола	333,4	379,5	393,8	459,4	669,5
Ақтөбе	494,2	600,1	602,5	688,3	806,1
Алматы	572,3	611,2	562,6	737,9	915,4
Атырау	292,0	320,3	308,2	362,6	460,7
Батыс Қазақстан	301,5	337,1	355,8	363,1	471,1
Жамбыл	308,8	330,4	364,7	432,5	506,5
Қарағанды	762,9	774,2	902,2	1 094,5	1 270,1
Қостанай	419,4	491,1	624,0	675,0	864,0
Қызылорда	248,0	268,2	305,5	330,4	435,8
Маңғыстау	307,5	302,5	386,2	455,8	494,9
Оңтүстік Қазақстан	447,0	486,9	547,8	638,0	759,9
Павлодар	410,4	450,4	488,7	609,1	782,7
Солтүстік Қазақстан	374,7	421,9	405,2	478,3	593,9
Шығыс Қазақстан	611,4	687,7	854,4	924,8	1 148,7
Астана қаласы	1 251,9	1 371,0	1 544,8	1 484,2	2 227,7
Алматы қаласы	8 585,9	9 826,2	11 490,2	14 553,2	16 632,1

**7.100 Байланыс қызметінің көлемі**  
**Объем услуг связи**

млн. теңге

млн. тенге

	2010	2011	2012	2013	2014
<b>Қазақстан Республикасы</b>	479 905,3	582 740,4	599 656,9	647 331,5	680 813,6
Ақмола	5 788,4	6 761,9	7 246,1	8 355,4	8 884,7
Ақтөбе	7 555,0	8 146,7	8 791,0	9 930,7	10 671,9
Алматы	8 261,5	9 712,7	10 039,7	11 325,8	12 422,8
Атырау	8 965,4	9 441,2	9 450,0	10 265,8	11 106,9
Батыс Қазақстан	5 445,7	5 861,8	5 863,9	6 167,1	6 361,9
Жамбыл	4 281,0	4 827,7	5 095,5	5 512,2	5 945,6
Қарағанды	12 138,8	13 613,1	14 657,4	16 098,1	17 042,4
Қостанай	7 430,8	8 602,2	9 174,3	10 078,2	10 708,3
Қызылорда	3 292,8	3 654,8	3 895,0	4 335,7	4 620,4
Маңғыстау	6 577,0	7 883,3	8 089,3	8 287,5	9 930,4
Оңтүстік Қазақстан	7 440,6	8 168,6	8 570,7	9 436,9	10 171,7
Павлодар	8 421,9	9 364,7	10 032,0	11 181,4	11 487,0
Солтүстік Қазақстан	4 878,8	5 287,6	5 661,4	6 226,1	6 747,6
Шығыс Қазақстан	10 913,2	12 007,2	13 061,3	14 448,3	15 275,0
Астана қаласы	13 809,4	15 884,7	21 677,4	144 157,3	144 822,5
Алматы қаласы	364 704,9	453 522,2	458 351,7	371 525,0	394 614,7

**7.101 Халыққа көрсетілген почта және курьерлік қызметтің қызмет көрсетулерінің көлемі**  
**Объем услуг почтовой и курьерской деятельности оказанных населению**

млн. теңге

млн. тенге

	2010	2011	2012	2013	2014
<b>Қазақстан Республикасы</b>	4 608,6	5 143,1	5 322,6	6 640,8	7 657,0
Ақмола	221,2	211,3	232,1	265,8	324,3
Ақтөбе	198,5	254,4	254,6	286,0	319,1
Алматы	356,5	374,9	380,0	511,0	512,7
Атырау	167,6	170,1	122,2	147,4	183,2
Батыс Қазақстан	173,4	191,5	167,7	176,0	251,6
Жамбыл	195,2	213,4	211,9	247,4	259,7
Қарағанды	337,6	363,0	545,5	659,6	439,2
Қостанай	213,2	276,0	283,2	292,5	389,9
Қызылорда	193,3	213,7	210,1	228,9	295,8
Маңғыстау	159,3	164,2	198,5	225,0	186,1
Оңтүстік Қазақстан	250,9	309,8	358,9	418,4	465,9
Павлодар	245,4	299,4	349,1	417,5	497,2
Солтүстік Қазақстан	199,4	256,6	254,9	290,9	318,4
Шығыс Қазақстан	371,2	357,6	280,5	309,8	531,1
Астана қаласы	438,7	487,3	547,4	557,4	617,1
Алматы қаласы	887,4	999,8	926,1	1 607,1	2 065,5

Жалғасы

Продолжение

**7.102 Халыққа көрсетілген байланыс қызметінің көлемі**  
**Объем услуг связи оказанных населению**

млн. теңге

млн. тенге

	2010	2011	2012	2013	2014
<b>Қазақстан Республикасы</b>	334 351,8	398 370,0	404 453,1	431 462,1	434 785,5
Ақмола	3 962,6	4 911,2	5 314,8	6 077,3	6 472,5
Ақтөбе	4 186,5	4 741,4	5 076,7	5 776,3	6 167,6
Алматы	6 417,8	7 469,2	7 951,3	8 986,9	9 970,3
Атырау	3 309,5	3 739,7	3 900,2	4 398,0	4 803,7
Батыс Қазақстан	2 887,2	3 341,0	3 484,1	3 757,5	3 830,2
Жамбыл	2 984,9	3 361,8	3 557,8	3 845,0	3 983,0
Қарағанды	8 406,5	9 640,3	10 635,6	11 579,5	12 063,6
Қостанай	5 005,2	6 147,8	6 635,8	7 356,2	7 855,2
Қызылорда	1 946,7	2 265,3	2 441,7	2 780,5	2 866,6
Маңғыстау	2 481,2	3 119,9	3 060,7	3 395,6	3 486,1
Оңтүстік Қазақстан	5 130,9	5 750,3	5 981,5	6 655,7	6 693,0
Павлодар	5 325,1	6 189,4	6 682,2	7 426,4	7 911,7
Солтүстік Қазақстан	3 521,1	3 963,0	4 236,4	4 716,3	5 131,4
Шығыс Қазақстан	7 597,4	8 596,3	9 424,8	10 273,9	10 706,0
Астана қаласы	5 807,9	7 767,1	7 822,6	109 619,5	103 138,8
Алматы қаласы	265 381,2	317 366,4	318 246,8	234 817,3	239 705,8

**7.103 Тіркелген телефон желілерінің саны**  
**Число фиксированных телефонных линий**

мың бірлік

тыс. единиц

	2010	2011	2012	2013	2014
<b>Қазақстан Республикасы</b>	4 057,6	4 265,8	4 361,4	4 393,0	4 353,4
Ақмола	212,6	219,8	224,9	227,3	228,7
Ақтөбе	201,7	216,7	221,7	225,4	225,2
Алматы	291,3	313,1	321,6	324,7	322,2
Атырау	152,7	159,5	162,1	165,3	165,2
Батыс Қазақстан	151,0	157,8	161,7	163,7	158,7
Жамбыл	182,7	189,6	192,2	185,5	179,8
Қарағанды	408,5	420,3	426,9	429,4	423,6
Қостанай	253,0	262,1	268,4	270,8	270,9
Қызылорда	121,9	125,9	127,4	121,9	117,1
Маңғыстау	111,6	134,0	119,4	118,5	102,2
Оңтүстік Қазақстан	307,4	319,1	331,6	318,9	291,5
Павлодар	248,9	255,2	258,3	261,8	260,9
Солтүстік Қазақстан	182,6	187,6	190,0	191,9	192,1
Шығыс Қазақстан	391,9	402,9	411,8	411,3	403,2
Астана қаласы	216,0	239,4	265,8	276,0	277,5
Алматы қаласы	623,9	662,8	677,8	700,6	734,6

**7.104 Халықтағы тіркелген телефон желілерінің саны**  
**Число фиксированных телефонных линий у населения**

мың бірлік

тыс. единиц

	2010	2011	2012	2013	2014
<b>Қазақстан Республикасы</b>	3 403,6	3 547,5	3 594,7	3 573,4	3 503,3
Ақмола	186,7	192,9	196,2	196,9	197,2
Ақтөбе	173,4	179,5	182,8	183,5	182,0
Алматы	266,2	286,4	293,7	294,9	292,7
Атырау	110,0	114,9	117,0	117,0	116,5
Батыс Қазақстан	132,5	138,4	141,1	141,9	136,4
Жамбыл	164,2	170,1	170,7	162,6	156,4
Қарағанды	359,7	368,8	374,2	374,7	367,8
Қостанай	221,3	229,2	233,4	234,7	234,1
Қызылорда	108,4	111,9	112,4	106,3	100,3
Маңғыстау	92,2	110,7	94,4	92,9	77,4
Оңтүстік Қазақстан	277,7	287,3	296,6	280,6	249,7
Павлодар	218,2	222,4	223,7	224,6	222,0
Солтүстік Қазақстан	162,4	166,5	167,8	168,8	168,6
Шығыс Қазақстан	343,4	351,1	357,6	356,2	348,2
Астана қаласы	154,3	171,0	184,0	188,5	190,2
Алматы қаласы	432,8	446,5	449,3	449,2	463,9

Жалғасы

Продолжение

**7.105 Почталық және курьерлік қызмет көрсетулер**  
**Услуги почтовой и курьерской деятельности**

мың бірлік

тыс. единиц

	Газеттер және басқа да мерзімдік басылымдар Газет и других периодических изданий				
	2010	2011	2012	2013	2014
<b>Қазақстан Республикасы</b>	204 690,4	209 818,9	216 610,0	214 495,6	219 053,1
Ақмола	9 839,1	10 083,2	9 952,3	9 437,9	8 726,6
Ақтөбе	11 474,7	11 963,2	11 931,7	11 524,5	10 208,3
Алматы	25 421,5	26 475,9	29 284,4	30 514,7	33 874,9
Атырау	10 495,1	10 778,5	9 735,6	8 819,7	9 047,9
Батыс Қазақстан	9 787,7	8 610,1	9 342,1	8 254,5	6 266,3
Жамбыл	15 417,9	16 261,8	15 920,2	14 015,6	13 498,7
Қарағанды	13 002,7	12 971,8	14 131,1	13 084,9	14 377,2
Қостанай	13 696,0	13 740,9	16 022,6	15 272,5	19 177,1
Қызылорда	17 923,0	17 757,5	18 678,0	20 597,0	21 794,0
Маңғыстау	5 780,6	5 600,9	5 841,3	6 648,0	6 264,1
Оңтүстік Қазақстан	24 803,4	25 002,5	22 837,5	21 332,4	23 759,9
Павлодар	10 456,8	11 622,8	11 903,8	12 624,9	12 306,3
Солтүстік Қазақстан	9 965,9	10 174,2	9 021,8	9 897,4	9 695,4
Шығыс Қазақстан	14 366,1	14 494,7	16 293,3	17 827,1	17 841,5
Астана қаласы	8 196,8	9 866,9	10 168,5	9 071,6	7 695,1
Алматы қаласы	4 063,1	4 414,0	5 545,7	5 572,9	4 519,8

Жалғасы

Продолжение

	Жөнелтілген жазбаша хат-хабарлар Отправлено письменной корреспонденции				
	2010	2011	2012	2013	2014
<b>Қазақстан Республикасы</b>	47 836,3	48 630,7	56 177,5	59 098,5	51 899,8
Ақмола	1 772,0	1 501,6	1 731,7	2 485,1	1 617,1
Ақтөбе	2 495,4	2 956,1	3 509,3	2 613,7	1 867,0
Алматы	4 646,2	5 180,3	4 833,9	3 440,4	2 927,7
Атырау	574,0	695,7	1 232,5	1 633,2	1 107,4
Батыс Қазақстан	1 317,0	1 300,8	1 667,5	1 796,2	2 005,8
Жамбыл	2 033,4	2 220,7	2 118,3	1 480,4	1 262,8
Қарағанды	4 662,0	3 188,8	6 086,2	7 002,3	5 815,7
Қостанай	2 017,9	2 585,2	2 731,5	2 566,7	1 963,3
Қызылорда	1 817,4	2 105,9	2 010,7	2 139,2	1 262,9
Маңғыстау	841,2	1 084,1	1 338,5	1 278,9	1 056,5
Оңтүстік Қазақстан	2 735,5	3 523,7	2 865,2	3 046,4	3 956,0
Павлодар	3 715,9	4 217,9	4 098,1	3 304,9	2 859,7
Солтүстік Қазақстан	1 969,2	2 602,1	2 738,3	2 394,9	2 104,6
Шығыс Қазақстан	3 590,7	3 919,7	4 370,7	6 541,9	6 413,0
Астана қаласы	3 822,0	4 604,5	4 659,0	5 062,1	3 575,6
Алматы қаласы	9 826,5	6 943,6	10 186,1	12 312,4	12 104,7

Жалғасы

Продолжение

	Жөнелтілген сәлемдемелер мен бандерольдер Отправлено посылки и бандеролей				
	2010	2011	2012	2013	2014
<b>Қазақстан Республикасы</b>	2 765,0	2 799,1	3 245,5	3 732,8	5 333,1
Ақмола	33,1	41,0	28,8	27,7	103,8
Ақтөбе	107,3	167,3	159,1	158,7	142,7
Алматы	25,6	21,3	15,9	21,8	100,9
Атырау	35,3	37,7	34,2	13,2	16,9
Батыс Қазақстан	31,2	38,5	23,8	34,0	36,5
Жамбыл	59,0	50,2	119,3	31,9	31,1
Қарағанды	76,8	86,7	88,7	145,3	148,5
Қостанай	49,1	45,8	34,0	37,2	55,6
Қызылорда	27,0	48,2	18,8	21,9	8,4
Маңғыстау	34,2	31,6	53,2	46,8	48,4
Оңтүстік Қазақстан	71,3	71,9	41,8	56,4	97,9
Павлодар	48,2	23,8	17,9	21,6	28,9
Солтүстік Қазақстан	50,3	43,6	39,6	33,7	33,3
Шығыс Қазақстан	76,2	57,2	57,2	65,4	80,7
Астана қаласы	115,4	128,3	123,0	83,4	238,7
Алматы қаласы	1 925,0	1 906,0	2 390,4	2 933,8	4 161,1

Жалғасы

Продолжение

**7.106 Қалааралық (ішкі аймақты қоса) және халықаралық шығыс телефон трафигі**  
**Междугородный (включая внутризонаный) и международный исходящий телефонный трафик**

млн. минут

млн. минут

	2010		2011	
	қалааралық (ішкі аймақты қоса) және халықаралық шығыс телефон трафигі междугородный (включая внутризонаный) и международный исходящий телефонный трафик	одан халықаралық из них международный	қалааралық (ішкі аймақты қоса) және халықаралық шығыс телефон трафигі междугородный (включая внутризонаный) и международный исходящий телефонный трафик	одан халықаралық из них международный
<b>Қазақстан Республикасы</b>	2 901,3	316,8	2 612,9	291,0
Ақмола	196,6	17,2	173,1	19,1
Ақтөбе	175,1	10,0	160,7	10,6
Алматы	233,6	11,0	198,1	12,8
Атырау	107,9	8,8	105,2	11,5
Батыс Қазақстан	105,6	10,7	91,7	12,7
Жамбыл	118,8	8,5	25,4	9,0
Қарағанды	245,3	17,9	236,7	19,1
Қостанай	212,9	21,3	191,9	25,7
Қызылорда	83,0	2,0	59,9	1,6
Маңғыстау	30,8	5,9	59,9	7,3
Оңтүстік Қазақстан	164,3	8,8	134,7	10,1
Павлодар	181,4	16,0	159,0	18,2
Солтүстік Қазақстан	137,4	15,6	123,6	18,7
Шығыс Қазақстан	275,4	20,4	247,7	25,2
Астана қаласы	185,1	14,1	168,9	14,2
Алматы қаласы	448,1	128,6	476,4	75,2

Жалғасы

Продолжение

	2012		2013		2014	
	қалааралық (ішкі аймақты қоса) және халықаралық шығыс телефон трафигі междугородный (включая внутризонаный) и международный исходящий телефонный трафик	одан халықаралық из них международный	қалааралық (ішкі аймақты қоса) және халықаралық шығыс телефон трафигі междугородный (включая внутризонаный) и международный исходящий телефонный трафик	одан халықаралық из них международный	қалааралық (ішкі аймақты қоса) және халықаралық шығыс телефон трафигі междугородный (включая внутризонаный) и международный исходящий телефонный трафик	одан халықаралық из них международный
<b>Қазақстан Республикасы</b>	2 604,7	550,8	2 460,9	460,5	2 429,9	402,0
Ақмола	156,8	17,0	163,5	13,9	182,1	12,1
Ақтөбе	142,0	9,4	129,9	7,4	134,2	6,8
Алматы	174,4	11,4	168,6	10,2	180,4	8,0
Атырау	84,8	10,1	69,0	5,4	61,8	4,3
Батыс Қазақстан	76,9	10,2	71,7	14,5	64,4	6,5
Жамбыл	75,1	7,7	62,0	5,9	54,7	4,9
Қарағанды	207,1	17,1	208,1	14,3	239,8	12,7
Қостанай	174,3	22,2	171,8	18,3	182,3	16,3
Қызылорда	45,0	1,9	35,9	1,2	33,2	1,0
Маңғыстау	51,6	6,2	48,6	4,4	35,8	4,0
Оңтүстік Қазақстан	100,1	8,5	80,6	6,9	67,4	9,0
Павлодар	134,8	16,2	128,0	13,5	138,0	11,9
Солтүстік Қазақстан	113,3	17,0	109,2	14,4	122,6	13,1
Шығыс Қазақстан	200,3	20,8	172,3	15,9	175,6	13,5
Астана қаласы	168,6	15,1	189,6	13,9	198,7	11,4
Алматы қаласы	699,6	360,0	651,8	300,4	558,7	266,3



**Мазмұны**  
**Содержание**

<b>Сауда</b>	
<b>Торговля .....</b>	<b>360</b>
<b>Ішкі сауда</b>	
<b>Внутренняя торговля .....</b>	<b>360</b>
8.1 Бөлшек сауда көлемі Объем розничной торговли.....	360
8.2 Азық-түлік тауарлары бойынша бөлшек сауда көлемі Объем розничной торговли по продовольственным товарам.....	362
8.3 Азық-түлік емес тауарлар бойынша бөлшек сауда көлемі Объем розничной торговли по непродовольственным товарам.....	362
8.4 Жекелеген азық-түлік тауарлары бойынша бөлшек сауда көлемі Объем розничной торговли по отдельным продовольственным товарам.....	363
8.5 Жекелеген азық-түлік емес тауарлары бойынша бөлшек сауда көлемі Объем розничной торговли по отдельным непродовольственным товарам.....	367
8.6 Тамақ өнімдері мен сусындарды ұсыну бойынша қызметтер Услуги по предоставлению продуктов питания и напитков .....	368
8.7 Көтерме сауда көлемі Объем оптовой торговли .....	368
<b>Сыртқы сауда</b>	
<b>Внешняя торговля.....</b>	<b>369</b>
8.8 Экспорт .....	370
8.9 Импорт .....	271
8.10 Тауарлық номенклатурасының бөлімдері бойынша экспорт Экспорт по разделам товарной номенклатуры .....	371
8.11 Тауар номенклатурасының бөлімдері бойынша импорт Импорт по разделам товарной номенклатуры .....	384

## 8. Сауда Торговля

### Ішкі сауда Внутренняя торговля

Бөлімде бөлшек және көтерме сауда көлемін сипаттайтын статистикалық деректер келтірілген.

Бөлшек сауда – халыққа жеке тұтыну және үйге пайдалану немесе кәдеге жарату үшін жаңа және бұрын пайдаланылған тауарларды қайта сату (өңдемей сату).

Көтерме сауда – жаңа және бұрын пайдаланылған тауарларды бөлшек сауда сатушыларға, өнеркәсіп, коммерциялық, институционалдық, кәсіби пайдаланушыларға немесе басқа да көтерме сауда сатушыларына, сондай-ақ осы тұлғалар мен компаниялар атынан сатып алатын агенттер мен маклерлерге қайта сату (өңдемей сату).

Тамақ өнімдері мен сусындарды ұсыну бойынша қызметтер (қоғамдық тамақтандыру) – азық-түлік тағамдарын өндірумен, қайта өңдеумен, өткізу және тұтынуды ұйымдастырумен байланысты кәсіпкерлік қызмет.

В разделе представлены статистические данные, характеризующие объем розничной и оптовой торговли.

Розничная торговля – перепродажа (продажа без переработки) новых и бывших в употреблении товаров населению для личного потребления, домашнего использования или утилизации.

Оптовая торговля – перепродажа (продажа без переработки) новых и бывших в употреблении товаров розничным торговцам, промышленным, коммерческим, институциональным или профессиональным пользователям или же другим оптовым торговцам, а также лицам, исполняющим обязанности агентов или маклеров при покупке товаров от имени таких лиц или компаний, или продаже им товаров.

Услуги по предоставлению продуктов питания и напитков (общественное питание) – предпринимательская деятельность, связанная с производством, переработкой, реализацией и организацией потребления продуктов питания..

### 8.1 Бөлшек сауда көлемі Объем розничной торговли

млн. теңге

млн. тенге

	Бөлшек сауда көлемі Объем розничной торговли				
	2010	2011	2012	2013	2014
<b>Қазақстан Республикасы</b>	3 197 147,8	3 865 840,6	4 567 661,2	5 474 274,0	6 332 253,0
Ақмола	84 088,2	101 451,1	127 713,6	159 428,1	181 754,7
Ақтөбе	205 010,9	244 058,7	324 794,0	387 330,9	431 659,3
Алматы	126 921,8	171 939,4	220 240,3	270 382,6	329 169,3
Атырау	130 108,9	157 429,2	163 533,8	171 741,0	184 968,2
Батыс Қазақстан	95 641,3	107 773,7	136 372,1	173 865,7	201 784,0
Жамбыл	67 869,5	103 441,4	119 672,2	151 652,0	182 766,7
Қарағанды	330 344,2	410 275,3	445 422,2	497 592,5	561 507,5
Қостанай	103 015,2	125 651,3	159 741,6	207 126,5	228 349,8
Қызылорда	81 242,2	96 573,1	119 233,5	149 992,4	173 075,0
Маңғыстау	77 985,9	90 008,5	100 978,5	129 321,9	145 239,1
Оңтүстік Қазақстан	160 264,5	193 998,0	237 139,2	298 423,6	351 223,4
Павлодар	118 996,4	186 347,4	198 373,3	248 828,6	290 268,5
Солтүстік Қазақстан	76 433,4	92 410,9	121 918,7	145 194,5	158 340,3
Шығыс Қазақстан	293 274,2	362 525,6	417 640,5	532 082,1	593 226,8
Астана қаласы	277 749,5	353 351,7	429 111,6	543 755,8	677 590,7
Алматы қаласы	968 201,7	1 068 605,3	1 245 776,1	1 407 555,8	1 641 329,7

Жалғасы

Продолжение

	Өткізу арналары бойынша бөлшек сауда көлемі Объем розничной торговли по каналам реализации			
	сауда кәсіпорындары торгующих предприятий	базарлар және жеке кәсіпкерлер рынков и индивидуальных предпринимателей	сауда кәсіпорындары торгующих предприятий	базарлар және жеке кәсіпкерлер рынков и индивидуальных предпринимателей
	2010	2011	2011	2011
<b>Қазақстан Республикасы</b>	1 567 331,9	1 629 815,9	1 991 089,2	1 874 751,4
Ақмола	30 770,8	53 317,4	40 314,9	61 136,2
Ақтөбе	89 393,9	115 617,0	138 792,3	105 266,4
Алматы	59 316,6	67 605,2	74 210,8	97 728,6
Атырау	77 500,5	52 608,4	90 217,4	67 211,8
Батыс Қазақстан	39 861,6	55 779,7	49 196,4	58 577,3
Жамбыл	33 202,3	34 667,2	43 866,3	59 575,1
Қарағанды	107 805,4	222 538,8	145 132,8	265 142,5
Қостанай	56 910,2	46 105,0	76 828,8	48 822,6
Қызылорда	21 558,7	59 683,5	31 342,3	65 230,7
Маңғыстау	40 941,8	37 044,1	50 649,5	39 359,0
Оңтүстік Қазақстан	70 674,4	89 590,1	105 352,4	88 645,6
Павлодар	52 930,5	66 065,9	83 731,3	102 616,1
Солтүстік Қазақстан	29 510,5	46 922,9	41 283,4	51 127,5
Шығыс Қазақстан	87 185,4	206 088,8	111 493,9	251 031,7
Астана қаласы	175 587,8	102 161,7	244 375,8	108 975,9
Алматы қаласы	594 181,5	374 020,2	664 300,9	404 304,4

Жалғасы

Продолжение

	Өткізу арналары бойынша бөлшек сауда көлемі Объем розничной торговли по каналам реализации					
	сауда кәсіпорындары торгующих предприятий	базарлар және жеке кәсіпкерлер рынков и индивидуальных предпринимателей	сауда кәсіпорындары торгующих предприятий	базарлар және жеке кәсіпкерлер рынков и индивидуальных предпринимателей	сауда кәсіпорындары торгующих предприятий	базарлар және жеке кәсіпкерлер рынков и индивидуальных предпринимателей
	2012		2013		2014	
<b>Қазақстан Республикасы</b>	2 452 320,9	2 115 340,3	2 884 386,6	2 589 887,4	3 488 534,1	2 843 718,9
Ақмола	52 250,8	75 462,8	56 104,1	103 324,0	68 394,4	113 360,3
Ақтөбе	169 960,2	154 833,8	173 602,8	213 728,1	198 771,4	232 887,9
Алматы	90 198,7	130 041,6	119 615,9	150 766,7	153 218,4	175 950,9
Атырау	101 493,3	62 040,5	120 788,7	50 952,3	141 096,5	43 871,7
Батыс Қазақстан	65 510,9	70 861,2	80 341,8	93 523,9	108 919,5	92 864,5
Жамбыл	52 269,0	67 403,1	51 897,4	99 754,6	65 878,1	116 888,6
Қарағанды	166 344,4	279 077,9	186 055,5	311 537,0	232 874,5	328 633,0
Қостанай	103 015,2	56 726,4	120 529,8	86 596,7	129 045,6	99 304,2
Қызылорда	41 908,2	77 325,3	43 300,7	106 691,7	47 899,7	125 175,3
Маңғыстау	64 599,8	36 378,7	87 766,5	41 555,4	102 887,5	42 351,6
Оңтүстік Қазақстан	142 494,8	94 644,4	176 100,8	122 322,8	197 379,7	153 843,7
Павлодар	91 105,3	107 268,0	113 262,3	135 566,3	141 584,7	148 683,8
Солтүстік Қазақстан	54 159,0	67 759,7	65 745,7	79 448,8	68 645,3	89 695,0
Шығыс Қазақстан	124 927,1	292 713,4	147 056,8	385 025,3	168 980,6	424 246,2
Астана қаласы	305 269,5	123 842,1	396 967,9	146 787,9	510 675,2	166 915,5
Алматы қаласы	826 814,7	418 961,4	945 249,9	462 305,9	1 152 283,0	489 046,7

Жалғасы

Продолжение

	Сауда секторлары бойынша бөлшек сауда көлемі Объем розничной торговли по секторам торговли					
	мемлекеттік сектор государственный сектор	мемлекеттік емес сектор негосударственный сектор	мемлекеттік сектор государственный сектор	мемлекеттік емес сектор негосударственный сектор	мемлекеттік сектор государственный сектор	мемлекеттік емес сектор негосударственный сектор
	2010		2011		2012	
<b>Қазақстан Республикасы</b>	1 089,8	3 196 058,0	397,8	3 865 442,8	231,5	4 567 429,7
Ақмола	-	84 088,2	6,2	101 451,1	-	127 713,6
Ақтөбе	-	205 010,9	-	244 052,5	-	324 794,0
Алматы	-	126 921,8	-	171 939,4	-	220 240,3
Атырау	-	130 109,0	-	157 429,2	-	163 533,8
Батыс Қазақстан	-	95 641,3	-	107 773,7	-	136 372,1
Жамбыл	-	67 869,5	-	103 441,4	-	119 672,2
Қарағанды	118,5	330 225,7	-	410 275,3	-	445 422,2
Қостанай	3,1	103 012,1	-	125 651,4	-	159 741,6
Қызылорда	-	81 242,2	-	96 573,1	-	119 233,5
Маңғыстау	442,4	77 543,5	-	90 008,5	-	100 978,5
Оңтүстік Қазақстан	-	160 264,5	-	193 998,0	-	237 139,2
Павлодар	2,5	118 993,9	-	186 347,4	-	198 373,3
Солтүстік Қазақстан	178,0	76 255,4	-	92 410,9	-	121 918,7
Шығыс Қазақстан	34,5	293 239,7	40,1	362 485,4	-	417 640,5
Астана қаласы	178,5	277 571,0	166,8	353 184,9	-	429 111,6
Алматы қаласы	132,3	968 069,3	184,7	1 068 420,6	231,5	1 245 544,6

Жалғасы

Продолжение

	Сауда секторлары бойынша бөлшек сауда көлемі Объем розничной торговли по секторам торговли			
	мемлекеттік сектор государственный сектор	мемлекеттік емес сектор негосударственный сектор	мемлекеттік сектор государственный сектор	мемлекеттік емес сектор негосударственный сектор
	2013		2014	
<b>Қазақстан Республикасы</b>	246,4	5 474 027,6	122,8	6 332 130,2
Ақмола	-	159 428,1	-	181 754,7
Ақтөбе	-	387 330,9	-	431 659,3
Алматы	-	270 382,6	-	329 169,3
Атырау	-	171 741,0	-	184 968,2
Батыс Қазақстан	-	173 865,7	-	201 784,0
Жамбыл	-	151 652,0	-	182 766,7
Қарағанды	-	497 592,5	-	561 507,5
Қостанай	-	207 126,5	-	228 349,8
Қызылорда	-	149 992,4	-	173 075,0
Маңғыстау	-	129 321,9	-	145 239,1
Оңтүстік Қазақстан	-	298 423,6	-	351 223,4
Павлодар	-	248 828,6	-	290 268,5
Солтүстік Қазақстан	-	145 194,5	-	158 340,3
Шығыс Қазақстан	-	532 082,1	-	593 226,8
Астана қаласы	-	543 755,8	-	677 590,7
Алматы қаласы	246,4	1 407 309,4	122,8	1 641 206,9

Соңы

Окончание

	Халықтың жан басына шаққанда бөлшек сауда көлемі, теңге Объем розничной торговли на душу населения, тенге				
	2010	2011	2012	2013	2014
<b>Қазақстан Республикасы</b>	195 885	233 492	272 023	321 349	366 254
Ақмола	114 533	138 539	174 465	217 162	246 920
Ақтөбе	266 071	312 140	410 578	482 731	529 171
Алматы	68 441	90 936	114 249	137 556	172 802
Атырау	247 113	292 889	297 826	305 840	321 870
Батыс Қазақстан	157 810	176 566	221 719	280 064	321 843
Жамбыл	65 236	98 419	112 596	140 786	167 428
Қарағанды	244 791	302 780	327 441	364 215	408 672
Қостанай	116 739	142 705	181 587	235 275	259 160
Қызылорда	116 936	136 656	165 649	204 560	231 860
Маңғыстау	151 810	168 252	181 370	223 901	243 218
Оңтүстік Қазақстан	63 106	74 771	89 480	110 279	127 216
Павлодар	159 678	249 607	265 201	331 371	384 826
Солтүстік Қазақстан	129 325	157 579	209 650	251 364	275 969
Шығыс Қазақстан	209 790	259 633	299 563	381 744	425 352
Астана қаласы	412 611	490 753	564 219	682 838	812 792
Алматы қаласы	690 530	746 408	851 746	943 738	1 011 084

**8.2 Азық-түлік тауарлары бойынша бөлшек сауда көлемі**  
**Объем розничной торговли по продовольственным товарам**

	Барлығы, млн. теңге Всего, млн. тенге				
	2010	2011	2012	2013	2014
<b>Қазақстан Республикасы</b>	1 050 172,6	1 225 896,4	1 417 667,2	1 609 856,8	1 820 822,8
Ақмола	33 700,3	26 784,8	40 693,8	44 450,7	45 937,4
Ақтөбе	93 967,2	120 238,5	134 913,5	174 814,4	193 176,7
Алматы	42 017,1	56 349,4	72 219,6	100 291,6	100 076,4
Атырау	32 260,4	51 627,0	76 116,6	56 705,5	39 220,3
Батыс Қазақстан	25 006,0	29 185,9	37 594,4	40 318,0	58 077,2
Жамбыл	28 954,5	43 792,9	47 195,7	74 858,6	89 778,2
Қарағанды	159 188,1	196 345,2	201 537,8	217 322,1	231 476,5
Қостанай	37 384,2	40 047,1	43 912,6	59 026,2	58 396,8
Қызылорда	47 194,7	49 994,4	62 412,8	84 005,4	98 662,1
Маңғыстау	21 148,7	25 138,2	20 183,8	25 329,2	25 693,0
Оңтүстік Қазақстан	54 843,0	53 990,3	55 365,1	70 701,9	90 058,0
Павлодар	30 132,7	46 258,2	60 591,2	59 943,2	88 172,4
Солтүстік Қазақстан	25 303,3	28 304,0	31 695,7	43 883,5	44 459,8
Шығыс Қазақстан	111 961,6	119 175,4	143 807,5	162 936,5	166 387,7
Астана қаласы	87 260,0	114 756,5	100 917,3	112 241,0	128 890,1
Алматы қаласы	219 850,8	223 908,6	288 509,8	283 029,0	362 360,2

Жалғасы

Продолжение

	Жан басына шаққанда, теңге На душу населения, тенге				
	2010	2011	2012	2013	2014
<b>Қазақстан Республикасы</b>	64 343	74 043	84 428	94 501	105 315
Ақмола	45 902	36 577	55 591	60 548	62 408
Ақтөбе	121 954	153 779	170 546	217 872	236 815
Алматы	22 657	29 802	37 464	51 023	52 536
Атырау	61 271	96 049	138 623	100 982	68 249
Батыс Қазақстан	41 260	47 815	61 122	64 944	92 632
Жамбыл	27 831	41 666	44 405	69 495	82 244
Қарағанды	117 961	144 901	148 156	159 070	168 471
Қостанай	42 365	45 482	49 918	67 048	66 276
Қызылорда	67 930	70 745	86 709	114 567	132 173
Маңғыстау	41 169	46 990	36 253	43 854	43 026
Оңтүстік Қазақстан	21 595	20 809	20 891	26 127	32 620
Павлодар	40 434	61 961	81 003	79 828	116 895
Солтүстік Қазақстан	42 813	48 264	54 504	75 972	77 488
Шығыс Қазақстан	80 090	85 351	103 150	116 899	119 302
Астана қаласы	129 629	159 380	132 691	140 950	154 608
Алматы қаласы	156 800	156 398	197 256	189 765	223 220

**8.3 Азық-түлік емес тауарлар бойынша бөлшек сауда көлемі**  
**Объем розничной торговли по непродовольственным товарам**

	Барлығы, млн. теңге Всего, млн. тенге				
	2010	2011	2012	2013	2014
<b>Қазақстан Республикасы</b>	2 146 975,2	2 639 944,2	3 149 994,0	3 864 417,2	4 511 430,2
Ақмола	50 387,9	74 666,3	87 019,7	114 977,4	135 817,3
Ақтөбе	111 043,7	123 820,2	189 880,4	212 516,5	238 482,7
Алматы	84 904,7	115 590,0	148 020,7	170 091,0	229 092,8

Жалғасы

Продолжение

	Барлығы, млн. теңге				
	Всего, млн. тенге				
	2010	2011	2012	2013	2014
Атырау	97 848,5	105 802,2	87 417,1	115 035,5	145 747,9
Батыс Қазақстан	70 635,3	78 587,8	98 777,7	133 547,7	143 706,8
Жамбыл	38 915,0	59 648,5	72 476,4	76 793,4	92 988,5
Қарағанды	171 156,1	213 930,1	243 884,5	280 270,4	330 031,1
Қостанай	65 631,0	85 604,3	115 829,1	148 100,3	169 953,0
Қызылорда	34 047,5	46 578,6	56 820,7	65 987,0	74 412,9
Маңғыстау	56 837,2	64 870,3	80 794,8	103 992,7	119 546,1
Оңтүстік Қазақстан	105 421,5	140 007,7	181 774,0	227 721,7	261 165,4
Павлодар	88 863,7	140 089,2	137 782,1	188 885,4	202 096,1
Солтүстік Қазақстан	51 130,1	64 106,9	90 222,9	101 311,0	113 880,6
Шығыс Қазақстан	181 312,6	243 350,2	273 833,1	369 145,6	426 839,1
Астана қаласы	190 489,5	238 595,2	328 194,3	431 514,8	548 700,5
Алматы қаласы	748 350,9	844 696,7	957 266,5	1 124 526,8	1 278 969,4

Жалғасы

Продолжение

	Жан басына шаққанда, теңге				
	На душу населения, тенге				
	2010	2011	2012	2013	2014
<b>Қазақстан Республикасы</b>	131 542	159 450	187 595	226 848	260 939
Ақмола	68 632	101 963	118 875	156 615	184 513
Ақтөбе	144 117	158 360	240 031	264 860	292 356
Алматы	45 784	61 134	76 785	86 533	120 265
Атырау	185 841	196 840	159 203	204 857	253 622
Батыс Қазақстан	116 549	128 750	160 596	215 119	229 211
Жамбыл	37 405	56 752	68 191	71 291	85 185
Қарағанды	126 830	157 879	179 286	205 145	240 200
Қостанай	74 375	97 222	131 669	168 227	192 884
Қызылорда	49 006	65 911	78 940	89 993	99 687
Маңғыстау	110 642	121 261	145 118	180 047	200 192
Оңтүстік Қазақстан	41 511	53 962	68 589	84 152	94 596
Павлодар	119 244	187 645	184 198	251 543	267 930
Солтүстік Қазақстан	86 512	109 315	155 146	175 392	198 480
Шығыс Қазақстан	129 700	174 282	196 414	264 845	306 050
Астана қаласы	282 982	331 373	431 527	541 888	658 184
Алматы қаласы	533 730	590 011	654 490	753 973	787 865

#### 8.4 Жекелеген азық-түлік тауарлары бойынша бөлшек сауда көлемі Объем розничной торговли по отдельным продовольственным товарам

млн. теңге

млн. тенге

	2010				
	азық-түлік тауарлары				
	продовольственные товары				
	ет, оның ішінде үй құстарының еті және ет өнімдері мясо, в том числе мясо домашней птицы и мясные продукты	тағамдық май және тоңмай пищевые масла и жиры	балық, шаян тәрізділер мен моллюскалар рыба, ракообразные и моллюски	сүт өнімдері мен жұмыртқа молочные продукты и яйца	қант сахар
<b>Қазақстан Республикасы</b>	147 871,8	45 852,3	27 736,4	110 452,1	38 026,9
Ақмола	2 487,1	1 279,1	906,9	3 868,9	1 210,8
Ақтөбе	11 087,0	4 519,7	1 290,0	8 180,8	2 537,6
Алматы	5 769,6	1 837,5	719,1	4 278,9	2 137,4
Атырау	2 469,8	1 020,5	495,9	3 124,8	1 172,9
Батыс Қазақстан	5 609,4	1 143,7	340,0	3 432,8	711,0
Жамбыл	2 376,6	1 712,4	524,6	3 010,5	1 421,2
Қарағанды	26 796,6	5 525,1	3 554,0	21 033,2	7 009,6
Қостанай	4 388,0	1 843,1	752,0	3 294,1	1 392,3
Қызылорда	13 014,0	2 370,4	678,6	2 341,8	3 208,8
Маңғыстау	3 723,0	1 296,9	556,0	2 448,2	613,1
Оңтүстік Қазақстан	6 587,8	3 468,6	892,1	3 681,2	2 111,9
Павлодар	5 252,9	466,3	626,4	1 294,0	410,1
Солтүстік Қазақстан	3 941,7	1 262,3	517,1	2 010,2	949,3
Шығыс Қазақстан	18 205,2	4 762,4	4 757,6	14 213,4	3 641,4
Астана қаласы	7 831,8	3 964,4	3 614,8	10 220,5	2 067,6
Алматы қаласы	28 331,3	9 379,9	7 511,3	24 018,8	7 431,9

Жалғасы

Продолжение

	2010				
	азық-түлік тауарлары продовольственные товары				
	шоколад, шоколад пен қанттан жасалған кондитер өнімдері шоколад, изделия кондитерские из шоколада и сахара	нан және ұннан жасалған кондитер өнімдері хлеб и мучные кондитерские изделия	жемістер мен көкөністер фрукты и овощи	алкогольды сусындар алкогольные напитки	темік өнімдері табачные изделия
<b>Қазақстан Республикасы</b>	58 864,4	83 637,3	93 724,2	165 627,5	49 561,1
Ақмола	3 565,5	2 479,5	2 447,4	5 974,7	1 521,8
Ақтөбе	2 070,3	10 049,6	12 537,4	15 040,1	2 531,6
Алматы	3 169,3	3 127,1	5 043,4	5 112,4	2 184
Атырау	1 464,4	2 041,4	2 914,4	6 978,2	1 060,8
Батыс Қазақстан	1 754	1 865,3	2 969,5	2 003,5	438,2
Жамбыл	2 304,2	1 352,9	2 184,2	3 757,1	4 205,8
Қарағанды	6 929,3	18 276,9	13 689,3	14 982,8	2 357,9
Қостанай	2 366,3	2 233,3	3 546,9	7 968,3	1 392
Қызылорда	750,2	1 213,4	6 482,2	3 106,6	522,3
Маңғыстау	815	1 163	2 404,4	3 317,1	1 020,3
Оңтүстік Қазақстан	3 490,3	3 675,3	6 331,6	8 880,3	2 843,4
Павлодар	2 732	983,1	3 776,1	5 585,1	1 879,2
Солтүстік Қазақстан	1 792,8	1 925,6	1 288,7	5 769,5	1 176
Шығыс Қазақстан	8 749,1	7 061	6 979,1	20 186,8	5 277
Астана қаласы	3 728,5	10 566,3	4 912,8	13 927,3	5 221,9
Алматы қаласы	13 183,2	15 623,6	16 216,8	43 037,7	15 928,9

Жалғасы

Продолжение

	2011				
	азық-түлік тауарлары продовольственные товары				
	ет, оның ішінде үй құстарының еті және ет өнімдері мясо, в том числе мясо домашней птицы и мясные продукты	тағамдық май және тоң май пищевые масла и жиры	балық, шаян тәрізділер мен моллюскалар рыба, ракообразные и моллюски	сүт өнімдері мен жұмыртқа молочные продукты и яйца	қант сахар
<b>Қазақстан Республикасы</b>	221 189,3	47 193,5	31 804,1	135 223,4	42 498,8
Ақмола	3 127,9	906,6	640,8	3 000,3	745,5
Ақтөбе	15 970,8	4 526,6	3 049,6	12 916,5	4 159,8
Алматы	17 029,4	1 282,6	1 105,5	4 022,0	996,5
Атырау	2 534,8	1 252,3	916,6	6 121,5	1 477,1
Батыс Қазақстан	6 666,0	1 435,5	708,6	4 100,6	927,7
Жамбыл	4 840,9	2 886,9	779,0	4 528,7	1 816,1
Қарағанды	44 534,1	6 759,9	4 532,3	26 184,7	8 397,1
Қостанай	5 319,7	1 750,2	983,7	4 339,4	1 376,1
Қызылорда	14 430,5	2 483,8	747,3	3 298,3	3 481,4
Маңғыстау	3 086,3	1 139,2	546,5	3 923,0	1 761,5
Оңтүстік Қазақстан	10 140,1	3 345,1	896,2	4 330,2	2 258,8
Павлодар	8 142,5	1 700,9	1 419,7	3 417,3	1 670,6
Солтүстік Қазақстан	5 767,9	1 183,7	566,1	2 653,1	777,0
Шығыс Қазақстан	28 255,1	4 707,6	2 944,0	15 104,9	4 127,3
Астана қаласы	18 794,5	2 370,2	3 786,7	10 365,4	2 581,7
Алматы қаласы	32 548,8	9 462,4	8 181,5	26 917,5	5 944,6

Жалғасы

Продолжение

	2011				
	азық-түлік тауарлары продовольственные товары				
	шоколад, шоколад пен қанттан жасалған кондитер өнімдері шоколад, изделия кондитерские из шоколада и сахара	нан және ұннан жасалған кондитер өнімдері хлеб и мучные кондитерские изделия	жемістер мен көкөністер фрукты и овощи	алкогольды сусындар алкогольные напитки	темік өнімдері табачные изделия
<b>Қазақстан Республикасы</b>	72 080,7	81 792,6	132 712,7	126 970,1	54 795,5
Ақмола	3 266,8	1 857,2	2 163,7	3 597,9	1 644,2
Ақтөбе	4 876,8	6 198,3	13 968,3	18 501,6	5 030,1
Алматы	2 282,3	2 711,1	11 778,0	5 323,0	2 051,2
Атырау	1 756,4	3 666,9	12 272,0	5 579,3	858,3
Батыс Қазақстан	1 807,7	2 259,9	3 525,8	1 845,6	285,0
Жамбыл	4 252,4	1 999,6	5 057,7	2 455,4	3 648,4
Қарағанды	8 380,0	21 446,5	21 196,7	14 224,9	3 664,4
Қостанай	3 420,4	2 097,8	3 260,3	6 782,9	1 958,1
Қызылорда	1 151,6	1 735,5	7 372,9	2 572,9	722,1
Маңғыстау	1 444,7	1 498,4	3 286,0	1 581,8	865,1
Оңтүстік Қазақстан	3 934,8	3 420,7	6 938,5	5 654,6	2 755,7
Павлодар	3 205,7	2 570,8	3 917,2	3 187,5	3 417,3
Солтүстік Қазақстан	2 164,9	2 744,2	2 226,5	3 312,0	1 298,8
Шығыс Қазақстан	12 059,1	6 186,1	8 928,1	15 282,5	4 430,0
Астана қаласы	5 010,2	4 978,9	6 340,2	9 302,3	4 708,4
Алматы қаласы	13 066,9	16 420,7	20 480,8	27 765,9	17 458,4

Жалғасы

Продолжение

	2012				
	азық-түлік тауарлары продовольственные товары				
	ет, оның ішінде үй құстарының еті және ет өнімдері мясо, в том числе мясо домашней птицы и мясные продукты	тағамдық май және тоң май пищевые масла и жиры	балық, шаян тәрізділер мен моллюскалар рыба, ракообразные и моллюски	сүт өнімдері мен жұмыртқа молочные продукты и яйца	қант сахар
<b>Қазақстан Республикасы</b>	255 165,3	53 013,1	36 068,1	158 368,4	43 463,3
Ақмола	5 048,3	1 448,2	657,1	4 257,9	1 088,3
Ақтөбе	17 140,0	5 427,2	4 066,3	13 882,8	4 806,6
Алматы	21 113,7	1 600,2	1 504,6	5 283,3	1 199,9
Атырау	1 791,1	1 463,9	705,3	5 030,3	1 734,0
Батыс Қазақстан	8 450,2	1 363,6	862,6	4 905,7	1 421,7
Жамбыл	5 034,4	3 163,4	778,7	4 895,7	2 410,5
Қарағанды	47 570,0	6 985,3	4 861,5	27 963,8	8 586,0
Қостанай	5 933,4	1 680,3	919,8	4 635,5	1 382,4
Қызылорда	18 232,5	3 882,1	1 182,1	4 034,8	3 883,1
Маңғыстау	2 543,4	720,7	314,4	2 709,0	961,1
Оңтүстік Қазақстан	8 558,8	2 795,3	1 031,9	4 554,9	2 265,6
Павлодар	9 574,7	1 708,2	2 060,1	3 663,4	1 005,9
Солтүстік Қазақстан	5 233,6	825,4	523,7	3 358,6	835,7
Шығыс Қазақстан	34 442,3	6 024,5	2 377,9	18 917,3	5 352,6
Астана қаласы	22 647,1	3 803,0	3 012,6	13 403,3	2 233,5
Алматы қаласы	41 851,8	10 121,8	11 209,5	36 872,1	4 296,4

Жалғасы

Продолжение

	2012				
	азық-түлік тауарлары продовольственные товары				
	шоколад, шоколад пен қанттан жасалған кондитер өнімдері шоколад, изделия кондитерские из шоколада и сахара	нан және ұннан жасалған кондитер өнімдері хлеб и мучные кондитерские изделия	жемістер мен көкөністер фрукты и овощи	алкогольды сусындар алкогольные напитки	темекі өнімдері табачные изделия
<b>Қазақстан Республикасы</b>	88 783,4	87 909,8	161 719,8	143 627,4	48 905,5
Ақмола	4 874,9	2 475,4	6 136,1	5 157,2	1 611,3
Ақтөбе	5 824,2	8 229,2	15 788,2	20 921,9	5 181,9
Алматы	3 060,4	3 656,7	15 061,2	7 151,2	2 440,8
Атырау	1 494,4	1 977,4	5 791,9	4 185,7	1 057,8
Батыс Қазақстан	1 649,2	3 348,0	5 049,9	3 484,9	499,8
Жамбыл	4 381,0	2 416,2	5 361,4	2 934,1	1 884,9
Қарағанды	9 863,0	17 925,4	23 282,7	11 233,1	4 005,3
Қостанай	3 947,1	2 278,8	3 567,9	7 219,7	1 937,3
Қызылорда	1 632,0	1 157,6	10 879,2	3 047,5	738,1
Маңғыстау	922,2	1 279,9	3 478,2	1 580,4	877,4
Оңтүстік Қазақстан	3 955,9	3 665,6	6 123,7	5 957,8	3 054,2
Павлодар	4 100,0	4 651,9	6 799,0	7 114,3	2 163,9
Солтүстік Қазақстан	2 315,8	2 194,7	2 704,9	4 628,4	1 160,5
Шығыс Қазақстан	14 592,7	6 830,9	10 799,3	18 177,9	5 601,8
Астана қаласы	8 437,4	4 760,3	9 921,6	10 424,9	3 001,5
Алматы қаласы	17 733,2	21 061,8	30 974,6	30 408,4	13 689,0

Жалғасы

Продолжение

	2013				
	азық-түлік тауарлары продовольственные товары				
	ет, оның ішінде үй құстарының еті және ет өнімдері мясо, в том числе мясо домашней птицы и мясные продукты	тағамдық май және тоң май пищевые масла и жиры	балық, шаян тәрізділер мен моллюскалар рыба, ракообразные и моллюски	сүт өнімдері мен жұмыртқа молочные продукты и яйца	қант сахар
<b>Қазақстан Республикасы</b>	275 628,3	60 521,1	47 649,9	184 847,4	53 662,4
Ақмола	5 380,9	1 477,7	800,2	4 249,8	1 362,4
Ақтөбе	23 842,7	8 346,0	8 953,4	17 026,2	5 090,5
Алматы	18 303,3	3 421,9	1 682,7	11 637,4	3 737,9
Атырау	2 941,5	1 397,6	429,3	5 678,6	1 264,9
Батыс Қазақстан	8 585,9	1 880,8	938,7	4 775,8	1 374,8
Жамбыл	10 169,3	3 796,9	1 792,8	8 327,8	4 416,4
Қарағанды	52 973,1	7 258,3	5 476,0	29 524,0	9 449,8
Қостанай	7 155,7	2 006,2	1 767,9	5 166,4	1 165,9
Қызылорда	18 685,7	4 134,1	1 651,7	9 201,4	3 977,5
Маңғыстау	3 012,8	912,1	637,7	2 916,5	705,5
Оңтүстік Қазақстан	11 098,1	3 060,8	1 205,4	5 938,3	2 351,7
Павлодар	10 725,3	1 130,6	1 766,4	4 028,2	997,8
Солтүстік Қазақстан	8 466,9	1 159,1	755,5	4 043,3	1 046,4
Шығыс Қазақстан	37 944,7	6 531,1	3 577,4	20 521,9	5 036,0
Астана қаласы	24 469,4	3 607,7	4 180,3	14 462,5	2 985,2
Алматы қаласы	31 873,0	10 400,2	12 034,5	37 349,3	8 699,7



Жалғасы

Продолжение

	2013				
	азық-түлік тауарлары продовольственные товары				
	шоколад, шоколад пен қанттан жасалған кондитер өнімдері шоколад, изделия кондитерские из шоколада и сахара	нан және ұннан жасалған кондитер өнімдері хлеб и мучные кондитерские изделия	жемістер мен көкөністер фрукты и овощи	алкогольды сусындар алкогольные напитки	темекі өнімдері табачные изделия
<b>Қазақстан Республикасы</b>	101 710,0	106 559,0	191 109,0	162 647,0	59 655,8
Ақмола	5 767,2	2 534,2	6 626,4	5 297,7	1 779,5
Ақтөбе	6 232,0	10 435,9	25 148,8	21 957,4	5 192,2
Алматы	5 533,2	6 163,8	11 946,9	9 082,8	3 870,7
Атырау	2 292,0	4 312,4	6 799,5	8 188,2	1 697,3
Батыс Қазақстан	1 061,7	2 994,2	5 199,4	4 110,2	888,9
Жамбыл	4 678,9	5 952,7	12 580,0	3 021,9	2 956,6
Қарағанды	10 745,4	16 656,5	25 319,9	11 751,6	4 472,4
Қостанай	5 420,4	2 514,4	4 668,5	10 871,4	2 576,6
Қызылорда	3 814,6	5 437,0	11 972,5	3 795,1	1 448,3
Маңғыстау	2 163,5	2 110,6	5 061,3	2 732,0	635,8
Оңтүстік Қазақстан	4 379,8	5 051,0	8 698,6	10 617,2	1 452,6
Павлодар	2 696,4	2 828,0	9 425,0	8 773,7	2 184,7
Солтүстік Қазақстан	3 121,8	4 133,5	3 554,6	5 318,1	2 581,0
Шығыс Қазақстан	12 836,2	10 468,4	15 804,3	19 500,2	5 696,2
Астана қаласы	11 699,4	4 810,1	11 395,4	10 325,4	2 144,0
Алматы қаласы	19 267,5	20 156,3	26 907,9	27 089,1	20 079,0

Жалғасы

Продолжение

	2014				
	азық-түлік тауарлары продовольственные товары				
	ет, оның ішінде үй құстарының еті және ет өнімдері мясо, в том числе мясо домашней птицы и мясные продукты	тағамдық май және тоң май пищевые масла и жиры	балық, шаян тәрізділер мен моллюскалар рыба, ракообразные и моллюски	сүт өнімдері мен жұмыртқа молочные продукты и яйца	қант сахар
<b>Қазақстан Республикасы</b>	299 374,2	69 258,5	46 034,0	182 402,5	55 437,1
Ақмола	8 714,9	1 636,9	705,6	4 669,0	1 216,5
Ақтөбе	24 159,0	9 661,0	12 092,6	18 328,1	8 454,5
Алматы	19 235,3	2 875,1	1 870,8	11 155,2	2 581,7
Атырау	1 548,5	1 172,3	614,2	2 826,1	1 153,7
Батыс Қазақстан	10 298,9	3 076,1	1 217,4	5 619,6	1 933,1
Жамбыл	5 488,4	1 930,7	903,2	3 554,5	2 493,5
Қарағанды	57 397,9	7 145,4	5 227,8	28 974,2	9 344,0
Қостанай	10 452,1	1 353,2	1 587,9	5 318,0	920,3
Қызылорда	23 181,3	5 232,8	2 238,1	10 864,0	4 000,4
Маңғыстау	3 633,6	1 198,7	963,9	3 160,8	1 430,2
Оңтүстік Қазақстан	13 997,9	4 852,0	2 299,7	9 696,4	3 492,0
Павлодар	11 585,6	5 824,9	1 450,9	3 622,0	795,5
Солтүстік Қазақстан	7 852,3	2 390,1	1 778,8	6 567,2	791,8
Шығыс Қазақстан	40 120,0	6 646,3	2 939,4	22 262,7	9 583,5
Астана қаласы	21 000,9	4 346,9	3 175,4	11 716,4	2 366,3
Алматы қаласы	40 707,6	9 916,1	6 968,3	34 068,3	4 880,1

Жалғасы

Продолжение

	2014				
	азық-түлік тауарлары продовольственные товары				
	шоколад, шоколад пен қанттан жасалған кондитер өнімдері шоколад, изделия кондитерские из шоколада и сахара	нан және ұннан жасалған кондитер өнімдері хлеб и мучные кондитерские изделия	жемістер мен көкөністер фрукты и овощи	алкогольды сусындар алкогольные напитки	темекі өнімдері табачные изделия
<b>Қазақстан Республикасы</b>	131 971,9	117 128,1	255 953,2	155 445,3	58 798,6
Ақмола	3 035,2	2 620,5	7 027,4	5 752,2	1 705,7
Ақтөбе	7 106,1	11 979,8	29 050,3	14 945,1	5 218,6
Алматы	4 600,5	5 501,7	20 248,7	7 020,0	1 909,9
Атырау	1 098,5	1 286,4	3 391,1	6 148,0	1 271,6
Батыс Қазақстан	2 602,4	4 176,7	7 065,3	5 832,0	1 949,3
Жамбыл	1 981,0	2 543,0	37 251,0	2 502,5	951,1
Қарағанды	13 223,2	16 793,9	32 275,0	14 657,1	5 301,8
Қостанай	2 750,9	3 141,5	5 668,7	10 927,3	2 765,4
Қызылорда	3 789,9	5 454,6	18 288,8	3 851,6	1 611,3
Маңғыстау	1 403,5	1 676,2	2 874,8	2 234,5	325,4
Оңтүстік Қазақстан	5 720,5	6 453,8	11 221,4	8 214,3	4 338,9
Павлодар	2 074,7	3 357,4	6 011,0	7 037,2	1 329,7
Солтүстік Қазақстан	1 894,7	3 281,0	3 110,8	6 010,3	1 310,2
Шығыс Қазақстан	9 230,6	10 228,1	17 251,8	19 497,3	6 184,8
Астана қаласы	8 839,1	7 705,0	20 874,2	16 638,8	2 926,8
Алматы қаласы	62 621,1	30 928,5	34 342,9	24 177,1	19 698,1

**8.5 Жекелеген азық-түлік емес тауарлары бойынша бөлшек сауда көлемі**  
**Объем розничной торговли по отдельным непродовольственным товарам**

млн. теңге

млн. тенге

	Азық-түлік емес тауарлар Непродовольственные товары						
	киім одежда	тоқыма бұйымдар текстильные изделия	аяқ киім обувь	тұрмыстық электр тауарлары электрические бытовые приборы	аудио- және бейне аппаратуралар аудио- и видеоаппаратура	фармацевтік тауарлар фармацевтические товары	сыр, лак және эмаль краски, лаки и эмали
<b>2010</b>							
<b>Қазақстан Республикасы</b>	200 684,6	53 686,6	94 006,1	98 002,7	50 958,2	87 690,1	32 860,6
Ақмола	4 596,9	658,4	2 071,4	1 940,3	945,6	2 441,3	977,5
Ақтөбе	2 822,2	552,2	981,1	3 862,9	5 569,6	2 274,3	7 283,7
Алматы	3 582,0	1 099,0	2 667,4	3 980,3	1 374,0	2 065,6	761,7
Атырау	3 421,2	533,7	4 799,0	7 820,9	2 798,9	4 186,7	410,2
Батыс Қазақстан	4 180,0	2 166,9	3 178,3	3 557,5	1 956,8	1 102,9	1 017,1
Жамбыл	1 195,3	879,4	316,2	997,2	2 810,8	3 241,7	526,4
Қарағанды	35 382,0	2 808,8	13 939,0	8 736,5	6 553,3	7 673,1	1 516,2
Қостанай	5 769,4	608,7	1 654,2	2 822,1	1 739,9	7 197,0	589,1
Қызылорда	2 094,4	733,3	1 990,0	1 127,6	510,1	1 320,1	423,3
Маңғыстау	13 175,9	1 408,2	1 304,3	2 768,5	1 552,9	385,0	1 425,2
Оңтүстік Қазақстан	4 320,5	917,7	3 600,9	3 678,5	2 300,4	8 879,8	1 893,7
Павлодар	10 631,1	1 145,6	2 385,3	4 262,4	2 327,7	5 757,2	988,6
Солтүстік Қазақстан	1 753,3	466,7	1 737,6	3 506,7	2 547,3	3 258,9	436,4
Шығыс Қазақстан	21 478,1	2 134,3	7 159,0	9 746,2	3 861,7	8 972,1	2 984,2
Астана қаласы	16 627,1	2 193,3	12 191,1	11 457,1	2 081,3	10 150,8	1 997,4
Алматы қаласы	69 655,2	35 380,4	34 031,3	27 738,0	12 027,9	18 783,6	9 629,9
<b>2011</b>							
<b>Қазақстан Республикасы</b>	243 391,4	53 457,5	109 200,8	131 940,7	70 570,0	90 440,1	37 286,0
Ақмола	10 098,2	1 004,9	3 861,2	2 498,7	2 023,2	1 724,1	1 130,1
Ақтөбе	2 237,7	562,0	1 063,9	8 167,2	4 848,5	4 499,8	7 623,6
Алматы	5 105,5	487,7	2 126,2	4 097,0	4 303,0	3 041,0	1 934,5
Атырау	3 798,2	3 629,0	611,3	4 708,6	3 310,2	1 797,7	1 868,8
Батыс Қазақстан	6 013,3	1 366,4	2 581,3	3 147,4	2 486,0	792,1	505,0
Жамбыл	3 115,9	1 339,0	776,0	1 969,8	4 087,6	4 257,9	717,2
Қарағанды	41 576,0	3 254,7	16 652,4	11 110,2	9 859,9	8 563,9	2 478,2
Қостанай	9 113,2	379,7	3 075,4	3 529,7	2 513,4	8 432,3	609,1
Қызылорда	2 689,0	697,5	2 317,6	1 334,8	900,1	1 597,9	464,3
Маңғыстау	7 852,0	1 146,8	3 027,0	5 149,5	1 128,3	323,8	1 065,9
Оңтүстік Қазақстан	5 470,8	1 128,8	3 438,1	6 127,9	4 311,4	10 161,5	3 058,1
Павлодар	14 196,5	1 230,1	5 543,4	9 441,0	5 746,9	4 943,9	1 605,4
Солтүстік Қазақстан	4 999,8	654,5	2 676,7	2 965,9	2 653,0	3 442,4	706,5
Шығыс Қазақстан	27 633,4	3 001,2	12 556,1	16 291,8	6 223,4	7 752,3	3 161,5
Астана қаласы	21 169,4	2 475,8	12 352,1	16 701,5	5 055,0	8 486,0	1 653,5
Алматы қаласы	78 322,5	31 099,4	36 542,1	34 699,7	11 120,1	20 623,5	8 704,3
<b>2012</b>							
<b>Қазақстан Республикасы</b>	295 159,7	53 942,3	133 875,5	152 811,3	91 808,8	118 698,7	33 965,3
Ақмола	10 157,3	683,7	2 917,6	2 791,8	2 104,5	8 465,1	714,2
Ақтөбе	6 360,5	1 631,2	2 247,7	10 515,3	6 126,9	5 308,1	2 867,5
Алматы	11 962,9	783,4	5 357,7	7 504,1	3 728,4	5 391,9	791,7
Атырау	2 107,8	277,9	1 636,3	5 691,9	3 378,8	2 633,6	599,4
Батыс Қазақстан	6 090,9	1 749,5	2 584,7	4 320,4	2 563,6	2 204,1	660,6
Жамбыл	3 470,5	598,4	1 138,2	2 175,0	4 549,6	4 672,5	964,3
Қарағанды	44 100,3	3 478,9	17 662,6	10 578,8	9 842,6	8 865,6	3 515,4
Қостанай	12 220,2	430,7	4 188,8	5 175,6	3 311,8	8 957,3	870,3
Қызылорда	3 667,9	781,3	3 972,4	2 552,8	2 553,1	2 092,7	732,5
Маңғыстау	4 026,1	421,4	787,5	8 006,9	1 901,2	643,0	995,3
Оңтүстік Қазақстан	5 148,6	2 358,0	3 470,2	8 212,5	5 333,3	11 816,2	3 235,2
Павлодар	14 948,6	1 809,8	5 784,6	8 665,5	4 702,9	4 194,4	1 082,4
Солтүстік Қазақстан	4 615,4	777,0	4 417,8	3 004,3	2 240,0	4 069,7	655,7
Шығыс Қазақстан	27 313,8	4 624,5	13 827,3	15 446,2	4 933,8	7 680,0	3 244,2
Астана қаласы	31 237,7	1 511,8	14 813,8	12 930,4	8 513,8	18 109,4	2 428,9
Алматы қаласы	107 731,2	32 024,8	49 068,3	45 239,8	26 024,5	23 595,1	10 607,7
<b>2013</b>							
<b>Қазақстан Республикасы</b>	422 172,4	68 109,5	166 018,4	187 001,6	78 949,3	115 335,2	39 917,4
Ақмола	11 410,4	1 172,1	2 616,8	3 201,4	2 732,5	3 029,3	1 627,8
Ақтөбе	17 059,1	3 782,1	5 130,4	9 497,3	4 436,6	5 285,1	3 516,0
Алматы	17 017,2	861,5	6 232,4	6 582,6	3 283,9	2 766,1	1 372,8
Атырау	3 545,3	606,5	1 732,2	8 293,4	1 861,4	3 527,9	1 152,9
Батыс Қазақстан	11 010,5	1 569,6	3 537,9	6 913,2	2 867,4	2 889,2	779,7
Жамбыл	5 550,3	504,8	1 647,6	1 227,3	1 403,2	5 715,4	855,3
Қарағанды	46 670,9	4 806,4	18 059,1	12 413,7	9 293,9	8 365,7	4 102,0
Қостанай	16 445,3	1 087,8	5 516,1	4 859,4	3 503,5	10 905,9	1 084,3
Қызылорда	5 779,3	796,3	4 877,3	3 124,9	2 601,1	1 977,0	909,7
Маңғыстау	10 479,7	556,3	1 052,5	10 429,1	2 410,3	1 093,2	1 224,8
Оңтүстік Қазақстан	9 998,0	2 661,7	4 504,2	17 579,8	5 710,1	14 460,1	1 990,1
Павлодар	14 016,8	6 190,4	6 155,4	9 792,1	4 430,7	7 502,6	2 414,3

Жалғасы

Продолжение

	Азық-түлік емес тауарлар Непродовольственные товары						
	киім одежда	тоқыма бұйымдар текстильные изделия	аяқ киім обувь	тұрмыстық электр тауарлары электрические бытовые приборы	аудио- және бейне аппаратуралар аудио- и видеоаппаратура	фармацевтік тауарлар фармацевтические товары	сыр, лак және эмаль краски, лаки и эмали
Солтүстік Қазақстан	10 209,3	386,3	5 661,4	4 052,5	1 640,3	4 250,5	300,7
Шығыс Қазақстан	54 177,5	9 175,2	18 495,3	20 694,8	6 461,0	8 326,9	4 135,9
Астана қаласы	36 560,2	3 292,3	21 704,7	22 881,3	9 838,7	13 899,0	1 961,6
Алматы қаласы	152 242,6	30 660,2	59 095,1	45 458,8	16 474,7	21 341,3	12 489,5
<b>Қазақстан Республикасы</b>	<b>557 444,4</b>	<b>77 424,9</b>	<b>163 564,1</b>	<b>190 559,8</b>	<b>110 287,7</b>	<b>128 482,7</b>	<b>39 690,2</b>
Ақмола	27 125,9	2 728,4	2 670,6	3 102,5	2 041,2	3 785,0	1 105,6
Ақтөбе	13 881,4	2 832,1	5 191,9	9 865,1	5 469,3	5 906,0	4 118,4
Алматы	20 057,7	1 183,2	8 600,7	5 734,0	2 315,0	3 706,2	2 233,5
Атырау	6 973,7	498,1	2 417,6	5 164,8	1 814,9	2 340,9	509,6
Батыс Қазақстан	13 360,3	1 388,0	4 377,7	6 601,2	3 125,5	3 463,4	1 764,7
Жамбыл	7 247,7	694,1	2 158,0	4 830,0	3 520,9	5 777,8	390,5
Қарағанды	47 328,8	5 504,8	17 451,4	13 139,1	12 287,3	11 431,6	2 268,9
Қостанай	20 429,3	2 874,8	6 547,2	5 963,1	5 940,4	6 908,7	683,9
Қызылорда	8 705,9	509,8	3 788,7	3 250,0	2 941,6	2 277,5	325,3
Маңғыстау	14 535,8	860,8	607,5	7 094,9	3 085,6	972,7	939,0
Оңтүстік Қазақстан	10 790,8	3 900,3	5 177,7	11 498,1	9 055,6	20 234,5	2 088,5
Павлодар	28 665,0	2 587,3	6 083,8	7 973,5	4 086,0	6 562,0	1 297,7
Солтүстік Қазақстан	8 485,5	2 274,4	3 001,0	2 844,7	1 337,9	7 139,0	1 306,7
Шығыс Қазақстан	104 405,3	3 395,0	17 091,1	19 891,7	10 087,7	9 774,7	1 829,3
Астана қаласы	63 823,2	3 804,8	28 362,8	23 694,0	13 660,4	15 291,0	2 319,8
Алматы қаласы	161 628,1	42 389,0	50 036,4	59 913,1	29 518,4	22 911,7	4 747,8

**8.6 Тамақ өнімдері мен сусындарды ұсыну бойынша қызметтер**  
**Услуги по предоставлению продуктов питания и напитков**

	Тамақ өнімдері мен сусындарды ұсыну бойынша қызметтердің көлемі, млн. теңге Объем услуги предоставления продуктов питания и напитков, млн. тенге				
	2010	2011	2012	2013	2014
<b>Қазақстан Республикасы</b>	<b>156 010,9</b>	<b>185 308,9</b>	<b>220 484,2</b>	<b>238 307,7</b>	<b>269 320,5</b>
Ақмола	3 385,1	3 630,5	3 987,7	4 723,6	7 203,4
Ақтөбе	5 798,4	7 819,6	9 648,7	9 907,0	11 051,4
Алматы	3 801,8	4 925,9	9 227,8	9 997,1	11 410,7
Атырау	19 566,1	20 483,6	21 154,8	21 048,4	22 951,1
Батыс Қазақстан	10 023,3	14 025,8	15 155,4	11 345,4	10 734,4
Жамбыл	3 961,0	4 915,1	4 777,1	5 819,0	6 621,4
Қарағанды	7 804,2	10 120,1	11 614,4	13 002,0	14 578,1
Қостанай	4 051,1	4 889,8	4 752,2	5 130,2	5 585,1
Қызылорда	6 907,8	7 357,4	8 107,1	11 934,9	12 932,4
Маңғыстау	14 744,7	15 494,2	18 913,4	18 843,8	23 104,3
Оңтүстік Қазақстан	10 973,2	13 695,3	14 242,4	18 671,4	22 565,9
Павлодар	2 698,3	3 681,1	8 545,3	7 202,9	8 618,9
Солтүстік Қазақстан	1 451,8	2 327,1	2 712,9	3 905,9	4 487,7
Шығыс Қазақстан	15 744,9	14 071,1	16 861,8	19 652,8	19 808,2
Астана қаласы	11 045,5	16 069,7	20 721,3	24 397,9	30 673,4
Алматы қаласы	34 053,7	41 802,6	50 061,9	52 725,4	56 994,1

**8.7 Көтерме сауда көлемі**  
**Объем оптовой торговли**

млн. теңге

млн. тенге

	Көтерме сауда көлемі Объем оптовой торговли				
	2010	2011	2012	2013	2014
<b>Қазақстан Республикасы</b>	<b>8 152 382,4</b>	<b>10 234 755,3</b>	<b>11 832 510,7</b>	<b>14 170 379,8</b>	<b>16 209 979,6</b>
Ақмола	180 168,5	212 187,9	221 647,2	262 733,2	304 975,9
Ақтөбе	296 941,9	709 486,1	558 538,8	430 276,9	663 909,9
Алматы	306 432,7	248 792,3	315 191,5	313 191,1	337 877,4
Атырау	200 890,5	135 558,4	150 483,5	181 122,3	246 694,4
Батыс Қазақстан	207 483,8	152 518,0	210 795,1	221 592,0	238 888,1
Жамбыл	142 252,8	177 492,8	158 182,3	158 511,0	173 422,9
Қарағанды	544 549,9	648 994,7	682 293,2	661 759,8	759 540,9
Қостанай	293 235,6	345 265,8	379 075,5	373 309,5	412 341,1
Қызылорда	74 644,7	81 175,2	102 228,6	112 383,0	137 161,2
Маңғыстау	107 235,2	106 603,5	112 178,1	131 674,3	141 167,5
Оңтүстік Қазақстан	377 158,2	645 220,5	486 049,5	497 915,3	626 961,0
Павлодар	380 713,5	901 742,6	713 241,9	586 951,1	588 576,2
Солтүстік Қазақстан	164 529,0	218 645,3	253 759,7	304 057,9	296 558,5
Шығыс Қазақстан	495 423,9	600 165,2	502 578,7	548 556,9	556 579,8
Астана қаласы	1 108 787,8	1 013 810,3	1 636 989,2	2 366 185,0	2 689 571,3
Алматы қаласы	3 271 934,4	4 037 096,7	5 349 277,9	7 020 160,5	8 035 753,5

**2014 жылғы бөлшек сауданың құрылымы**  
**Структура розничной торговли в 2014 году**

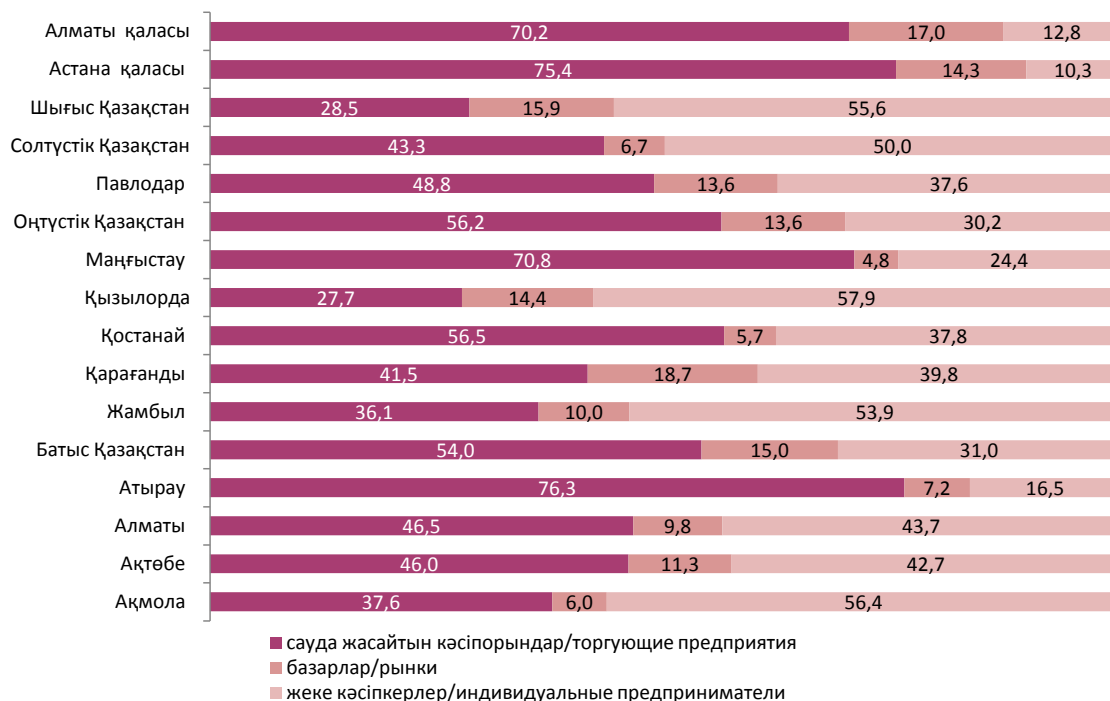

**Сыртқы сауда**  
**Внешняя торговля**

Бұл жарияланымда тауарлардың сыртқы саудасы статистикасы бойынша деректер кеден жүк декларацияларын өңдеу негізінде алынған, ұйымдаспаған сауда есебінсіз беріліп отыр.

Сыртқы сауда статистикасында есепке алынатын негізгі көрсеткіштер мыналар болып табылады.

Сыртқы сауда айналымы – елдің белгілі бір кезеңдегі экспорты мен импортының жиынтық көлемі.

Тауарлар экспорты – сыртқы рынокта өткізу үшін тауарларды шетке шығару, сондай-ақ шетелде шығарылған тауарлардың кері экспорты.

Тауарлар импорты – шетелден ел ішінде пайдалануға арналған және кері экспорт үшін тауарлар әкелу.

Республикамыздың кеден статистикасы тауарлар әкелу және шетке шығару есебін сыртқы сауданы есепке алудың “жалпы” жүйесі негізінде жүргізеді, онда елдің мемлекеттік аумағы шегіне келіп түсетін немесе одан шығатын барлық тауарлар есепке алынады. Мұнда елдің статистикалық аумағының шекарасы болып мемлекеттік шекара алынады.

Экспорт көлеміне отандық тауарлар экспорты, отандық тауарларды мемлекеттің кедендік аумағынан тыс қайта өңдеуге әкету, шетелдік тауарларды кедендік аумақта және кедендік бақылауда қайта өңдеуден кейінгі әкету, ел аумағына кері экспорт мақсатында бұрын әкелінген тауарларды әкету, еркін кеден аймағы мен еркін қоймалардан экспорт, бажсыз сауда дүкендерінен тауарлар экспорты, жалға беру мерзімі бір жыл және одан да көп тауарлардың уақытша әкетілуі қосылады.

Импорттың негізгі құрама компоненттері болып табылатындар: ел ішінде пайдалануға арналған тауарлар импорты; шетелдік тауарларды мемлекеттің кедендік аумағында және кедендік бақылауда қайта өңдеу үшін әкелу; тауарларды мемлекеттің кедендік аумағынан тыс қайта өңдеуден кейінгі әкелу; кері экспортқа арналған тауарларды әкелу; кері импорт; еркін кеден аймағы

По статистике внешней торговли товарами в настоящей публикации приводятся данные без учета неорганизованной торговли, которые получены на основе обработки грузовых таможенных деклараций.

Основными показателями, учитываемыми в статистике внешней торговли, являются следующие.

Внешнеторговый оборот – совокупный объем экспорта и импорта страны за определенный период.

Экспорт товаров – вывоз из страны товаров для реализации на внешнем рынке, а также реэкспорт товаров иностранного происхождения.

Импорт товаров – ввоз из-за границы товаров иностранного происхождения, предназначенных для использования внутри страны и для реэкспорта.

Таможенная статистика нашей республики ведет учет ввоза и вывоза товаров на основании “общей” системы учета внешней торговли, при которой учитываются все товары, поступающие в пределы государственной территории страны или покидающие ее пределы. При этом границей статистической территории страны выступает государственная граница.

В объем экспорта включаются: экспорт товаров отечественного происхождения, вывоз отечественных товаров на переработку вне таможенной территории государства, вывоз иностранных товаров после переработки на таможенной территории и под таможенным контролем, вывоз товаров ввезенных ранее на территорию страны в целях реэкспорта, экспорт из свободных таможенных зон и свободных складов, экспорт товаров из магазинов беспошлинной торговли, временный вывоз товаров со сроком аренды на год и более.

Основными составными компонентами импорта являются: импорт товаров, предназначенных для использования внутри страны; ввоз иностранных товаров для переработки на таможенной территории государства и под таможенным контролем; ввоз товаров после

мен еркін қоймалар аумағына импорт; бажсыз сауда дүкендерінен тауарлар импорты, жалға алу мерзімі бір жыл және одан да көп тауарларды уақытша әкелу.

Есепке алынбайтындар: мемлекет аумағы арқылы транзит; бір жылдан аз мерзімге уақытша әкеліп-әкету; жойылатын тауарлар; тауарларды әкету кезінде мемлекет пайдасы үшін бас тарту; кеден қоймасына немесе еркін аймаққа орналастырылған және мемлекет аумағынан тысқары әкетуге арналған тауарлар; кеден қоймасы мен еркін аймақ аумағынан мемлекет аумағына әкетілетін тауарлар.

Сыртқы сауда ағынының географиялық бөлінуі мына тәсімде жүргізіледі:

- тауарлар экспорты – тауардың жеткізілетін (тұтынатын) елі бойынша;
- тауарлар импорты – тауардың шығарылған елі бойынша.

Экспорт тауарларының құндық есебі FOB немесе FOB бағаларында (тауарды сату шарты, ол бойынша тауар бағасына оның құны және тауарды кеме бортына немесе экспортшы елдің шекарасына дейін жеткізу мен тиеу шығыстары қосылады); импорт тауарлары - CIF немесе CIF бағаларында (тауарды сату шарты, ол бойынша тауар бағасына оның құны, тауарды сақтандыру және портқа немесе импортшы елдің шекарасына дейін тасу шығыстары қосылады) шығарылады.

переработки вне таможенной территории государства; ввоз товаров, предназначенных для реэкспорта; реимпорт; импорт на территорию свободных таможенных зон и свободных складов, импорт товаров из магазинов беспошлинной торговли, временный ввоз товаров со сроком аренды на год и более.

Не учитываются: транзит через территорию государства; временный ввоз-вывоз на срок менее года; уничтожаемые товары; отказ в пользу государства при вывозе товаров; товары, помещаемые на таможенный склад или в свободную зону и предназначенный для вывоза за пределы территории государства; товары, выводимые с территории таможенного склада и свободной зоны на территорию государства.

Географическое распределение внешнеторгового потока производится по такой схеме:

- экспорт товаров - по стране назначения (потребления) товара;
- импорт товаров - по стране происхождения товара.

Стоимостной учет экспортных товаров производится в ценах FOB или DAF (условие продажи товара, по которому в цену товара включается его стоимость и расходы по доставке и погрузке товара на борт судна или до границы страны-экспортера); импортных товаров - в ценах CIF или CIP (условие продажи товара, согласно которому в цену товара включается его стоимость, расходы по страхованию и транспортировке товара до порта или границы страны-импортера).

### 8.8 Экспорт

	2010		2011		2012	
	барлығы, мың АҚШ доллары всего, тыс. долл. США	үлес салмағы, пайызбен удельный вес, в процентах	барлығы, мың АҚШ доллары всего, тыс. долл. США	үлес салмағы, пайызбен удельный вес, в процентах	барлығы, мың АҚШ доллары всего, тыс. долл. США	үлес салмағы, пайызбен удельный вес, в процентах
<b>Қазақстан Республикасы</b>	60 270 837,3	100,0	84 335 892,4	100,0	86 448 837,8	100,0
Ақмола	499 812,0	0,8	638 959,6	0,8	687 857,7	0,8
Ақтөбе	6 199 619,1	10,3	8 768 835,0	10,4	8 649 043,7	10,0
Алматы	192 471,7	0,3	283 398,7	0,3	409 596,0	0,5
Атырау	20 740 068,3	34,4	23 750 975,6	28,2	24 904 859,8	28,8
Батыс Қазақстан	1 250 015,8	2,1	7 610 947,4	9,0	9 422 705,7	10,9
Жамбыл	274 222,4	0,5	307 323,8	0,4	189 846,6	0,2
Қарағанды	4 902 035,9	8,1	6 658 420,6	7,9	4 697 777,5	5,4
Қостанай	1 918 185,0	3,2	2 802 934,5	3,3	2 526 196,2	2,9
Қызылорда	3 816 119,6	6,3	5 040 550,7	6,0	5 003 079,3	5,8
Маңғыстау	5 202 042,1	8,6	8 808 010,4	10,4	8 060 076,8	9,3
Оңтүстік Қазақстан	1 928 202,6	3,2	2 501 130,9	3,0	2 850 192,0	3,3
Павлодар	1 711 632,8	2,8	2 099 900,5	2,5	1 903 933,2	2,2
Солтүстік Қазақстан	144 296,4	0,2	142 799,0	0,2	239 929,1	0,3
Шығыс Қазақстан	2 228 610,8	3,7	2 470 553,7	2,9	2 936 634,4	3,4
Астана қаласы	4 328 187,4	7,2	6 283 360,8	7,5	7 824 885,8	9,1
Алматы қаласы	4 935 315,6	8,2	6 167 791,5	7,3	6 142 224,0	7,1

Жалғасы

Продолжение

	2013		2014	
	барлығы, мың АҚШ доллары всего, тыс. долл. США	үлес салмағы, пайызбен удельный вес, в процентах	барлығы, мың АҚШ доллары всего, тыс. долл. США	үлес салмағы, пайызбен удельный вес, в процентах
<b>Қазақстан Республикасы</b>	84 700 374,0	100,0	79 459 858,0	100,0
Ақмола	456 227,0	0,5	481 987,1	0,6
Ақтөбе	7 784 007,3	9,2	5 378 941,5	6,8
Алматы	342 087,2	0,4	364 952,9	0,5
Атырау	28 265 272,5	33,4	28 588 126,5	36,0
Батыс Қазақстан	9 167 816,9	10,8	9 563 646,3	12,0
Жамбыл	194 628,5	0,2	171 918,1	0,2
Қарағанды	4 628 077,2	5,5	4 103 431,4	5,2
Қостанай	2 294 190,6	2,7	1 692 641,6	2,1
Қызылорда	5 168 077,8	6,1	2 997 787,0	3,8
Маңғыстау	9 185 505,6	10,8	9 686 044,8	12,2
Оңтүстік Қазақстан	2 944 496,2	3,5	2 331 279,7	2,9
Павлодар	1 980 963,7	2,3	1 512 663,8	1,9
Солтүстік Қазақстан	212 129,7	0,3	177 108,0	0,2

Жалғасы

Продолжение

	2013		2014	
	барлығы, мың АҚШ доллары всего, тыс. долл. США	үлес салмағы, пайызбен удельный вес, в процентах	барлығы, мың АҚШ доллары всего, тыс. долл. США	үлес салмағы, пайызбен удельный вес, в процентах
Шығыс Қазақстан	2 376 807,5	2,8	2 245 258,1	2,8
Астана қаласы	4 965 556,1	5,9	5 083 069,8	6,4
Алматы қаласы	4 734 530,1	5,6	5 081 001,5	6,4

## 8.9 Импорт

	2010		2011		2012	
	барлығы, мың АҚШ доллары всего, тыс. долл. США	үлес салмағы, пайызбен удельный вес, в процентах	барлығы, мың АҚШ доллары всего, тыс. долл. США	үлес салмағы, пайызбен удельный вес, в процентах	барлығы, мың АҚШ доллары всего, тыс. долл. США	үлес салмағы, пайызбен удельный вес, в процентах
<b>Қазақстан Республикасы</b>	<b>31 126 680,0</b>	<b>100,0</b>	<b>36 905 784,2</b>	<b>100,0</b>	<b>46 358 407,6</b>	<b>100,0</b>
Ақмола	408 947,5	1,3	574 924,9	1,6	706 385,3	1,5
Ақтөбе	1 863 917,7	6,0	1 765 530,4	4,8	2 265 324,5	4,9
Алматы	1 217 645,6	3,9	1 494 931,3	4,1	2 149 080,8	4,6
Атырау	1 042 642,4	3,3	1 744 432,7	4,7	1 965 603,6	4,2
Батыс Қазақстан	881 042,1	2,8	826 122,0	2,2	1 002 986,9	2,2
Жамбыл	298 272,1	1,0	369 538,8	1,0	382 764,8	0,8
Қарағанды	1 482 218,8	4,8	1 950 996,4	5,3	2 225 300,9	4,8
Қостанай	860 360,4	2,8	875 032,2	2,4	1 311 579,8	2,8
Қызылорда	421 486,4	1,4	326 733,7	0,9	425 515,6	0,9
Маңғыстау	2 257 326,7	7,3	1 088 780,4	3,0	703 886,7	1,5
Оңтүстік Қазақстан	1 192 907,6	3,8	1 414 684,0	3,8	1 615 192,6	3,5
Павлодар	2 222 970,1	7,1	2 914 860,3	7,9	3 284 192,0	7,1
Солтүстік Қазақстан	541 867,7	1,7	727 845,2	2,0	906 892,0	2,0
Шығыс Қазақстан	1 325 479,8	4,3	1 902 041,0	5,2	2 680 449,8	5,8
Астана қаласы	2 724 090,6	8,8	2 929 353,0	7,9	3 959 071,2	8,5
Алматы қаласы	12 385 504,5	39,8	15 999 977,8	43,4	20 774 181,1	44,8

Жалғасы

Продолжение

	2013		2014	
	барлығы, мың АҚШ доллары всего, тыс. долл. США	үлес салмағы, пайызбен удельный вес, в процентах	барлығы, мың АҚШ доллары всего, тыс. долл. США	үлес салмағы, пайызбен удельный вес, в процентах
<b>Қазақстан Республикасы</b>	<b>48 805 568,4</b>	<b>100,0</b>	<b>41 295 480,0</b>	<b>100,0</b>
Ақмола	644 495,2	1,3	623 294,9	1,5
Ақтөбе	2 278 422,3	4,7	1 706 572,7	4,1
Алматы	2 141 590,2	4,4	1 697 994,9	4,1
Атырау	1 896 666,6	3,9	2 171 024,3	5,3
Батыс Қазақстан	1 219 282,7	2,5	1 178 157,6	2,9
Жамбыл	474 215,7	1,0	570 223,8	1,4
Қарағанды	2 002 084,5	4,1	1 764 536,8	4,3
Қостанай	1 440 118,1	3,0	1 405 721,3	3,4
Қызылорда	350 626,7	0,7	247 942,4	0,6
Маңғыстау	954 746,4	2,0	717 806,0	1,7
Оңтүстік Қазақстан	1 995 852,6	4,1	2 215 028,0	5,4
Павлодар	2 437 095,8	5,0	1 348 306,8	3,3
Солтүстік Қазақстан	872 664,7	1,8	725 322,6	1,8
Шығыс Қазақстан	2 914 978,7	6,0	2 876 858,0	7,0
Астана қаласы	4 582 038,6	9,4	4 727 171,8	11,4
Алматы қаласы	22 600 689,6	46,3	17 319 518,2	41,9

8.10 Тауарлық номенклатурасының бөлімдері бойынша экспорт  
Экспорт по разделам товарной номенклатуры

	2010		2011	
	барлығы, мың АҚШ доллары всего, тыс. долл. США	жалпы көлемдегі үлес салмағы, пайызбен удельный вес в общем объеме, в процентах	барлығы, мың АҚШ доллары всего, тыс. долл. США	жалпы көлемдегі үлес салмағы, пайызбен удельный вес в общем объеме, в процентах
<b>Қазақстан Республикасы</b>	<b>60 270 837,3</b>	<b>100,0</b>	<b>84 335 892,4</b>	<b>100,0</b>
оның ішінде:				
в том числе:				
Тірі малдар және мал шаруашылығының өнімдері				
Живые животные и продукты животноводства	106 406,0	100,0	92 143,7	100,0
Ақмола	43,2	0,0	1 436,1	1,6
Ақтөбе			382,1	0,4
Алматы	19 536,6	18,4	31 046,6	33,7
Атырау	9 787,3	9,2	8 556,1	9,3
Батыс Қазақстан	572,4	0,5	748,5	0,8
Жамбыл	1 353,4	1,3	1 885,4	2,0
Қарағанды	3 465,5	3,3	3 453,2	3,7



Жалғасы

Продолжение

	2010		2011	
	барлығы, мың АҚШ доллары всего, тыс. долл. США	жалпы көлемдегі үлес салмағы, пайызбен удельный вес в общем объеме, в процентах	барлығы, мың АҚШ доллары всего, тыс. долл. США	жалпы көлемдегі үлес салмағы, пайызбен удельный вес в общем объеме, в процентах
Қостанай	340,7	0,3	1 540,4	1,7
Қызылорда	196,9	0,2	410,0	0,4
Маңғыстау	420,2	0,4	365,1	0,4
Оңтүстік Қазақстан	2 781,5	2,6	3 425,8	3,7
Павлодар	122,1	0,1	94,3	0,1
Солтүстік Қазақстан	46,8	0,0	742,7	0,8
Шығыс Қазақстан	41 353,7	38,9	16 153,7	17,5
Астана қаласы	31,3	0,0	2 056,1	2,2
Алматы қаласы	26 354,4	24,8	19 847,6	21,7
Өсімдік өнімдері				
Продукты растительного происхождения	1 634 577,7	100,0	1 441 699,8	100,0
Ақмола	86 490,7	5,3	146 554,6	10,2
Ақтөбе	39 487,1	2,4	39 437,0	2,7
Алматы	33 729,6	2,1	30 617,1	2,1
Атырау	49,4	0,0	7,1	0,0
Батыс Қазақстан	5 048,5	0,3	6 465,6	0,4
Жамбыл	19 819,5	1,2	10 478,9	0,7
Қарағанды	43 607,3	2,7	71 242,5	4,9
Қостанай	274 650,2	16,8	291 073,3	20,2
Қызылорда	13 127,0	0,8	24 878,5	1,7
Маңғыстау	443,2	0,0	325,9	0,0
Оңтүстік Қазақстан	184 089,5	11,3	213 599,9	14,8
Павлодар	13 850,0	0,8	10 335,5	0,7
Солтүстік Қазақстан	114 783,4	7,0	95 568,1	6,6
Шығыс Қазақстан	39 568,2	2,4	30 935,5	2,2
Астана қаласы	476 913,9	29,2	305 142,8	21,3
Алматы қаласы	288 920,2	17,7	165 037,5	11,5
Жануарлардан немесе өсімдіктен алынған тоң майлар және майлар, оларды ыдыратудан алынған өнімдер Жиры и масла животного или растительного происхождения, продукты их расщепления	50 607,7	100,0	43 789,5	100,0
Ақмола			52,2	0,1
Ақтөбе	4 528,4	8,9	4 519,2	10,3
Алматы	935,0	1,9	44,8	0,1
Атырау			0,1	0,0
Батыс Қазақстан			92,4	0,2
Жамбыл	0,5			
Қарағанды	27 391,4	54,1	10 965,3	25,0
Қостанай				0,0
Оңтүстік Қазақстан	12 805,7	25,3	22 613,6	51,6
Павлодар			33,4	0,1
Солтүстік Қазақстан				
Шығыс Қазақстан	4,8		1 766,5	4,0
Астана қаласы	1 628,2	3,2	792,3	1,8
Алматы қаласы	3 313,7	6,6	2 909,7	6,8
Дайын тамақ өнімдері; алкогольді және алкогольсіз ішімдіктер және сірке суы, темекі Продукты пищевой промышленности; алкогольные и безалкогольные напитки и уксус, табак	196 179,0	100,0	252 954,5	100,0
Ақмола	253,5	0,1	1 924,0	0,8
Ақтөбе	1 101,2	0,6	3 608,8	1,4
Алматы	57 337,1	29,2	58 477,7	23,1
Атырау	9,3	0,0		0,0
Батыс Қазақстан	2 022,2	1,0	3 009,7	1,2
Жамбыл	1 337,7	0,7	5 507,4	2,2
Қарағанды	1 328,1	0,7	4 079,9	1,6
Қостанай	22 372,9	11,4	30 142,3	11,9
Қызылорда	7,3	0,0	48,0	0,0
Маңғыстау	0,0	0,0	29,4	0,0
Оңтүстік Қазақстан	26 838,2	13,7	23 635,2	9,3
Павлодар	1 469,4	0,7	2 180,8	0,9
Солтүстік Қазақстан	6 151,3	3,1	2 683,7	1,1
Шығыс Қазақстан	6 562,1	3,3	8 465,4	3,3
Астана қаласы	1 731,0	0,9	1 329,0	0,5
Алматы қаласы	67 657,7	34,6	107 833,2	42,7



Жалғасы

Продолжение

	2010		2011	
	барлығы, мың АҚШ доллары всего, тыс. долл. США	жалпы көлемдегі үлес салмағы, пайызбен удельный вес в общем объеме, в процентах	барлығы, мың АҚШ доллары всего, тыс. долл. США	жалпы көлемдегі үлес салмағы, пайызбен удельный вес в общем объеме, в процентах
Минералды өнімдер				
Минеральные продукты	45 034 255,1	100,0	66 620 226,0	100,0
Ақмола	64 710,0	0,1	51 767,3	0,1
Ақтөбе	4 081 452,1	9,1	6 823 047,1	10,2
Алматы	29 446,4	0,1	33 624,3	0,1
Атырау	20 658 142,6	45,9	23 574 513,0	35,4
Батыс Қазақстан	1 181 759,4	2,6	7 544 914,2	11,3
Жамбыл	88 743,2	0,2	39 725,5	0,1
Қарағанды	637 179,1	1,4	1 149 043,9	1,7
Қостанай	1 418 594,3	3,2	2 294 124,3	3,4
Қызылорда	3 806 340,2	8,5	4 995 377,7	7,5
Маңғыстау	5 057 505,6	11,2	8 694 642,1	13,1
Оңтүстік Қазақстан	1 018 032,0	2,3	1 660 501,9	2,5
Павлодар	782 564,9	1,7	872 725,8	1,3
Солтүстік Қазақстан	3 568,6	0,0	9 177,5	0,0
Шығыс Қазақстан	517 442,5	1,1	380 931,4	0,6
Астана қаласы	3 697 208,5	8,2	5 367 511,0	8,1
Алматы қаласы	1 991 565,7	4,4	3 128 599,0	4,6
Химия және соған байланысты өнеркәсіп салаларының өнімі Продукция химической и связанных с ней отраслей промышленности	3 002 928,5	100,0	3 348 108,2	100,0
Ақмола	185 451,3	6,2	225 337,0	6,7
Ақтөбе	128 297,4	4,3	138 317,2	4,1
Алматы	781,3	0,0	4 226,0	0,1
Атырау	110,7	0,0	2 047,2	0,1
Батыс Қазақстан	556,0	0,0	291,1	0,0
Жамбыл	151 321,7	5,0	151 614,3	4,5
Қарағанды	25 392,0	0,8	36 027,8	1,1
Қостанай	10 048,5	0,3	10 289,0	0,3
Қызылорда	939,5	0,0	7 518,2	0,2
Маңғыстау	15 893,0	0,5	22 452,7	0,7
Оңтүстік Қазақстан	375 731,7	12,5	345 802,8	10,3
Павлодар	411 053,6	13,7	416 015,5	12,4
Солтүстік Қазақстан	11,2	0,0	52,1	0,0
Шығыс Қазақстан	35 600,3	1,2	76 690,5	2,3
Астана қаласы	133,1	0,0	546 806,1	16,4
Алматы қаласы	1 661 607,2	55,5	1 364 620,7	40,8
Пластмасса және одан жасалған бұйымдар; каучук және резеңке бұйымдары Пластмассы и изделия из нее; каучук и резиновые изделия	70 026,9	100,0	95 671,2	100,0
Ақмола	4,0	0,0	4 194,2	4,4
Ақтөбе	4 851,8	6,9	781,6	0,8
Алматы	8 578,6	12,3	8 529,9	9,0
Атырау	112,3	0,2	1 027,2	1,1
Батыс Қазақстан	377,0	0,5	972,9	1,0
Жамбыл	64,6	0,1	59,5	0,1
Қарағанды	24 776,3	35,4	32 807,2	34,3
Қостанай	5,3	0,0	835,1	0,8
Қызылорда	129,9	0,2	310,8	0,3
Маңғыстау	773,5	1,1	142,1	0,1
Оңтүстік Қазақстан	1 630,6	2,3	2 030,7	2,1
Павлодар	16 183,7	23,1	23 482,7	24,5
Солтүстік Қазақстан	86,3	0,1	939,8	1,1
Шығыс Қазақстан	2 361,0	3,4	2 543,5	2,6
Астана қаласы	2 292,1	3,3	2 816,2	3,0
Алматы қаласы	7 799,9	11,1	14 197,8	14,8
Былғары шикізаты, табиғи үлбір, үлбір шикізаты және одан жасалған бұйымдар Кожевенное сырье, кожа пушнина, меховое сырье и изделия из них	58 676,9	100,0	35 695,5	100,0
Ақмола			141,8	0,4
Ақтөбе	5,9	0,0	40,8	0,1
Алматы	300,6	0,5	296,8	0,8
Атырау	23,0	0,0	12,5	0,0
Батыс Қазақстан	194,1	0,3	169,8	0,5
Жамбыл	1 730,9	2,9	2 969,6	8,3
Қарағанды	16,0	0,0	279,9	0,8

## Жалғасы

## Продолжение

	2010		2011	
	барлығы, мың АҚШ доллары всего, тыс. долл. США	жалпы көлемдегі үлес салмағы, пайызбен удельный вес в общем объеме, в процентах	барлығы, мың АҚШ доллары всего, тыс. долл. США	жалпы көлемдегі үлес салмағы, пайызбен удельный вес в общем объеме, в процентах
Қостанай	1 837,3	3,1	4 289,4	12,0
Қызылорда			3,7	0,0
Маңғыстау	1,5	0,0	0,3	0,0
Оңтүстік Қазақстан	3 819,3	6,5	3 315,8	9,3
Павлодар	1 441,8	2,5	1 223,0	3,4
Солтүстік Қазақстан	156,1	0,3	9,9	0,0
Шығыс Қазақстан	352,5	0,6	3,8	0,0
Астана қаласы	918,5	1,6	636,2	1,8
Алматы қаласы	47 879,4	81,7	22 302,2	62,6
Сүрек және сүректен жасалған бұйымдар				
Древесина и изделия из древесины	1 599,9	100,0	1 897,3	100,0
Ақтөбе	34,8	2,2	105,5	5,56
Алматы	10,2	0,6	74,7	3,94
Атырау	106,4	6,7	137,7	7,26
Батыс Қазақстан	0,6	0,0	0,5	0,03
Жамбыл	9,6	0,6	0,5	0,03
Қарағанды	179,9	11,2	26,9	1,42
Қостанай			15,2	0,80
Маңғыстау	28,8	1,8		
Оңтүстік Қазақстан	15,6	1,0	48,0	2,53
Павлодар	16,6	1,0		
Солтүстік Қазақстан	2,5	0,2		
Шығыс Қазақстан	578,9	36,2	1 015,5	53,52
Астана қаласы	324,5	20,3	36,2	1,91
Алматы қаласы	291,5	18,2	436,6	23,1
Ағаштан немесе басқа талшықты өсімдік материалдарынан жасалған қағаз массасы				
Бумажная масса из древесины или из других волокнистых растительных материалов	28 736,9	100,0	87 222,2	100,0
Ақмола	0,1	0,0	32,1	0,0
Ақтөбе	50,0	0,2	166,2	0,2
Алматы	3 845,3	13,4	4 569,0	5,2
Атырау	15,7	0,1	25,0	0,0
Батыс Қазақстан	7,9	0,0	10,9	0,0
Жамбыл	118,5	0,4	69,9	0,2
Қарағанды	2,7	0,0	44,4	0,2
Қостанай	15,5	0,1	42,8	0,0
Қызылорда	0,1	0,0	0,2	0,0
Маңғыстау	9,0	0,0	6,3	0,0
Оңтүстік Қазақстан			621,6	0,7
Павлодар	342,4	1,2	5,3	0,0
Солтүстік Қазақстан	100,0	0,3		
Шығыс Қазақстан	2 604,1	9,1	2 195,4	2,5
Астана қаласы	129,3	0,4	213,7	0,2
Алматы қаласы	21 496,3	74,8	79 219,4	90,8
Тоқыма және тоқыма бұйымдары				
Текстиль и текстильные изделия	145 939,7	100,0	136 495,4	100,0
Ақмола	325,2	0,2	63,4	0,0
Ақтөбе	7,8	0,0	328,9	0,2
Алматы	230,0	0,2	641,7	0,5
Атырау	97,6	0,1	190,4	0,2
Батыс Қазақстан	40,4	0,0	313,2	0,2
Жамбыл	368,9	0,3	4 465,5	3,3
Қарағанды	327,4	0,2	296,7	0,2
Қостанай	936,1	0,6	2 695,7	2,0
Қызылорда	10,9	0,0		
Маңғыстау	483,0	0,3	409,5	0,3
Оңтүстік Қазақстан	135 300,8	92,7	84 400,1	61,9
Павлодар	487,5	0,3	8,5	0,0
Солтүстік Қазақстан	1 681,6	1,2	2 728,9	2,0
Шығыс Қазақстан	55,3	0,0	735,1	0,5
Астана қаласы	133,7	0,1	38,0	0,0
Алматы қаласы	5 453,5	3,8	39 174,6	28,7

Жалғасы

Продолжение

	2010		2011	
	барлығы, мың АҚШ доллары всего, тыс. долл. США	жалпы көлемдегі үлес салмағы, пайызбен удельный вес в общем объеме, в процентах	барлығы, мың АҚШ доллары всего, тыс. долл. США	жалпы көлемдегі үлес салмағы, пайызбен удельный вес в общем объеме, в процентах
Аяқ киім, бас киімдер, қол шатырлар, таяқтар, өңделген қауырсын, жасанды гүлдер және адам шашынан жасалған бұйымдар				
Обувь и головные уборы, зонты, трости, хлысты перья, искусственные цветы, изделия из волоса	1 431,4	100,0	40 718,6	100,0
Ақмола			63,0	0,2
Ақтөбе	224,1	15,7	2 117,2	5,2
Алматы	17,1	1,2	55,2	0,1
Атырау	34,6	2,4	12,4	0,0
Батыс Қазақстан	0,3	0,0	1,9	0,0
Жамбыл	0,0	0,0	0,5	0,0
Қарағанды			49,7	0,1
Қостанай	217,4	15,2	2 109,5	5,2
Қызылорда	2,0	0,1		
Маңғыстау	9,9	0,7	0,3	0,0
Оңтүстік Қазақстан	68,4	4,8	58,2	0,1
Павлодар	0,1	0,0		
Солтүстік Қазақстан			75,9	0,2
Шығыс Қазақстан	40,1	2,8	1 108,6	2,7
Астана қаласы	3,4	0,2	6,7	0,0
Алматы қаласы	814,0	56,9	35 059,5	86,2
Тастан, ғаныштан, цементтен, талшықтастан, қабаттастан жасалған бұйымдар және өзгелер				
Изделия из камня, гипса, цемента, асбеста, слюды и прочее	23 544,6	100,0	27 267,5	100,0
Ақмола	0,1	0,0	0,9	0,0
Ақтөбе	49,1	0,2	48,7	0,2
Алматы	8 947,5	38,0	9 803,9	36,0
Атырау	6,0	0,0	85,8	0,3
Батыс Қазақстан	9,1	0,0	62,7	0,2
Жамбыл	583,4	2,5	1 880,4	6,9
Қарағанды	2 161,9	9,2	1 353,0	5,0
Қостанай	428,6	1,8	440,3	1,6
Қызылорда	6,1	0,0		
Маңғыстау	31,6	0,1	19,5	0,1
Оңтүстік Қазақстан	40,2	0,2	15,5	0,1
Павлодар	390,0	1,7	322,5	1,2
Солтүстік Қазақстан	1 970,6	8,4	2 812,4	10,3
Шығыс Қазақстан	7 589,6	32,2	8 120,4	29,8
Астана қаласы	153,2	0,7	234,2	0,9
Алматы қаласы	1 177,6	5,0	2 067,3	7,4
Асыл немесе жартылай асыл тастар, қымбат бағалы металдар; бижутерия; тиындар				
Драгоценные или полудрагоценные камни, драгоценные металлы; бижутерия; монеты	1 212 955,4	100,0	1 659 458,1	100,0
Ақмола	89 524,3	7,4	80 135,3	4,8
Ақтөбе		0,0		
Алматы	9,1	0,0	0,2	0,0
Батыс Қазақстан	0,1	0,0		
Жамбыл	12 019,6	1,0	40 864,1	2,5
Қарағанды	430 771,6	35,5	469 082,4	28,3
Қостанай	103 417,3	8,5	139 686,7	8,4
Маңғыстау	0,1	0,0	9,5	0,0
Оңтүстік Қазақстан	517,8	0,0	1 646,9	0,1
Павлодар	3 660,1	0,3	12 734,9	0,8
Шығыс Қазақстан	515 358,1	42,5	748 317,5	45,1
Астана қаласы	817,9	0,1	156,9	0,0
Алматы қаласы	56 859,4	4,7	166 823,7	10,0
Қымбат емес металдар және олардан жасалған бұйымдар				
Недрагоценные металлы и изделия из них	8 127 077,7	100,0	9 665 773,9	100,0
Ақмола	22 988,4	0,3	19 176,0	0,2
Ақтөбе	1 937 845,0	23,8	1 743 577,8	18,0

## Жалғасы

## Продолжение

	2010		2011	
	барлығы, мың АҚШ доллары всего, тыс. долл. США	жалпы көлемдегі үлес салмағы, пайызбен удельный вес в общем объеме, в процентах	барлығы, мың АҚШ доллары всего, тыс. долл. США	жалпы көлемдегі үлес салмағы, пайызбен удельный вес в общем объеме, в процентах
Алматы	24 480,7	0,3	25 601,1	0,3
Атырау	14 267,5	0,2	60 421,8	0,6
Батыс Қазақстан	34 724,6	0,4	42 626,9	0,4
Жамбыл	19 348,5	0,2	45 236,8	0,5
Қарағанды	3 714 617,5	45,7	4 864 187,7	50,3
Қостанай	20 865,2	0,3	12 372,2	0,1
Қызылорда	10 025,6	0,1	8 117,3	0,1
Маңғыстау	78 046,7	1,0	53 199,6	0,6
Оңтүстік Қазақстан	99 609,3	1,2	113 301,0	1,2
Павлодар	434 984,5	5,4	747 080,4	7,7
Солтүстік Қазақстан	13 359,9	0,2	26 502,8	0,3
Шығыс Қазақстан	1 020 957,9	12,6	1 125 472,5	11,6
Астана қаласы	54 685,2	0,7	27 622,0	0,3
Алматы қаласы	626 271,9	7,6	751 278,0	7,8
Машиналар, жабдықтар мен механизмдер; электр-техникалық жабдықтар				
Машины, оборудование и механизмы; электротехническое оборудование	307 525,1	100,0	500 110,2	100,0
Ақмола	73 321,4	23,8	107 720,2	21,5
Ақтөбе	4 915,4	1,6	6 770,3	1,4
Алматы	23 150,1	7,5	71 225,0	14,2
Атырау	10 444,8	3,4	40 445,7	8,1
Батыс Қазақстан	9 116,8	3,0	5 382,8	1,1
Жамбыл	583,8	0,2	1 340,7	0,3
Қарағанды	4 048,7	1,3	11 091,7	2,2
Қостанай	3 249,1	1,1	6 551,2	1,3
Қызылорда	3 360,6	1,1		
Маңғыстау	37 612,0	12,2	6 640,8	1,3
Оңтүстік Қазақстан	6 705,1	2,2	19 336,4	3,9
Павлодар	2 454,4	0,8	4 371,8	0,9
Солтүстік Қазақстан	1 402,5	0,5	841,1	0,2
Шығыс Қазақстан	58 951,4	19,2	63 217,7	12,6
Астана қаласы	3 962,8	1,3	6 127,7	1,2
Алматы қаласы	64 246,2	20,8	149 047,1	29,8
Жер үсті, әуе және су көліктерінің құралдары, олардың бөлшектері мен керек-жарақтары				
Средства наземного, воздушного и водного транспорта, их части и принадлежности	223 864,8	100,0	220 876,6	100,0
Ақмола	685,0	0,3	268,4	0,1
Ақтөбе	519,1	0,2	4 721,6	2,1
Алматы	1 946,3	0,9	3 760,7	1,7
Атырау	17 359,5	7,8	31 697,6	14,4
Батыс Қазақстан	9 929,3	4,4	5 560,5	2,5
Жамбыл	275,4	0,1	1 193,3	0,5
Қарағанды	1 199,6	0,5	1 506,1	0,7
Қостанай	10 228,3	4,6	5 334,5	2,4
Қызылорда	10 856,9	4,8	3 883,0	1,8
Маңғыстау	21 478,9	9,6	27 224,4	12,3
Оңтүстік Қазақстан	4 922,6	2,2	6 280,7	2,8
Павлодар	5 617,7	2,5	9 262,7	4,2
Солтүстік Қазақстан	227,3	0,1	490,2	0,2
Шығыс Қазақстан	1 237,7	0,6	2 561,0	1,2
Астана қаласы	103 442,7	46,2	17 323,4	7,8
Алматы қаласы	33 938,5	15,2	99 808,5	45,3
Оптикалық, фотографиялық, медициналық құралдар мен аппараттар, кинематографиялық, сағаттар, музыкалық аспаптар				
Приборы и аппараты оптические, фотографические, медицинские и другие; часы; музыкальные инструменты	34 124,8	100,0	44 650,9	100,0
Ақмола	1 021,4	3,0	85,3	0,2
Ақтөбе	1 569,4	4,6	768,6	1,7
Алматы	34,8	0,1	30,0	0,1
Атырау	6 339,1	18,6	31 150,0	69,8
Батыс Қазақстан	1 889,5	5,5	290,2	0,6

Жалғасы

Продолжение

	2010		2011	
	барлығы, мың АҚШ доллары всего, тыс. долл. США	жалпы көлемдегі үлес салмағы, пайызбен удельный вес в общем объеме, в процентах	барлығы, мың АҚШ доллары всего, тыс. долл. США	жалпы көлемдегі үлес салмағы, пайызбен удельный вес в общем объеме, в процентах
Жамбыл	80,9	0,2	8,9	0,0
Қарағанды	107,9	0,3	197,0	0,4
Қостанай	204,0	0,6	153,8	0,3
Қызылорда	86,0	0,3	3,3	0,0
Маңғыстау	13 698,4	40,1	2 254,2	5,0
Оңтүстік Қазақстан	257,8	0,8	195,3	0,4
Павлодар	24,9	0,1	8,0	0,0
Солтүстік Қазақстан	0,9	0,0	166,3	0,4
Шығыс Қазақстан	199,2	0,6	157,0	0,4
Астана қаласы	1 039,8	3,0	874,0	2,0
Алматы қаласы	7 570,8	22,2	8 309,0	18,7
Түрлі өнеркәсіп тауарлары				
Разные промышленные товары	5 580,9	100,0	13 274,0	100,0
Ақмола			8,0	0,1
Ақтөбе	53,7	1,0	96,5	0,7
Алматы	109,7	1,9	773,9	5,8
Атырау	251,5	4,5	646,1	4,9
Батыс Қазақстан	46,4	0,8	31,1	0,2
Жамбыл	9,1	0,2	21,8	0,2
Қарағанды	293,5	5,3	2 686,2	20,3
Қостанай	4,6	0,1	1 238,9	9,3
Қызылорда	886,9	15,9		
Маңғыстау	1 293,8	23,2	288,6	2,2
Оңтүстік Қазақстан	36,5	0,6	264,3	2,0
Павлодар	31,7	0,6	15,3	0,1
Солтүстік Қазақстан	0,4	0,0	5,4	0,0
Шығыс Қазақстан	666,7	11,9	162,5	1,2
Астана қаласы	261,9	4,7	1 883,6	14,2
Алматы қаласы	1 634,5	29,3	5 151,8	38,8
Өнер туындылары, коллекциялау заттары және антиквариат				
Произведения искусства, предметы коллекционирования и антиквариат	412,9	100,0	50,2	100,0
Алматы	0,5	0,1		
Батыс Қазақстан	0,2	0,0	2,6	5,2
Жамбыл			0,7	1,4
Қостанай	18,7	4,5		
Маңғыстау	0,3	0,1		
Павлодар	199,8	48,4		
Солтүстік Қазақстан			2,1	4,1
Шығыс Қазақстан				
Астана қаласы	14,3	3,5	4,1	8,2
Алматы қаласы	179,1	43,4	40,7	81,1
Өзге тауарлар				
Прочие товары	4 385,5	100,0	7 809,2	100,0
Жамбыл	52,5	1,2		
Оңтүстік Қазақстан			37,2	0,5
Солтүстік Қазақстан	246,5	5,6		
Шығыс Қазақстан			0,3	0,0
Астана қаласы	6,5	0,1	1 750,8	22,4
Алматы қаласы	4 080,0	93,1	6 020,9	77,1

Жалғасы

Продолжение

	2012		2013		2014	
	барлығы, мың АҚШ доллары всего, тыс. долл. США	жалпы көлемдегі үлес салмағы, пайызбен удельный вес в общем объеме, в процентах	барлығы, мың АҚШ доллары всего, тыс. долл. США	жалпы көлемдегі үлес салмағы, пайызбен удельный вес в общем объеме, в процентах	барлығы, мың АҚШ доллары всего, тыс. долл. США	жалпы көлемдегі үлес салмағы, пайызбен удельный вес в общем объеме, в процентах
<b>Қазақстан Республикасы</b>	<b>86 448 837,8</b>	<b>100,0</b>	<b>84 700 374,0</b>	<b>100,0</b>	<b>79 459 858,0</b>	<b>100,0</b>
оның ішінде:						
в том числе:						
Тірі малдар және мал шаруашылығының өнімдері						
Живые животные и продукты животноводства	83 051,6	100,0	114 371,70	100,0	146 155,9	100,0
Ақмола	2 907,5	3,5	3 722,3	3,3	5 171,6	3,5
Ақтөбе	281,2	0,3	236,6	0,2	5 756,1	3,9
Алматы	15 736,4	18,9	16 366,9	14,3	17 209,6	11,8

## Жалғасы

## Продолжение

	2012		2013		2014	
	барлығы, мың АҚШ доллары всего, тыс. долл. США	жалпы көлемдегі үлес салмағы, пайызбен удельный вес в общем объеме, в процентах	барлығы, мың АҚШ доллары всего, тыс. долл. США	жалпы көлемдегі үлес салмағы, пайызбен удельный вес в общем объеме, в процентах	барлығы, мың АҚШ доллары всего, тыс. долл. США	жалпы көлемдегі үлес салмағы, пайызбен удельный вес в общем объеме, в процентах
Атырау	6 198,5	7,5	5 270,8	4,6	4 981,2	3,4
Батыс Қазақстан	553,7	0,7	1 836,8	1,6	3 295,3	2,3
Жамбыл	1 161,0	1,4	580,1	0,5	384,9	0,3
Қарағанды	2 361,8	2,8	2 798,9	2,4	10 411,2	7,1
Қостанай	2 135,1	2,6	4 556,1	4,0	10 021,9	6,9
Қызылорда	1 994,9	2,4	1 944,7	1,7	5 038,8	3,4
Маңғыстау	492,0	0,6	1 099,2	1,0	630,0	0,4
Оңтүстік Қазақстан	7 416,1	8,9	17 192,4	15,0	16 962,7	11,6
Павлодар	530,9	0,6	1 173,2	1,0	2 937,9	2,0
Солтүстік Қазақстан	760,2	0,9	6 191,3	5,4	3 636,2	2,5
Шығыс Қазақстан	10 271,8	12,4	7 286,8	6,4	11 892,0	8,1
Астана қаласы	127,4	0,2	57,1	0,0	179,3	0,1
Алматы қаласы	30 123,1	36,3	44 058,5	38,6	47 647,1	32,6
Өсімдік өнімдері						
Продукты растительного происхождения	2 512 379,2	100,0	2 179 536,7	100,0	2 025 319,7	100,0
Ақмола	193 786,2	7,7	242 572,1	11,1	284 082,7	14,0
Ақтөбе	53 982,2	2,1	35 008,7	1,6	39 065,0	1,9
Алматы	30 638,7	1,2	23 005,2	1,1	29 358,1	1,4
Атырау	21,8	0,0	19,0	0,0	45,1	0,0
Батыс Қазақстан	6 184,7	0,2	5 703,3	0,3	3 857,2	0,2
Жамбыл	14 105,7	0,6	10 673,6	0,5	19 707,9	1,0
Қарағанды	67 287,1	2,7	68 284,0	3,1	58 482,1	2,9
Қостанай	500 448,6	19,9	412 614,1	18,9	383 163,0	18,9
Қызылорда	14 467,2	0,6	21 147,9	1,0	20 361,9	1,0
Маңғыстау	18,4	0,0	119,1	0,0	3 417,7	0,2
Оңтүстік Қазақстан	213 033,9	8,5	255 495,0	11,7	237 974,7	11,7
Павлодар	9 727,9	0,4	8 988,8	0,4	16 061,7	0,8
Солтүстік Қазақстан	208 250,9	8,3	162 573,9	7,5	148 693,3	7,3
Шығыс Қазақстан	27 124,1	1,1	42 150,4	1,9	60 299,6	3,0
Астана қаласы	705 818,6	28,1	593 050,2	27,2	454 935,0	22,5
Алматы қаласы	467 483,2	18,6	298 131,4	13,7	265 814,6	13,1
Жануарлардан немесе өсімдіктен алынған тоң майлар және майлар, оларды ыдыратудан алынған өнімдер Жиры и масла животного или растительного происхождения, продукты их расщепления						
Ақмола	61 008,1	100,0	56 647,9	100,0	62 871,0	100,0
Ақтөбе	4 888,5	8,0	2 104,2	3,7	7 187,8	11,4
Алматы	1 884,1	3,1	2 411,5	4,3	447,6	0,7
Атырау	30,8	0,1				
Батыс Қазақстан	473,5	0,8	136,7	0,2		
Жамбыл	183,7	0,3	212,6	0,4	214,5	0,3
Қарағанды	9 702,1	15,9	10 435,9	18,4	8 636,4	13,7
Қостанай	492,4	0,8	279,2	0,5	798,3	1,3
Оңтүстік Қазақстан	30 666,8	50,3	28 415,4	50,2	25 989,5	41,3
Павлодар		0,0				
Солтүстік Қазақстан		0,0	2,4	0,0		
Шығыс Қазақстан	3 798,3	6,2	2 493,2	4,4	5 084,9	8,1
Астана қаласы		0,0	397,5	0,7	1 054,0	1,7
Алматы қаласы	8 888,0	14,5	9 759,3	17,2	13 458,1	21,4
Дайын тамақ өнімдері; алкогольді және алкогольсіз ішімдіктер және сірке суы, темекі						
Продукты пищевой промышленности; алкогольные и безалкогольные напитки и уксус, табак	328 199,8	100,0	382 805,1	100,0	403 314,1	100,0
Ақмола	5 957,7	1,8	7 499,5	2,0	4 237,3	1,1
Ақтөбе	2 774,9	0,8	4 199,3	1,1	2 303,6	0,6
Алматы	93 242,6	28,4	111 192,2	29,0	119 760,7	29,7
Атырау		0,0	357,8	0,1	4,2	0,0
Батыс Қазақстан	2 983,0	0,9	7 673,2	2,0	8 398,7	2,1
Жамбыл	4 023,1	1,2	10 637,7	2,8	2 993,6	0,7

## Жалғасы

## Продолжение

	2012		2013		2014	
	барлығы, мың АҚШ доллары всего, тыс. долл. США	жалпы көлемдегі үлес салмағы, пайызбен удельный вес в общем объеме, в процентах	барлығы, мың АҚШ доллары всего, тыс. долл. США	жалпы көлемдегі үлес салмағы, пайызбен удельный вес в общем объеме, в процентах	барлығы, мың АҚШ доллары всего, тыс. долл. США	жалпы көлемдегі үлес салмағы, пайызбен удельный вес в общем объеме, в процентах
Қарағанды	1 786,4	0,5	1 345,4	0,4	3 895,6	1,0
Қостанай	38 484,2	11,7	45 655,1	11,8	56 289,5	14,0
Қызылорда	84,0	0,0	0,2	0,0	111,5	0,0
Маңғыстау	1,9	0,0			33,2	0,0
Оңтүстік Қазақстан	23 250,7	7,2	15 191,1	4,0	13 493,9	3,3
Павлодар	1 978,1	0,6	1 728,1	0,5	3 321,8	0,8
Солтүстік Қазақстан	4 823,5	1,5	4 187,0	1,1	6 105,8	1,5
Шығыс Қазақстан	10 300,1	3,2	11 096,3	2,8	15 165,3	3,8
Астана қаласы	1 290,4	0,4	1 419,1	0,4	1 777,9	0,4
Алматы қаласы	137 219,2	41,8	160 623,1	42,0	165 421,6	41,0
Минералды өнімдер						
Минеральные продукты	67 326 453,3	100,0	67 872 442,3	100,0	63 890 503,0	100,0
Ақмола	67 297,7	0,1	51 564,4	0,1	28 275,1	0,0
Ақтөбе	6 689 547,0	10,0	5 994 180,5	8,7	3 809 532,7	6,0
Алматы	38 231,9	0,1	28 322,8	0,0	41 163,1	0,1
Атырау	24 705 225,4	36,7	28 085 679,0	41,4	28 501 580,7	44,6
Батыс Қазақстан	9 333 929,2	13,9	9 062 199,0	13,4	9 438 393,5	14,8
Жамбыл	49 719,2	0,1	59 641,4	0,1	62 815,8	0,1
Қарағанды	411 883,1	0,6	689 936,7	1,0	1 033 426,4	1,6
Қостанай	1 763 032,7	2,6	1 621 487,5	2,4	1 099 538,1	1,7
Қызылорда	4 968 012,8	7,4	5 132 902,3	7,6	2 953 778,9	4,6
Маңғыстау	7 972 097,6	11,8	9 001 838,0	13,3	9 396 268,5	14,7
Оңтүстік Қазақстан	1 895 965,3	2,8	1 928 701,2	2,8	1 490 126,0	2,3
Павлодар	943 905,2	1,4	991 743,4	1,5	605 543,7	0,9
Солтүстік Қазақстан	8 672,6	0,0	10 454,2	0,0	8 493,6	0,0
Шығыс Қазақстан	145 031,9	0,2	128 420,2	0,2	202 510,9	0,3
Астана қаласы	5 618 988,0	8,3	3 003 533,7	4,4	3 438 434,7	5,4
Алматы қаласы	2 714 913,7	4,0	2 081 838,0	3,1	1 780 621,3	2,8
Химия және соған байланысты өнеркәсіп салаларының өнімі Продукция химической и связанных с ней отраслей промышленности	3 648 730,3	100,0	3 327 588,3	100,0	3 050 569,5	100,0
Ақмола	67 061,4	1,8	20 786,5	0,6	59 846,4	2,0
Ақтөбе	181 671,7	5,0	147 362,6	4,4	134 722,4	4,4
Алматы	105 649,5	2,9	7 510,3	0,2	4 643,3	0,2
Атырау	122 807,7	3,4	1 051,7	0,0	11 691,0	0,4
Батыс Қазақстан	54 387,2	1,5	128,8	0,0	324,2	0,0
Жамбыл	45 860,6	1,3	7 986,5	0,2	36 025,1	1,2
Қарағанды	192 146,5	5,3	20 205,4	0,6	18 878,2	0,6
Қостанай	175 293,0	4,8	6 463,1	0,2	9 302,5	0,3
Қызылорда	21 529,7	0,6	213,7	0,0	16 030,2	0,5
Маңғыстау	38 212,5	1,0	16 111,0	0,5	26 116,6	0,9
Оңтүстік Қазақстан	173 679,1	4,8	426 028,6	12,8	344 527,4	11,3
Павлодар	147 595,0	4,0	321 380,1	9,7	305 637,1	10,0
Солтүстік Қазақстан	41 730,6	1,1	318,6	0,0	318,5	0,0
Шығыс Қазақстан	192 086,1	5,3	111 864,8	3,4	92 218,4	3,0
Астана қаласы	196 558,0	5,4	1 253 868,2	37,7	1 062 341,9	34,8
Алматы қаласы	1 892 461,7	51,8	986 308,4	29,7	927 946,3	30,4
Пластмасса және одан жасалған бұйымдар; каучук және резеңке бұйымдары Пластмассы и изделия из нее; каучук и резиновые изделия	105 568,3	100,0	108 027,2	100,0	125 674,8	100,0
Ақмола	5 897,1	5,6	7 360,5	6,8	5 887,9	4,7
Ақтөбе	1 577,0	1,5	174,1	0,2	714,9	0,6
Алматы	13 170,9	12,5	13 797,7	12,8	13 757,3	10,9
Атырау	2 368,8	2,2	1 988,0	1,8	1 933,7	1,5
Батыс Қазақстан	984,5	0,9	353,5	0,3	133,0	0,1
Жамбыл	93,8	0,1	156,8	0,1	180,6	0,1
Қарағанды	33 501,2	31,7	32 359,0	30,0	45 150,8	35,9
Қостанай	1 113,1	1,1	711,2	0,7	696,4	0,6
Қызылорда	894,1	0,8	995,6	0,9	110,7	0,1
Маңғыстау	234,5	0,2	135,6	0,1	279,8	0,2
Оңтүстік Қазақстан	1 366,2	1,3	1 362,3	1,3	1 897,1	1,5
Павлодар	28 452,4	27,0	24 796,2	23,0	26 948,2	21,4
Солтүстік Қазақстан	868,3	0,8	1 492,6	1,4	118,5	0,1
Шығыс Қазақстан	2 823,4	2,7	3 384,5	3,1	3 630,1	2,9



## Жалғасы

## Продолжение

	2012		2013		2014	
	барлығы, мың АҚШ доллары всего, тыс. долл. США	жалпы көлемдегі үлес салмағы, пайызбен удельный вес в общем объеме, в процентах	барлығы, мың АҚШ доллары всего, тыс. долл. США	жалпы көлемдегі үлес салмағы, пайызбен удельный вес в общем объеме, в процентах	барлығы, мың АҚШ доллары всего, тыс. долл. США	жалпы көлемдегі үлес салмағы, пайызбен удельный вес в общем объеме, в процентах
Астана қаласы	3 245,9	3,1	6 973,5	6,5	7 611,6	6,1
Алматы қаласы	8 977,1	8,5	11 986,1	11,0	16 624,3	13,2
Былғары шикізаты, табиғи үлбір, үлбір шикізаты және одан жасалған бұйымдар						
Кожевенное сырьё, кожа пушнина, меховое сырьё и изделия из них						
	26 349,2	100,0	39 298,8	100,0	32 413,1	100,0
Ақмола	70,3	0,3			543,1	1,7
Ақтөбе	47,4	0,2	485,4	1,2	116,5	0,4
Алматы	3 870,2	14,7	4 015,0	10,2	1 638,6	5,1
Атырау	5,5	0,0	9,8	0,0	2,0	0,0
Батыс Қазақстан	17,9	0,1	4,3	0,0	1,5	0,0
Жамбыл	1 353,9	5,1	9 661,8	24,6	8 129,4	25,1
Қарағанды	21,0	0,1	27,3	0,1	2 565,5	7,9
Қостанай	266,3	1,0	664,3	1,7	1 213,5	3,7
Қызылорда	23,9	0,1	104,9	0,3	124,5	0,4
Маңғыстау	2,0	0,0	43,1	0,1	5,3	0,0
Оңтүстік Қазақстан	1 440,8	5,5	1 446,6	3,7	1 091,9	3,4
Павлодар	487,5	1,9	46,6	0,1		
Солтүстік Қазақстан	145,2	0,6			69,8	0,2
Шығыс Қазақстан	428,8	1,6	671,0	1,7	938,6	2,9
Астана қаласы	2 502,0	9,5	738,6	1,9	45,8	0,1
Алматы қаласы	15 666,5	59,3	21 380,1	54,4	15 927,1	49,1
Сүрек және сүректен жасалған бұйымдар						
Древесина и изделия из древесины						
	18 544,5	100,0	5 830,8	100,0	5 511,5	100,0
Ақмола					0,4	0,0
Ақтөбе	295,2	1,6	181,6	3,1	0,8	0,0
Алматы	116,8	0,6	138,0	2,4	179,0	3,2
Атырау	43,0	0,2	2,3	0,0	129,3	2,3
Батыс Қазақстан	0,4	0,0	0,4	0,0	0,1	0,0
Жамбыл			8,0	0,1	27,4	0,5
Қарағанды	3,8	0,0	7,0	0,1	36,2	0,7
Қостанай	28,1	0,2	13,1	0,2	25,2	0,5
Маңғыстау	31,4	0,2	4,6	0,1	42,3	0,8
Оңтүстік Қазақстан	141,3	0,8	8,4	0,1	8,9	0,2
Павлодар	4,5	0,0	46,3	0,8	0,1	0,0
Солтүстік Қазақстан	6,3	0,0			1,4	0,0
Шығыс Қазақстан	2 837,0	15,3	1 450,1	24,9	413,7	7,5
Астана қаласы	86,0	0,5	145,6	2,5	69,8	1,3
Алматы қаласы	14 950,7	80,6	3 825,4	65,7	4 577,0	83,0
Ағаштан немесе басқа талшықты өсімдік материалдарынан жасалған қағаз массасы						
Бумажная масса из древесины или из других волокнистых растительных материалов						
	491 159,7	100,0	97 889,5	100,0	20 882,0	100,0
Ақмола	82,8	0,0	6,1	0,0	6,5	0,0
Ақтөбе	780,2	0,2	120,4	0,1	53,1	0,3
Алматы	6 435,4	1,3	6 384,1	6,5	5 494,3	26,3
Атырау	3,3	0,0	16,5	0,0	7,5	0,0
Батыс Қазақстан	4,7	0,0	50,7	0,1	4,4	0,0
Жамбыл	19,7	0,0	353,9	0,4	270,8	1,3
Қарағанды	271,9	0,1	151,6	0,2	313,0	1,5
Қостанай	2,2	0,0	142,3	0,1	131,2	0,6
Қызылорда			0,2	0,0		
Маңғыстау	450,7	0,1	14,3	0,0	45,2	0,2
Оңтүстік Қазақстан	1 932,7	0,4	2 424,0	2,5	3 246,1	15,5
Павлодар	57,0	0,0	57,1	0,1	180,4	0,9
Солтүстік Қазақстан	7,6	0,0	19,7	0,0	4,9	0,0
Шығыс Қазақстан	2 267,7	0,5	1 532,6	1,6	992,6	4,8
Астана қаласы	578,4	0,1	582,3	0,6	85,3	0,4
Алматы қаласы	478 265,4	97,3	86 033,7	87,8	10 046,4	48,1

## Жалғасы

## Продолжение

	2012		2013		2014	
	барлығы, мың АҚШ доллары всего, тыс. долл. США	жалпы көлемдегі үлес салмағы, пайызбен удельный вес в общем объеме, в процентах	барлығы, мың АҚШ доллары всего, тыс. долл. США	жалпы көлемдегі үлес салмағы, пайызбен удельный вес в общем объеме, в процентах	барлығы, мың АҚШ доллары всего, тыс. долл. США	жалпы көлемдегі үлес салмағы, пайызбен удельный вес в общем объеме, в процентах
Тоқыма және тоқыма бұйымдары						
Текстиль и текстильные изделия	130 263,1	100,0	184 065,4	100,0	122 769,6	100,0
Ақмола	945,7	0,7	455,0	0,2	585,2	0,5
Ақтөбе	115,1	0,1	96,2	0,1	26,6	0,0
Алматы	1 563,0	1,2	1 589,7	0,9	1 208,2	1,0
Атырау	632,9	0,5	1 470,1	0,8	3 550,5	2,9
Батыс Қазақстан	181,3	0,1	213,4	0,1	79,5	0,1
Жамбыл	1 865,7	1,4	3 011,6	1,6	1 040,1	0,8
Қарағанды	2 149,8	1,7	1 478,6	0,8	1 087,1	0,9
Қостанай	1 089,5	0,8	652,0	0,4	570,9	0,5
Қызылорда			13,3	0,0	8,1	0,0
Маңғыстау	379,2	0,3	1 715,8	0,9	144,3	0,1
Оңтүстік Қазақстан	104 423,4	80,2	153 268,0	83,3	93 829,6	76,4
Павлодар	74,0	0,1	235,8	0,1	508,9	0,4
Солтүстік Қазақстан	1 410,6	1,1	447,6	0,2	406,5	0,3
Шығыс Қазақстан	819,4	0,6	1 759,1	1,0	1 536,5	1,3
Астана қаласы	1 739,2	1,3	691,6	0,4	793,2	0,6
Алматы қаласы	12 874,3	9,9	16 967,6	9,2	17 394,4	14,2
Аяқ киім, бас киімдер, қол шатырлар, таяқтар, өңделген қауырсын, жасанды гүлдер және адам шашынан жасалған бұйымдар						
Обувь и головные уборы, зонты, трости, хлысты перья, искусственные цветы, изделия						
из волоса	52 215,8	100,0	47 944,6	100,0	24 377,8	100,0
Ақмола	12,7	0,0				
Ақтөбе	420,4	0,8	398,5	0,8	0,8	0,0
Алматы	2 569,8	5,0	1 218,7	2,5	108,5	0,4
Атырау	14,8	0,0	45,6	0,1	216,1	0,9
Батыс Қазақстан	0,1	0,0	39,8	0,1		
Жамбыл	15,0	0,0	2 701,8	5,6	27,8	0,1
Қарағанды	52,3	0,1	26,8	0,1	3,8	0,0
Қостанай	1 667,5	3,2	1 062,7	2,2	281,5	1,2
Қызылорда			3,3	0,0		
Маңғыстау	24,0	0,0	2,4	0,0	6,6	0,0
Оңтүстік Қазақстан	178,6	0,3	15,4	0,0	0,2	0,0
Павлодар			329,7	0,7		
Солтүстік Қазақстан	25,0	0,0				
Шығыс Қазақстан	7 088,2	13,6	12 088,3	25,2	11 926,8	48,9
Астана қаласы	9 413,7	18,0	567,4	1,2	169,8	0,7
Алматы қаласы	30 733,7	59,0	29 444,2	61,5	11 635,9	47,7
Тастан, ғаныштан, цементтен, талшықтастан, қабаттастан жасалған бұйымдар және өзгелер						
Изделия из камня, гипса, цемента, асбеста, слюды и прочее	32 726,7	100,0	42 543,9	100,0	32 882,7	100,0
Ақмола	94,9	0,3	569,5	1,3	76,6	0,2
Ақтөбе	478,0	1,5	322,3	0,8	257,7	0,8
Алматы	11 577,1	35,4	12 031,5	28,3	14 224,3	43,3
Атырау	16,0	0,0	68,6	0,2	224,2	0,7
Батыс Қазақстан	145,0	0,4	2 218,0	5,2	1 738,5	5,3
Жамбыл	1 455,0	4,4	1 778,1	4,2	876,0	2,7
Қарағанды	1 810,1	5,5	4 119,6	9,7	3 671,3	11,2
Қостанай	747,9	2,3	416,3	1,0	519,9	1,6
Қызылорда	0,8	0,0	192,3	0,5		
Маңғыстау	30,7	0,1	10,3	0,0	88,6	0,3
Оңтүстік Қазақстан	8,6	0,0	56,6	0,1	42,2	0,1
Павлодар	429,0	1,3	3 467,4	8,2	749,5	2,3
Солтүстік Қазақстан	3 472,2	10,6	2 561,8	6,0	2 002,8	6,1
Шығыс Қазақстан	7 552,5	23,1	6 403,9	15,1	3 134,2	9,5
Астана қаласы	50,4	0,2	1 160,3	2,7	1 491,3	4,5
Алматы қаласы	4 858,5	14,9	7 167,4	16,7	3 785,4	11,5

## Жалғасы

## Продолжение

	2012		2013		2014	
	барлығы, мың АҚШ доллары всего, тыс. долл. США	жалпы көлемдегі үлес салмағы, пайызбен удельный вес в общем объеме, в процентах	барлығы, мың АҚШ доллары всего, тыс. долл. США	жалпы көлемдегі үлес салмағы, пайызбен удельный вес в общем объеме, в процентах	барлығы, мың АҚШ доллары всего, тыс. долл. США	жалпы көлемдегі үлес салмағы, пайызбен удельный вес в общем объеме, в процентах
Асыл немесе жартылай асыл тастар, қымбат бағалы металдар; бижутерия; тиындар						
Драгоценные или полудрагоценные камни, драгоценные металлы; бижутерия; монеты	1 896 543,8	100,0	1 121 103,1	100,0	755 762,5	100,0
Ақмола	105 234,9	5,6	37 387,2		34 357,1	4,5
Ақтөбе	17,0	0,0	299,0	3,3		
Алматы	52,3	0,0		0,0	282,7	0,0
Батыс Қазақстан		0,0	0,0	0,0		
Жамбыл	62 559,9	3,3	44 575,4	4,0	2 879,1	0,4
Қарағанды	507 003,0	26,7	310 257,9	27,7	166 120,3	22,0
Қостанай	175 001,2	9,2	153 619,5	13,7	108 306,1	14,3
Маңғыстау		0,0	1,2	0,0	0,9	0,0
Оңтүстік Қазақстан	697,9	0,0	100,4	0,0	102,8	0,0
Павлодар		0,0	92,5	0,0		
Шығыс Қазақстан	1 005 799,9	53,0	522 585,6	46,6	135,8	0,0
Астана қаласы	737,6	0,0	1 801,9	0,2	395 366,7	52,3
Алматы қаласы	39 440,1	2,2	50 380,6	4,5	1 139,6	0,2
Қымбат емес металдар және олардан жасалған бұйымдар						
Недрагоценные металлы и изделия из них	8 387 407,9	100,0	7 802 230,9	100,0	6 771 403,8	100,0
Ақмола	20 527,4	0,2	17 150,2	0,2	16 093,4	0,2
Ақтөбе	1 724 182,7	20,6	1 593 252,1	20,4	1 364 116,2	20,1
Алматы	32 611,2	0,4	40 866,7	0,5	12 648,0	0,2
Атырау	84 873,0	1,0	54 512,4	0,7	19 175,5	0,3
Батыс Қазақстан	65 877,3	0,8	71 246,1	0,9	42 044,4	0,6
Жамбыл	47 263,3	0,6	23 549,8	0,3	10 897,3	0,2
Қарағанды	3 618 233,9	43,1	3 479 263,6	44,6	2 744 771,3	40,5
Қостанай	25 534,4	0,3	23 632,5	0,3	14 800,7	0,2
Қызылорда	4 415,1	0,1	4 778,5	0,1	201,3	0,0
Маңғыстау	45 803,9	0,5	56 773,4	0,7	15 605,0	0,2
Оңтүстік Қазақстан	61 208,8	0,7	64 897,6	0,8	51 259,9	0,8
Павлодар	586 027,5	7,0	616 355,6	7,9	546 547,4	8,1
Солтүстік Қазақстан	10 412,9	0,1	20 595,3	0,3	5 193,5	0,1
Шығыс Қазақстан	1 540 824,4	18,4	1 451 353,3	18,6	1 388 045,7	20,5
Астана қаласы	4 538,9	0,1	26 039,8	0,3	31 762,9	0,5
Алматы қаласы	515 073,2	6,1	257 964,0	3,4	508 241,1	7,5
Машиналар, жабдықтар мен механизмдер; электротехникалық жабдықтар						
Машины, оборудование и механизмы; электротехническое оборудование	824 135,4	100,0	752 133,7	100,0	1 339 206,4	100,0
Ақмола	116 329,8	14,1	66 709,9	8,9	42 002,1	3,1
Ақтөбе	5 164,8	0,6	1 600,3	0,2	11 722,6	0,9
Алматы	145 504,6	17,6	66 100,5	8,8	97 692,6	7,3
Атырау	47 390,6	5,8	58 954,1	7,8	30 117,2	2,2
Батыс Қазақстан	8 839,0	1,1	14 407,8	2,0	64 082,7	4,8
Жамбыл	462,8	0,1	18 358,1	2,4	24 479,2	1,8
Қарағанды	4 892,8	0,6	5 347,3	0,7	5 102,2	0,4
Қостанай	3 888,4	0,5	2 575,3	0,3	2 346,4	0,2
Қызылорда	711,0	0,1	5 367,8	0,7	1 169,9	0,1
Маңғыстау	3 377,6	0,4	6 448,8	0,9	5 521,8	0,4
Оңтүстік Қазақстан	30 227,4	3,7	28 386,2	3,8	44 683,9	3,3
Павлодар	6 965,0	0,8	9 352,8	1,2	3 551,2	0,3
Солтүстік Қазақстан	701,1	0,1	3 080,6	0,4	1 824,1	0,1
Шығыс Қазақстан	51 564,5	6,3	70 664,2	9,4	50 879,9	3,8
Астана қаласы	11 559,5	1,4	17 071,5	2,3	39 793,0	3,0
Алматы қаласы	386 556,5	46,8	377 708,5	50,2	914 237,6	68,3

## Жалғасы

## Продолжение

	2012		2013		2014	
	барлығы, мың АҚШ доллары всего, тыс. долл. США	жалпы көлемдегі үлес салмағы, пайызбен удельный вес в общем объеме, в процентах	барлығы, мың АҚШ доллары всего, тыс. долл. США	жалпы көлемдегі үлес салмағы, пайызбен удельный вес в общем объеме, в процентах	барлығы, мың АҚШ доллары всего, тыс. долл. США	жалпы көлемдегі үлес салмағы, пайызбен удельный вес в общем объеме, в процентах
Жер үсті, әуе және су көліктерінің құралдары, олардың бөлшектері мен керек-жарақтары Средства наземного, воздушного и водного транспорта, их части и принадлежности	422 296,7	100,0	483 034,0	100,0	569 865,0	100,0
Ақмола	906,9	0,2	62,7	0,0	392,3	0,1
Ақтөбе	10 180,9	2,4	1 601,9	0,3	588,6	0,1
Алматы	643,4	0,2	5 717,0	1,2	3 875,2	0,7
Атырау	31 430,5	7,4	32 129,1	6,7	5 386,4	0,9
Батыс Қазақстан	1 449,8	0,3	1 006,2	0,2	440,7	0,1
Жамбыл	281,5	0,1	668,7	0,1	892,0	0,2
Қарағанды	1 144,3	0,3	1 756,3	0,4	339,2	0,1
Қостанай	732,8	0,2	14 487,1	3,0	1 819,9	0,3
Қызылорда	1 483,4	0,4	352,5	0,1	850,4	0,1
Маңғыстау	31 072,0	7,4	99 836,8	20,7	237 431,4	41,7
Оңтүстік Қазақстан	1 248,3	0,3	19 923,3	4,1	5 163,8	0,9
Павлодар	1 816,8	0,4	916,8	0,2	392,9	0,1
Солтүстік Қазақстан	217,2	0,1	150,3	0,0	82,0	0,0
Шығыс Қазақстан	10 953,7	2,6	971,0	0,2	758,4	0,1
Астана қаласы	51 361,8	12,2	52 313,0	10,8	37 616,7	6,6
Алматы қаласы	277 373,4	65,5	251 141,3	52,0	273 835,0	48,1
Оптикалық, фотографиялық, медициналық құралдар мен аппараттар, кинематографиялық, сағаттар, музыкалық аспаптар Приборы и аппараты оптические, фотографические, медицинские и другие; часы; музыкальные инструменты	41 428,2	100,0	44 149,8	100,0	32 063,1	100,0
Ақмола	164,1	0,4	363,4	0,8	429,0	1,3
Ақтөбе	844,8	2,0	2 670,1	6,0	2 086,7	6,5
Алматы	109,8	0,3	309,0	0,7	206,3	0,6
Атырау	24 014,1	58,0	17 264,8	39,1	8 362,5	26,1
Батыс Қазақстан	335,0	0,8	585,4	1,3	354,4	1,1
Жамбыл	13,9	0,0	10,4	0,0	9,6	0,0
Қарағанды	462,9	1,1	221,8	0,5	440,9	1,4
Қостанай	50,6	0,1	35,2	0,1	20,8	0,1
Қызылорда	6,3	0,0	46,6	0,1	0,7	0,0
Маңғыстау	106,0	0,3	297,0	0,7	386,7	1,2
Оңтүстік Қазақстан	32,2	0,1	1 319,2	3,0	428,6	1,3
Павлодар	86,3	0,2	10,5	0,0	208,4	0,6
Солтүстік Қазақстан	104,1	0,3	43,0	0,1	20,3	0,1
Шығыс Қазақстан	57,3	0,1	111,7	0,3	194,9	0,6
Астана қаласы	4 301,0	10,4	4 833,2	10,9	3 149,0	9,8
Алматы қаласы	10 739,8	25,9	16 028,5	36,4	15 764,3	49,2
Түрлі өнеркәсіп тауарлары Разные промышленные товары	28 357,7	100,0	34 126,3	100,0	43 946,6	100,0
Ақмола	168,9	0,6	17,8	0,1	0,4	0,0
Ақтөбе			12,7	0,0	689,3	1,6
Алматы	1 741,4	6,2	739,4	2,2	505,1	1,1
Атырау	901,4	3,2	6 431,3	18,9	719,3	1,6
Батыс Қазақстан	370,5	1,3	12,6	0,0	24,3	0,1
Жамбыл	7,7	0,0	61,8	0,2	67,3	0,2
Қарағанды	422,8	1,5	54,1	0,2	99,7	0,2
Қостанай	4 240,9	15,0	5 124,0	15,0	2 795,6	6,4
Қызылорда			14,1	0,0		0,0
Маңғыстау	40,2	0,1	1 055,1	3,1	20,8	0,0
Оңтүстік Қазақстан	58,7	0,2	163,6	0,5	244,8	0,6
Павлодар	164,9	0,6	242,7	0,7	74,4	0,2
Солтүстік Қазақстан	5,3	0,0	11,4	0,0	0,7	0,0
Шығыс Қазақстан	229,7	0,8	520,4	1,5	249,0	0,6
Астана қаласы	376,9	1,3	305,0	0,9	295,9	0,7
Алматы қаласы	19 628,4	69,2	19 360,3	56,7	38 160,1	86,8

Жалғасы

Продолжение

	2012		2013		2014	
	барлығы, мың АҚШ доллары всего, тыс. долл. США	жалпы көлемдегі үлес салмағы, пайызбен удельный вес в общем объеме, в процентах	барлығы, мың АҚШ доллары всего, тыс. долл. США	жалпы көлемдегі үлес салмағы, пайызбен удельный вес в общем объеме, в процентах	барлығы, мың АҚШ доллары всего, тыс. долл. США	жалпы көлемдегі үлес салмағы, пайызбен удельный вес в общем объеме, в процентах
Өнер туындылары, коллекциялау заттары және антиквариат						
Произведения искусства, предметы коллекционирования и антиквариат	385,3	100,0	175,5	100,0	92,4	100,0
Алматы	2,8	0,7	71,9	41,0	1,1	1,2
Батыс Қазақстан	0,2	0,1	1,0	0,6		
Жамбыл						
Солтүстік Қазақстан					0,3	0,3
Шығыс Қазақстан			0,1	0,0	19,9	21,6
Астана қаласы	0,4	0,1	0,2	0,1	28,4	30,8
Алматы қаласы	381,9	99,1	102,3	58,3	42,6	46,1
Өзге тауарлар						
Прочие товары	2 731,3	100,0	4 428,4	100,0	4 273,5	100,0
Алматы					549,3	12,9
Батыс Қазақстан	179,7	6,6			473,8	11,1
Оңтүстік Қазақстан	92,2	3,4	100,8	2,3	205,7	4,8
Шығыс Қазақстан						
Павлодар	0,1	0,0				
Астана қаласы	25,9	0,9	6,3	0,1	294,6	6,9
Алматы қаласы	2 433,3	89,1	4 321,4	97,6	2 750,0	64,3

**8.11 Тауар номенклатурасының бөлімдері бойынша импорт**  
**Импорт по разделам товарной номенклатуры**

	2010		2011	
	барлығы, мың АҚШ доллары всего, тыс. долл. США	жалпы көлемдегі үлес салмағы, пайызбен удельный вес в общем объеме, в процентах	барлығы, мың АҚШ доллары всего, тыс. долл. США	жалпы көлемдегі үлес салмағы, пайызбен удельный вес в общем объеме, в процентах
<b>Қазақстан Республикасы</b>	<b>31 126 680,0</b>	<b>100,0</b>	<b>36 905 784,2</b>	<b>100,0</b>
оның ішінде:				
в том числе				
Тірі малдар және мал шаруашылығының өнімдері				
Живые животные и продукты животноводства	604 932,4	100,0	753 293,3	100,0
Ақмола	14 085,3	2,4	26 251,9	3,5
Ақтөбе	66 338,9	10,9	94 075,3	12,5
Алматы	56 347,9	9,3	52 602,9	7,0
Атырау	11 017,2	1,8	11 269,0	1,5
Батыс Қазақстан	84 931,5	14,0	110 976,0	14,7
Жамбыл	7 451,8	1,2	7 440,1	1,0
Қарағанды	43 250,3	7,2	45 998,7	6,1
Қостанай	30 622,5	5,1	28 056,7	3,7
Қызылорда	2 022,1	0,3		
Маңғыстау	6 043,2	1,0	6 044,2	0,8
Оңтүстік Қазақстан	9 428,4	1,6	12 175,7	1,6
Павлодар	29 663,1	4,9	34 627,5	4,6
Солтүстік Қазақстан	6 134,8	1,0	13 668,8	1,8
Шығыс Қазақстан	6 240,3	1,0	12 743,4	1,7
Астана қаласы	42 040,7	7,0	76 118,5	10,1
Алматы қаласы	189 314,4	31,3	221 244,6	29,4
Өсімдік өнімдері				
Продукты растительного происхождения	547 900,7	100,0	1 442 992,9	100,0
Ақмола	1 495,4	0,3	146554,5	10,2
Ақтөбе	33 437,5	6,1	40181,4	2,8
Алматы	63 205,8	11,5	30617,4	2,1
Атырау	4 536,9	0,8	7,1	0,0
Батыс Қазақстан	20 010,8	3,7	6465,7	0,4
Жамбыл	28 197,7	5,2	10478,8	0,7
Қарағанды	24 263,8	4,4	71242,5	4,9
Қостанай	22 901,7	4,2	291073,9	20,2
Қызылорда	330,3	0,1	25425,6	1,8
Маңғыстау	8 181,0	1,5	325,9	0,0
Оңтүстік Қазақстан	93 932,2	17,1	213 600,0	14,8
Павлодар	13 250,9	2,4	10 335,6	0,7
Солтүстік Қазақстан	14 338,6	2,6	95 568,5	6,6
Шығыс Қазақстан	37 824,2	6,9	30 935,5	2,1
Астана қаласы	18 536,5	3,4	305 142,4	21,2

Жалғасы

Продолжение

	2010		2011	
	барлығы, мың АҚШ доллары всего, тыс. долл. США	жалпы көлемдегі үлес салмағы, пайызбен удельный вес в общем объеме, в процентах	барлығы, мың АҚШ доллары всего, тыс. долл. США	жалпы көлемдегі үлес салмағы, пайызбен удельный вес в общем объеме, в процентах
Алматы қаласы	163 457,4	29,8	165 038,1	11,5
Жануарлардан немесе өсімдіктен алынған тоң майлар және майлар; оларды ыдыратудан алынған өнімдер				
Жиры и масла животного или растительного происхождения, продукты их расщепления	185 891,2	100,0	220 025,8	100,0
Ақмола	803,6	0,4	736,9	0,3
Ақтөбе	19 986,5	10,8	26 040,1	11,8
Алматы	2 815,2	1,5	4 587,0	2,1
Атырау	888,0	0,5	943,3	0,4
Батыс Қазақстан	10 191,8	5,5	9 170,2	4,2
Жамбыл	1 442,3	0,8	2 609,7	1,2
Қарағанды	27 430,8	14,8	34 975,5	15,9
Қостанай	12 758,1	6,9	12 943,3	5,9
Қызылорда	5 198,0	2,8	4 358,2	2,0
Маңғыстау	699,1	0,4	656,0	0,3
Оңтүстік Қазақстан	8 142,0	4,4	10 963,8	5,0
Павлодар	3 886,8	2,1	3 963,4	1,8
Солтүстік Қазақстан	3 258,4	1,8	2 735,9	1,2
Шығыс Қазақстан	2 070,4	1,1	11 110,7	5,0
Астана қаласы	3 769,1	1,9	5 631,3	2,6
Алматы қаласы	82 551,1	44,3	88 600,5	40,3
Дайын тамақ өнімдері; алкогольді және алкогольсіз ішімдіктер және сірке суы; темекі				
Продукты пищевой промышленности алкогольные и безалкогольные напитки и уксус, табак	1 879 107,1	100,0	2 075 066,4	100,0
Ақмола	23 621,7	1,3	31 249,5	1,5
Ақтөбе	193 281,7	10,3	151 680,1	7,3
Алматы	253 496,6	13,5	237 960,4	11,5
Атырау	24 194,8	1,3	19 840,8	1,0
Батыс Қазақстан	46 721,4	2,5	36 713,4	1,8
Жамбыл	105 920,7	5,6	123 428,2	5,9
Қарағанды	117 433,6	6,2	154 449,7	7,4
Қостанай	49 463,4	2,6	68 355,0	3,3
Қызылорда	178,4	0,0	235,2	0,0
Маңғыстау	11 863,6	0,6	9 584,7	0,5
Оңтүстік Қазақстан	44 285,6	2,4	43 914,2	2,1
Павлодар	82 310,5	4,4	89 228,1	4,3
Солтүстік Қазақстан	32 166,8	1,7	41 278,2	2,0
Шығыс Қазақстан	28 801,6	1,5	37 651,9	1,8
Астана қаласы	57 554,3	3,1	48 634,3	2,3
Алматы қаласы	807 812,4	43,0	980 862,7	47,3
Минералды өнімдер				
Минеральные продукты	4 573 195,9	100,0	5 384 080,2	100,0
Ақмола	17 718,4	0,4	10 922,0	0,2
Ақтөбе	403 444,6	8,8	374 473,5	7,0
Алматы	10 359,0	0,2	19 374,5	0,4
Атырау	14 774,5	0,3	25 893,3	0,5
Батыс Қазақстан	71 929,8	1,6	85 067,0	1,6
Жамбыл	11 581,0	0,3	11 372,8	0,2
Қарағанды	125 328,8	2,7	81 740,9	1,5
Қостанай	31 879,0	0,7	11 257,6	0,2
Қызылорда	15 276,3	0,3	66 845,7	1,2
Маңғыстау	34 095,2	0,7	288 584,4	5,4
Оңтүстік Қазақстан	97 080,2	2,1	47 040,1	0,9
Павлодар	1 003 416,4	21,9	1 099 691,6	20,4
Солтүстік Қазақстан	155 503,3	3,4	197 886,0	3,7
Шығыс Қазақстан	185 917,4	4,1	375 628,5	7,0
Астана қаласы	250 617,7	5,5	138 158,6	2,5
Алматы қаласы	2 144 274,3	47,0	2 550 143,7	47,3
Химия және соған байланысты өнеркәсіп салаларының өнімі				
Продукция химической и связанных с ней отраслей промышленности	2 767 725,3	100,0	3 120 254,0	100,0
Ақмола	41 029,2	1,5	65 020,3	2,1
Ақтөбе	125 049,3	4,5	160 807,9	5,2
Алматы	66 501,2	2,4	105 937,0	3,4
Атырау	66 747,8	2,4	99 311,3	3,2

## Жалғасы

## Продолжение

	2010		2011	
	барлығы, мың АҚШ доллары всего, тыс. долл. США	жалпы көлемдегі үлес салмағы, пайызбен удельный вес в общем объеме, в процентах	барлығы, мың АҚШ доллары всего, тыс. долл. США	жалпы көлемдегі үлес салмағы, пайызбен удельный вес в общем объеме, в процентах
Батыс Қазақстан	40 264,6	1,5	41 880,0	1,3
Жамбыл	21 922,8	0,8	30 835,0	1,0
Қарағанды	159 571,8	5,8	198 948,6	6,4
Қостанай	144 133,8	5,2	121 913,2	3,9
Қызылорда	16 279,8	0,6	19 465,8	0,6
Маңғыстау	47 401,9	1,7	31 370,2	1,0
Оңтүстік Қазақстан	105 804,3	3,8	112 526,7	3,6
Павлодар	100 858,2	3,6	153 361,9	4,9
Солтүстік Қазақстан	39 828,8	1,4	90 515,0	2,9
Шығыс Қазақстан	198 524,8	7,2	203 623,6	6,5
Астана қаласы	93 937,2	3,4	115 954,7	3,7
Алматы қаласы	1 499 869,8	54,2	1 568 782,8	50,3
Пластмасса және одан жасалған бұйымдар; каучук және резеңке бұйымдары				
Пластмассы и изделия из нее; каучук и резиновые изделия	1 552 532,5	100,0	1 844 347,2	100,0
Ақмола	43 517,4	2,8	67 582,5	3,7
Ақтөбе	46 908,1	3,0	62 727,1	3,4
Алматы	81 699,1	5,3	101 686,9	5,5
Атырау	53 683,4	3,5	68 262,9	3,7
Батыс Қазақстан	73 623,8	4,7	86 674,5	4,7
Жамбыл	6 039,1	0,4	5 038,8	0,3
Қарағанды	106 039,3	6,8	124 186,9	6,7
Қостанай	55 958,6	3,6	59 702,1	3,2
Қызылорда	15 558,3	1,0	11 837,9	0,6
Маңғыстау	67 402,2	4,4	32 878,7	1,8
Оңтүстік Қазақстан	77 670,6	5,0	85 891,4	4,7
Павлодар	43 372,2	2,8	46 368,8	2,5
Солтүстік Қазақстан	32 587,8	2,1	52 258,6	2,8
Шығыс Қазақстан	151 117,2	9,7	199 314,1	10,8
Астана қаласы	130 344,1	8,4	136 558,3	7,4
Алматы қаласы	567 011,3	36,5	703 377,7	38,2
Былғары шикізаты, табиғи үлбір, үлбір шикізаты және одан жасалған бұйымдар				
Кожевенное сырьё, кожа пушнина, меховое сырьё и изделия из них	27 029,4	100,0	47 275,6	100,0
Ақмола	20,7	0,1	87,6	0,2
Ақтөбе	188,1	0,7	296,6	0,6
Алматы	1 016,3	3,8	2 371,8	5,0
Атырау	987,7	3,7	1 145,4	2,4
Батыс Қазақстан	312,2	1,2	267,8	0,6
Жамбыл	17,1	0,1	35,9	0,1
Қарағанды	270,6	1,0	1 067,8	2,3
Қостанай	129,6	0,5	1 952,9	4,1
Қызылорда	12,5	0,0	10,6	0,0
Маңғыстау	472,4	1,7	561,0	1,2
Оңтүстік Қазақстан	261,4	1,0	419,7	0,9
Павлодар	176,8	0,7	166,7	0,4
Солтүстік Қазақстан	159,7	0,6	135,5	0,3
Шығыс Қазақстан	1 117,6	4,1	1 644,0	3,5
Астана қаласы	1 753,3	6,4	3 344,3	7,1
Алматы қаласы	20 133,4	74,4	33 768,0	71,3
Сүрек және сүректен жасалған бұйымдар				
Древесина и изделия из древесины	430 790,2	100,0	508 197,8	100,0
Ақмола	3 866,1	0,9	6 392,1	1,3
Ақтөбе	14 148,4	3,3	16 519,0	3,3
Алматы	11 902,3	2,8	11 199,5	2,2
Атырау	6 652,8	1,5	8 212,3	1,6
Батыс Қазақстан	13 518,9	3,1	15 502,5	3,1
Жамбыл	4 759,1	1,1	3 107,5	0,6
Қарағанды	21 110,3	4,9	29 342,7	5,8
Қостанай	41 664,8	9,7	26 872,0	5,3
Қызылорда	1 925,4	0,4	3 239,0	0,6
Маңғыстау	9 620,1	2,3	8 177,4	1,6
Оңтүстік Қазақстан	25 815,9	6,0	32 692,4	6,4
Павлодар	26 516,6	6,2	33 800,2	6,7
Солтүстік Қазақстан	23 621,9	5,5	16 313,2	3,2
Шығыс Қазақстан	45 402,0	10,5	59 896,6	11,8
Астана қаласы	33 642,2	7,8	59 897,9	11,8



Жалғасы

Продолжение

	2010		2011	
	барлығы, мың АҚШ доллары всего, тыс. долл. США	жалпы көлемдегі үлес салмағы, пайызбен удельный вес в общем объеме, в процентах	барлығы, мың АҚШ доллары всего, тыс. долл. США	жалпы көлемдегі үлес салмағы, пайызбен удельный вес в общем объеме, в процентах
Алматы қаласы	146 623,4	34,0	177 033,5	34,7
Ағаштан немесе басқа талшықты өсімдік материалдарынан жасалған қағаз массасы Бумажная масса из древесины или из других волокнистых растительных материалов	690 928,4	100,0	985 850,7	100,0
Ақмола	2 785,9	0,4	4 302,4	0,4
Ақтөбе	29 060,1	4,2	14 271,0	1,4
Алматы	69 643,7	10,1	86 521,3	8,8
Атырау	44 354,7	6,4	67 755,2	6,9
Батыс Қазақстан	8 361,2	1,2	8 317,0	0,8
Жамбыл	3 734,5	0,5	7 162,5	0,7
Қарағанды	16 015,4	2,3	14 644,5	1,5
Қостанай	15 043,3	2,2	29 001,2	2,9
Қызылорда	5 975,7	0,9	569,5	0,1
Маңғыстау	6 291,9	0,9	5 363,5	0,5
Оңтүстік Қазақстан	12 984,3	1,9	18 457,0	2,0
Павлодар	34 726,6	5,0	30 868,6	3,1
Солтүстік Қазақстан	6 471,6	0,9	7 067,8	0,7
Шығыс Қазақстан	18 088,2	2,6	18 077,0	1,8
Астана қаласы	56 474,7	8,2	33 155,7	3,4
Алматы қаласы	360 916,6	52,3	640 316,5	65,0
Тоқыма және тоқыма бұйымдары Текстиль и текстильные изделия	390 928,6	100,0	636 740,2	100,0
Ақмола	2 053,7	0,5	5 249,5	0,8
Ақтөбе	15 471,7	4,0	16 555,5	2,6
Алматы	41 486,2	10,6	66 168,5	10,4
Атырау	14 598,1	3,7	19 905,3	3,1
Батыс Қазақстан	6 298,4	1,6	7 592,0	1,2
Жамбыл	1 989,0	0,5	5 524,5	0,9
Қарағанды	20 840,6	5,4	35 339,7	5,6
Қостанай	10 727,1	2,7	16 102,9	2,5
Қызылорда	1 875,2	0,5	1 668,2	0,3
Маңғыстау	9 917,4	2,5	8 509,2	1,3
Оңтүстік Қазақстан	22 418,5	5,7	44 536,6	7,0
Павлодар	12 599,3	3,3	17 924,4	2,8
Солтүстік Қазақстан	8 203,0	2,1	9 491,7	1,5
Шығыс Қазақстан	11 905,7	3,1	17 415,2	2,7
Астана қаласы	26 358,2	6,7	46 660,8	7,3
Алматы қаласы	184 186,5	47,1	318 096,2	50,0
Аяқ киім, бас киімдер, қол шатырлар, күннен қорғайтын шатыр, жиналмалы таяқтар, солқылдақ шыбықтар Обувь и головные уборы, зонты, трости, хлысты перья, искусственные цветы, изделия из волоса	65 136,7	100,0	191 654,0	100,0
Ақмола	273,8	0,4	519,6	0,3
Ақтөбе	2 109,3	3,2	9 888,3	5,2
Алматы	3 632,9	5,6	20 250,5	10,6
Атырау	4 553,1	7,0	4 601,4	2,4
Батыс Қазақстан	1 829,2	2,8	1 772,9	0,9
Жамбыл	161,9	0,3	660,1	0,3
Қарағанды	2 661,0	4,1	3 205,0	1,7
Қостанай	2 995,1	4,6	10 264,1	5,4
Қызылорда	246,4	0,4	96,0	0,1
Маңғыстау	941,9	1,4	851,3	0,4
Оңтүстік Қазақстан	2 471,4	3,8	6 349,5	3,3
Павлодар	542,4	0,8	852,7	0,4
Солтүстік Қазақстан	781,0	1,2	1 248,2	0,7
Шығыс Қазақстан	3 502,3	5,4	4 626,6	2,4
Астана қаласы	3 671,5	5,6	8 582,0	4,5
Алматы қаласы	34 763,5	53,4	117 885,8	61,4
Тастан, ғаныштан, цементтен, талшықтастан, қабаттастан және соған ұқсас материалдардан Изделия из камня, гипса, цемента, асбеста, слюды и прочее	801 349,0	100,0	867 721,2	100,0
Ақмола	11 830,5	1,5	13 634,0	1,6
Ақтөбе	49 940,0	6,2	45 984,4	5,3
Алматы	79 370,3	9,9	59 654,5	6,9
Атырау	21 818,5	2,7	34 964,0	4,0

## Жалғасы

## Продолжение

	2010		2011	
	барлығы, мың АҚШ доллары всего, тыс. долл. США	жалпы көлемдегі үлес салмағы, пайызбен удельный вес в общем объеме, в процентах	барлығы, мың АҚШ доллары всего, тыс. долл. США	жалпы көлемдегі үлес салмағы, пайызбен удельный вес в общем объеме, в процентах
Батыс Қазақстан	15 125,9	1,9	16 224,9	1,9
Жамбыл	11 017,2	1,4	12 070,0	1,4
Қарағанды	81 159,9	10,1	103 756,4	12,0
Қостанай	24 203,0	3,0	40 101,6	4,6
Қызылорда	6 215,0	0,8	7 658,8	0,9
Маңғыстау	15 806,9	2,0	15 980,0	1,8
Оңтүстік Қазақстан	44 245,7	5,5	54 294,0	6,3
Павлодар	46 603,0	5,8	48 769,3	5,6
Солтүстік Қазақстан	16 728,1	2,1	25 415,6	2,9
Шығыс Қазақстан	34 660,1	4,3	36 478,8	4,2
Астана қаласы	89 286,2	11,1	111 488,9	12,8
Алматы қаласы	253 338,7	31,7	241 246,0	27,8
Асыл немесе жартылай асыл тастар, қымбат бағалы металдар; бижутерия; тиындар				
Драгоценные или полудрагоценные камни, драгоценные металлы; бижутерия; монеты	66 851,8	100,0	100 921,7	100,0
Ақмола	1 173,9	1,8	1 098,6	1,1
Ақтөбе	665,4	1,0	2 031,7	2,0
Алматы	104,7	0,2	211,4	0,2
Атырау	229,7	0,3	203,6	0,2
Батыс Қазақстан	175,1	0,3	200,0	0,2
Жамбыл	295,7	0,4	124,1	0,1
Қарағанды	2 567,8	3,8	2 780,8	2,8
Қостанай	1 782,0	2,7	2 402,5	2,4
Қызылорда	399,8	0,6	464,6	0,5
Маңғыстау	195,4	0,3	1 522,6	1,5
Оңтүстік Қазақстан	1 077,7	1,6	1 738,4	1,7
Павлодар	703,8	1,1	276,9	0,3
Солтүстік Қазақстан	1 612,0	2,4	1 907,4	1,9
Шығыс Қазақстан	13 108,3	19,6	25 883,3	25,6
Астана қаласы	13 473,5	20,2	10 482,8	10,4
Алматы қаласы	29 287,0	43,7	49 593,0	49,1
Қымбат емес металдар мен олардан жасалған бұйымдар				
Неблагородные металлы и изделия из них	3 741 241,4	100,0	3 717 057,9	100,0
Ақмола	57 064,2	1,5	97 473,8	2,6
Ақтөбе	253 807,7	6,8	233 035,3	6,3
Алматы	143 977,4	3,8	132 193,5	3,6
Атырау	188 865,4	5,0	407 029,4	11,0
Батыс Қазақстан	173 838,2	4,6	142 995,3	3,8
Жамбыл	26 273,7	0,7	12 975,1	0,3
Қарағанды	216 770,4	5,8	316 271,7	8,5
Қостанай	72 833,0	1,9	69 866,5	1,9
Қызылорда	92 644,6	2,5	41 180,0	1,1
Маңғыстау	518 987,3	13,9	130 916,7	3,5
Оңтүстік Қазақстан	147 800,8	4,0	92 729,2	2,5
Павлодар	209 339,6	5,6	287 051,5	7,7
Солтүстік Қазақстан	38 477,1	1,0	48 805,1	1,3
Шығыс Қазақстан	155 167,6	4,1	215 531,1	5,8
Астана қаласы	352 018,4	9,5	387 794,1	10,4
Алматы қаласы	1 093 376,0	29,3	1 101 209,6	29,7
Машиналар, жабдықтар мен механизмдер; электр-техникалық жабдықтар				
Машины, оборудование и механизмы; электротехническое оборудование	7 761 307,8	100,0	9 222 259,5	100,0
Ақмола	149 095,0	1,9	191 048,3	2,1
Ақтөбе	470 419,3	6,1	411 649,7	4,5
Алматы	226 279,1	2,9	373 601,7	4,1
Атырау	379 820,6	4,9	557 912,1	6,0
Батыс Қазақстан	225 771,4	2,9	161 989,2	1,8
Жамбыл	44 518,7	0,6	51 513,3	0,6
Қарағанды	359 492,1	4,6	564 620,9	6,1
Қостанай	245 522,6	3,2	268 414,2	2,9
Қызылорда	220 512,8	2,8	130 533,0	1,4
Маңғыстау	829 555,8	10,7	231 106,2	2,5
Оңтүстік Қазақстан	369 011,3	4,8	263 011,1	2,9
Павлодар	431 660,5	5,6	576 774,0	6,2
Солтүстік Қазақстан	93 392,3	1,2	142 662,6	1,5
Шығыс Қазақстан	260 194,3	3,4	337 636,4	3,6

Жалғасы

Продолжение

	2010		2011	
	барлығы, мың АҚШ доллары всего, тыс. долл. США	жалпы көлемдегі үлес салмағы, пайызбен удельный вес в общем объеме, в процентах	барлығы, мың АҚШ доллары всего, тыс. долл. США	жалпы көлемдегі үлес салмағы, пайызбен удельный вес в общем объеме, в процентах
Астана қаласы	645 413,2	8,3	872 977,7	9,5
Алматы қаласы	2 810 648,8	36,1	4 086 809,1	44,3
Жер үсті, әуе және су көліктерінің құралдары, олардың бөлшектері мен керек-жарақтары Средства наземного, воздушного и водного транспорта, их части и принадлежности	3 303 761,8	100,0	4 254 220,7	100,0
Ақмола	42 319,3	1,3	36 913,7	0,9
Ақтөбе	79 555,5	2,4	57 281,7	1,3
Алматы	71 477,0	2,2	84 179,3	2,0
Атырау	154 876,1	4,7	181 016,1	4,3
Батыс Қазақстан	44 361,2	1,3	37 277,4	0,9
Жамбыл	12 304,2	0,4	11 610,7	0,3
Қарағанды	107 981,4	3,3	144 898,6	3,4
Қостанай	70 932,6	2,1	51 959,2	1,2
Қызылорда	39 281,7	1,2	21 414,8	0,5
Маңғыстау	314 633,3	9,5	180 259,3	4,2
Оңтүстік Қазақстан	77 156,5	2,3	129 934,5	3,1
Павлодар	158 340,0	4,8	437 008,3	10,3
Солтүстік Қазақстан	57 751,5	1,7	40 056,0	0,9
Шығыс Қазақстан	111 484,0	3,4	215 136,7	5,1
Астана қаласы	693 379,0	21,0	635 347,0	14,9
Алматы қаласы	1 267 928,5	38,4	1 989 927,4	46,7
Оптикалық, фотографиялық, медициналық құралдар мен аппараттар, кинематографиялық, сағаттар, музыкалық аспаптар Приборы и аппараты оптические, фотографические, медицинские и другие; часы; музыкальные инструменты	856 400,6	100,0	1 027 523,3	100,0
Ақмола	5 125,6	0,6	5 781,7	0,6
Ақтөбе	41 908,9	4,9	26 856,6	2,6
Алматы	13 270,1	1,5	14 243,5	1,4
Атырау	48 806,2	5,7	68 432,1	6,7
Батыс Қазақстан	25 728,5	3,0	19 613,5	1,9
Жамбыл	7 016,7	0,8	2 479,4	0,2
Қарағанды	22 005,5	2,6	32 629,1	3,2
Қостанай	17 194,4	2,0	15 586,6	1,5
Қызылорда	18 615,8	2,2	10 272,8	1,0
Маңғыстау	55 578,9	6,5	25 660,0	2,5
Оңтүстік Қазақстан	29 052,8	3,4	19 566,9	1,9
Павлодар	32 031,2	3,7	30 152,3	2,9
Солтүстік Қазақстан	8 110,4	0,9	16 937,4	1,6
Шығыс Қазақстан	28 678,3	3,3	37 354,1	3,6
Астана қаласы	112 320,5	13,1	110 344,6	10,7
Алматы қаласы	390 956,8	45,8	591 612,7	57,6
Түрлі өнеркәсіп тауарлары Разные промышленные товары	851 035,2	100,0	935 137,8	100,0
Ақмола	2 734,0	0,3	4 312,9	0,5
Ақтөбе	25 949,8	3,0	34 869,5	3,7
Алматы	30 071,0	3,5	33 067,4	3,5
Атырау	17 311,3	2,0	163 574,0	17,5
Батыс Қазақстан	29 408,0	3,5	24 611,4	2,6
Жамбыл	12 918,7	1,5	20 734,3	2,2
Қарағанды	34 363,4	4,0	36 653,9	3,9
Қостанай	12 186,0	1,4	17 740,4	1,9
Қызылорда	8 318,7	1,0	6 365,3	0,7
Маңғыстау	304 252,6	35,8	96 151,7	10,3
Оңтүстік Қазақстан	37 084,7	4,4	57 706,8	6,2
Павлодар	9 253,6	1,1	11 426,6	1,2
Солтүстік Қазақстан	11 558,4	1,4	13 636,0	1,5
Шығыс Қазақстан	17 211,3	2,0	20 199,0	2,2
Астана қаласы	67 448,6	7,9	104 547,3	11,2
Алматы қаласы	230 965,1	27,2	289 541,3	30,9
Өнер туындылары, коллекциялау заттары және антиквариат Произведения искусства, предметы коллекционирования и антиквариат	5 583,2	100,0	833,4	100,0
Ақмола	0,1	0,0	2,5	0,3
Ақтөбе	1,0	0,0	152,3	18,3

## Жалғасы

## Продолжение

	2010		2011	
	барлығы, мың АҚШ доллары всего, тыс. долл. США	жалпы көлемдегі үлес салмағы, пайызбен удельный вес в общем объеме, в процентах	барлығы, мың АҚШ доллары всего, тыс. долл. США	жалпы көлемдегі үлес салмағы, пайызбен удельный вес в общем объеме, в процентах
Алматы	305,1	5,5	194,5	23,3
Атырау	3,6	0,1	5,4	0,6
Батыс Қазақстан	0,0	0,0	18,9	2,3
Жамбыл	5,0	0,1	2,7	0,3
Қарағанды	5,9	0,1	10,1	1,2
Қостанай	0,9	0,0	0,2	0,0
Қызылорда	19,4	0,3		
Маңғыстау	115,5	2,1	20,1	2,4
Оңтүстік Қазақстан	16,1	0,3	4,3	0,5
Павлодар	0,1	0,0	47,5	5,7
Солтүстік Қазақстан	4 614,5	82,6		
Шығыс Қазақстан	240,7	4,3	2,4	0,3
Астана қаласы	255,3	4,6	96,5	11,6
Алматы қаласы			276,0	33,2
Өзгелері				
Прочие товары	23 050,8	100,0	64 289,3	100,0
Ақмола	828,7	3,6	18,6	0,0
Ақтөбе	234,1	1,0	379,0	0,6
Алматы	1 208,0	5,2	138,4	0,2
Атырау			2,3	0,0
Батыс Қазақстан	2 070,0	9,0	3 928,8	6,1
Қарағанды	326,4	1,4	729,3	1,1
Қостанай			0,9	0,0
Маңғыстау			127,5	0,2
Оңтүстік Қазақстан	1 360,5	5,9	924,8	1,4
Павлодар	1 065,3	4,6	1 193,5	1,9
Солтүстік Қазақстан	131,6	0,6	270,5	0,4
Шығыс Қазақстан	22,9	0,1	5 256,2	8,2
Астана қаласы	5 061,9	22,0	1 345,4	2,1
Алматы қаласы	10 741,4	46,6	49 974,1	77,8

## Жалғасы

## Продолжение

	2012		2013		2014	
	барлығы, мың АҚШ доллары всего, тыс. долл. США	жалпы көлемдегі үлес салмағы, пайызбен удельный вес в общем объеме, в процентах	барлығы, мың АҚШ доллары всего, тыс. долл. США	жалпы көлемдегі үлес салмағы, пайызбен удельный вес в общем объеме, в процентах	барлығы, мың АҚШ доллары всего, тыс. долл. США	жалпы көлемдегі үлес салмағы, пайызбен удельный вес в общем объеме, в процентах
<b>Қазақстан Республикасы</b>	<b>46 358 407,6</b>	<b>100,0</b>	<b>48 805 568,4</b>	<b>100,0</b>	<b>41 295 480,0</b>	<b>100,0</b>
оның ішінде:						
в том числе						
Тірі малдар және мал						
шаруашылығының өнімдері						
Живые животные и продукты						
животноводства	870 188,7	100,0	856 885,2	100,0	780 349,8	100,0
Ақмола	22 542,6	2,6	24 626,4	2,9	23 737,1	3,0
Ақтөбе	122 376,0	14,1	114 789,1	13,4	77 938,2	10,0
Алматы	81 932,8	9,4	83 664,7	9,8	86 354,5	11,1
Атырау	12 774,6	1,5	9 750,6	1,1	10 543,7	1,4
Батыс Қазақстан	122 267,5	14,1	101 974,7	11,9	105 882,5	13,6
Жамбыл	7 650,2	0,9	14 208,6	1,7	14 165,4	1,8
Қарағанды	54 942,9	6,3	53 349,3	6,2	49 785,7	6,4
Қостанай	50 222,1	5,7	55 764,9	6,5	44 616,0	5,7
Қызылорда	227,4	0	266,2	0,0	57,0	0,0
Маңғыстау	9 554,2	1,1	8 511,1	1,0	11 259,2	1,4
Оңтүстік Қазақстан	16 327,9	1,8	18 946,2	2,2	17 536,5	2,2
Павлодар	39 106,1	4,5	35 732,9	4,2	29 542,5	3,8
Солтүстік Қазақстан	28 756,5	3,3	14 134,9	1,6	18 785,0	2,4
Шығыс Қазақстан	18 164,7	2,1	15 035,4	1,8	16 725,7	2,1
Астана қаласы	72 840,1	8,4	70 355,6	8,2	52 887,7	6,8
Алматы қаласы	210 503,2	24,2	235 774,6	27,5	220 533,0	28,3
Өсімдік өнімдері						
Продукты растительного						
происхождения	1 007 060,2	100,0	1 233 414,2	100,0	1 183 386,9	100,0
Ақмола	10 199,9	1,0	7 255,7	0,6	5 402,6	0,5
Ақтөбе	37 600,7	3,7	39 846,3	3,2	43 806,6	3,7
Алматы	66 972,5	6,7	74 139,6	6,0	40 583,6	3,4
Атырау	6 191,6	0,6	17 963,9	1,5	9 792,6	0,8
Батыс Қазақстан	15 920,3	1,6	16 615,8	1,3	22 761,2	1,9

Жалғасы

Продолжение

	2012		2013		2014	
	барлығы, мың АҚШ доллары всего, тыс. долл. США	жалпы көлемдегі үлес салмағы, пайызбен удельный вес в общем объеме, в процентах	барлығы, мың АҚШ доллары всего, тыс. долл. США	жалпы көлемдегі үлес салмағы, пайызбен удельный вес в общем объеме, в процентах	барлығы, мың АҚШ доллары всего, тыс. долл. США	жалпы көлемдегі үлес салмағы, пайызбен удельный вес в общем объеме, в процентах
Жамбыл	78 564,0	7,8	92 043,0	7,5	54 429,5	4,6
Қарағанды	27 156,8	2,7	27 883,3	2,3	29 686,7	2,5
Қостанай	33 104,1	3,3	60 710,9	4,9	48 126,0	4,1
Қызылорда	989,5	0,1	1 000,2	0,1	611,8	0,1
Маңғыстау	16 641,3	1,6	27 891,7	2,3	23 481,7	2,0
Оңтүстік Қазақстан	309 035,5	30,7	438 962,2	35,6	455 620,0	38,5
Павлодар	12 704,0	1,3	17 098,7	1,4	31 800,7	2,7
Солтүстік Қазақстан	7 960,2	0,8	10 943,0	0,9	22 111,5	1,9
Шығыс Қазақстан	76 857,8	7,6	67 426,6	5,5	72 305,4	6,1
Астана қаласы	26 951,0	2,7	30 081,0	2,4	38 390,3	3,2
Алматы қаласы	280 211,0	27,8	303 552,3	24,5	284 476,4	24,0
Жануарлардан немесе өсімдіктен алынған тоң майлар және майлар; оларды ыдыратудан алынған өнімдер						
Жиры и масла животного или растительного происхождения, продукты их расщепления	194 461,1	100,0	186 839,5	100,0	177 843,3	100,0
Ақмола	394,7	0,2	406,9	0,2	484,9	0,3
Ақтөбе	26 038,8	13,4	22 760,1	12,2	20 619,5	11,6
Алматы	6 081,7	3,1	5 850,3	3,1	4 133,0	2,3
Атырау	1 471,2	0,8	1 688,4	1,0	1 526,6	0,9
Батыс Қазақстан	7 378,6	3,8	5 687,5	3,0	4 458,3	2,5
Жамбыл	2 194,6	1,1	1 955,8	1,0	2 986,7	1,7
Қарағанды	28 900,2	14,9	29 194,9	15,6	24 974,2	14,0
Қостанай	11 662,8	6,0	12 212,8	6,5	13 681,6	7,7
Қызылорда	4 260,6	2,2	3 474,6	1,9	1 574,9	0,9
Маңғыстау	1 177,6	0,6	1 440,1	0,8	622,7	0,4
Оңтүстік Қазақстан	10 363,8	5,3	7 836,5	4,2	7 302,6	4,1
Павлодар	3 130,7	1,6	1 567,4	0,8	2 052,4	1,2
Солтүстік Қазақстан	3 149,7	1,6	2 318,0	1,2	1 526,4	0,9
Шығыс Қазақстан	3 012,9	1,5	2 270,3	1,2	2 383,5	1,3
Астана қаласы	5 112,8	2,6	5 115,4	2,7	3 502,0	2,0
Алматы қаласы	80 130,4	41,3	83 060,5	44,6	86 013,9	48,4
Дайын тамақ өнімдері; алкогольді және алкогольсіз ішімдіктер және сірке суы; темекі						
Продукты пищевой промышленности алкогольные и безалкогольные напитки и уксус, табак	2 186 086,3	100,0	2 342 300,8	100,0	2 194 317,5	100,0
Ақмола	40 415,4	1,8	45 237,7	1,9	42 693,6	1,9
Ақтөбе	149 266,2	6,8	95 384,0	4,1	96 012,3	4,4
Алматы	242 770,7	11,1	277 188,7	11,8	233 574,9	10,6
Атырау	25 858,8	1,2	23 036,1	1,0	22 063,2	1,0
Батыс Қазақстан	35 686,7	1,6	29 931,1	1,3	29 968,4	1,4
Жамбыл	10 555,2	0,5	7 275,4	0,3	10 812,3	0,5
Қарағанды	183 456,4	8,4	162 418,3	6,9	130 544,0	5,9
Қостанай	109 361,7	5,0	126 450,8	5,4	140 221,4	6,4
Қызылорда	1 313,8	0,1	877,6	0,0	3 985,6	0,2
Маңғыстау	15 115,8	0,7	12 267,5	0,5	12 132,7	0,6
Оңтүстік Қазақстан	51 385,4	2,4	48 739,4	2,1	52 642,7	2,4
Павлодар	39 417,1	1,8	36 949,6	1,6	35 072,2	1,6
Солтүстік Қазақстан	43 443,8	2,0	44 347,6	1,9	38 470,9	1,8
Шығыс Қазақстан	48 972,0	2,2	49 701,3	2,1	46 342,3	2,1
Астана қаласы	64 045,7	2,9	59 427,4	2,5	54 451,4	2,5
Алматы қаласы	1 125 021,6	51,5	1 323 068,3	56,6	1 245 329,4	56,8
Минералды өнімдер						
Минеральные продукты	5 671 237,9	100,0	6 090 652,7	100,0	3 012 261,3	100,0
Ақмола	10 410,6	0,2	13 288,9	0,2	30 310,3	1,0
Ақтөбе	359 789,1	6,3	375 804,9	6,2	269 584,2	8,9
Алматы	36 571,5	0,6	28 534,0	0,5	23 930,2	0,8
Атырау	28 818,4	0,5	45 872,7	0,8	39 209,9	1,3
Батыс Қазақстан	99 625,8	1,8	179 093,8	2,9	149 956,1	5,0
Жамбыл	14 446,7	0,2	12 775,6	0,2	26 682,6	0,9
Қарағанды	81 178,2	1,4	69 718,4	1,1	73 515,3	2,4
Қостанай	21 216,5	0,4	32 706,7	0,5	20 281,7	0,7
Қызылорда	32 614,3	0,6	5 665,2	0,1	3 876,6	0,1

## Жалғасы

## Продолжение

	2012		2013		2014	
	барлығы, мың АҚШ доллары всего, тыс. долл. США	жалпы көлемдегі үлес салмағы, пайызбен удельный вес в общем объеме, в процентах	барлығы, мың АҚШ доллары всего, тыс. долл. США	жалпы көлемдегі үлес салмағы, пайызбен удельный вес в общем объеме, в процентах	барлығы, мың АҚШ доллары всего, тыс. долл. США	жалпы көлемдегі үлес салмағы, пайызбен удельный вес в общем объеме, в процентах
Маңғыстау	27 259,0	0,5	35 778,4	0,6	27 173,7	0,9
Оңтүстік Қазақстан	37 376,3	0,7	73 314,6	1,2	64 857,1	2,2
Павлодар	927 338,4	16,3	808 458,4	13,3	80 981,0	2,7
Солтүстік Қазақстан	326 737,2	5,8	340 325,0	5,6	292 648,1	9,7
Шығыс Қазақстан	656 336,2	11,6	399 887,0	6,6	533 117,9	17,7
Астана қаласы	234 974,0	4,1	333 143,5	5,5	517 019,9	17,2
Алматы қаласы	2 776 545,9	49	3 336 285,7	54,8	859 116,6	28,5
Химия және соған байланысты өнеркәсіп салаларының өнімі Продукция химической и связанных с ней отраслей промышленности						
	3 648 730,3	100,0	4 123 153,4	100,0	3 675 981,6	100,0
Ақмола	67 061,4	1,8	44 471,0	1,1	50 564,8	1,4
Ақтөбе	181 671,7	4,9	194 506,9	4,7	190 694,7	5,2
Алматы	105 649,5	2,9	193 570,8	4,7	155 930,9	4,2
Атырау	122 807,7	3,4	150 656,0	3,7	175 377,5	4,8
Батыс Қазақстан	54 387,2	1,5	82 542,7	2,0	40 764,5	1,1
Жамбыл	45 860,6	1,3	33 965,2	0,8	28 563,7	0,8
Қарағанды	192 146,5	5,3	217 268,3	5,3	205 604,5	5,6
Қостанай	175 293,0	4,8	212 997,2	5,2	167 159,3	4,5
Қызылорда	21 529,7	0,6	21 257,3	0,5	15 455,1	0,4
Маңғыстау	38 212,5	1,0	39 912,6	1,0	27 601,2	0,8
Оңтүстік Қазақстан	173 679,1	4,8	185 577,7	4,5	176 339,4	4,8
Павлодар	147 595,0	4,0	132 030,4	3,2	95 130,4	2,6
Солтүстік Қазақстан	41 730,6	1,1	41 715,0	1,0	30 945,6	0,8
Шығыс Қазақстан	192 086,1	5,3	216 993,2	5,3	213 718,1	5,8
Астана қаласы	196 558,0	5,4	285 609,3	6,9	256 787,5	7,0
Алматы қаласы	1 892 461,7	51,9	2 070 079,8	50,1	1 845 344,2	50,2
Пластмасса және одан жасалған бұйымдар; каучук және резеңке бұйымдары Пластмассы и изделия из нее; каучук и резиновые изделия						
	2 143 172,8	100,0	2 327 934,8	100,0	2 099 815,7	100,0
Ақмола	72 949,4	3,4	80 078,8	3,4	77 484,5	3,7
Ақтөбе	67 587,2	3,2	73 230,7	3,1	73 124,5	3,5
Алматы	128 734,4	6,0	128 746,1	5,5	139 143,3	6,6
Атырау	55 698,5	2,6	72 527,5	3,1	63 910,1	3,0
Батыс Қазақстан	114 782,3	5,4	108 645,0	4,7	92 299,1	4,4
Жамбыл	9 530,8	0,4	10 664,3	0,5	14 170,5	0,7
Қарағанды	170 340,6	7,9	160 899,1	6,9	153 200,2	7,3
Қостанай	71 783,4	3,3	75 189,9	3,2	77 474,7	3,7
Қызылорда	17 943,9	0,9	22 935,2	1,0	9 391,1	0,4
Маңғыстау	39 872,7	1,9	44 149,3	1,9	52 122,5	2,5
Оңтүстік Қазақстан	117 451,4	5,5	106 234,6	4,6	107 959,1	5,1
Павлодар	58 197,6	2,7	72 063,1	3,1	67 133,9	3,2
Солтүстік Қазақстан	47 653,3	2,2	42 198,3	1,8	36 162,5	1,7
Шығыс Қазақстан	195 383,3	9,1	214 389,0	9,2	174 311,8	8,3
Астана қаласы	197 483,5	9,2	227 944,9	9,8	205 012,5	9,8
Алматы қаласы	777 780,5	36,3	888 039,0	38,2	756 915,4	36,0
Былғары шикізаты, табиғи үлбір, үлбір шикізаты және одан жасалған бұйымдар Кожевенное сырье, кожа пушнина, меховое сырье и изделия из них						
	88 076,6	100,0	151 965,8	100,0	138 276,2	100,0
Ақмола	272,6	0,3	113,1	0,1	74,6	0,1
Ақтөбе	1 242,6	1,4	1 492,0	1,0	719,7	0,5
Алматы	8 795,1	10,0	15 614,2	10,3	20 243,6	14,6
Атырау	1 397,1	1,6	1 262,4	0,8	1 392,6	1,0
Батыс Қазақстан	483,5	0,5	446,0	0,3	1 115,3	0,8
Жамбыл	424,3	0,5	2 892,7	1,9	2 690,0	1,9
Қарағанды	2 321,5	2,6	1 441,2	0,9	1 477,1	1,1
Қостанай	205,3	0,2	504,5	0,3	981,5	0,7
Қызылорда	100,2	0,1	17,9	0,0	5,0	0,0
Маңғыстау	684,8	0,8	830,9	0,5	865,7	0,6
Оңтүстік Қазақстан	747,9	0,8	2 583,3	1,7	853,8	0,6
Павлодар	351,2	0,4	347,5	0,2	198,9	0,1
Солтүстік Қазақстан	251,9	0,3	133,4	0,1	287,9	0,2

Жалғасы

Продолжение

	2012		2013		2014	
	барлығы, мың АҚШ доллары всего, тыс. долл. США	жалпы көлемдегі үлес салмағы, пайызбен удельный вес в общем объеме, в процентах	барлығы, мың АҚШ доллары всего, тыс. долл. США	жалпы көлемдегі үлес салмағы, пайызбен удельный вес в общем объеме, в процентах	барлығы, мың АҚШ доллары всего, тыс. долл. США	жалпы көлемдегі үлес салмағы, пайызбен удельный вес в общем объеме, в процентах
Шығыс Қазақстан	2 243,0	2,5	2 124,7	1,4	2 292,7	1,7
Астана қаласы	6 828,4	7,8	7 884,7	5,2	6 210,2	4,5
Алматы қаласы	61 727,2	70,2	114 277,3	75,3	98 867,5	71,5
Сүрек және сүректен жасалған бұйымдар						
Древесина и изделия из древесины						
Ақмола	10 771,8	1,9	10 201,2	1,9	6 487,9	1,3
Ақтөбе	21 643,0	3,9	20 384,4	3,7	14 627,7	2,9
Алматы	13 368,0	2,4	13 028,3	2,4	15 815,6	3,1
Атырау	10 527,0	1,9	9 168,2	1,7	13 473,3	2,7
Батыс Қазақстан	13 572,5	2,4	16 151,4	3,0	13 275,5	2,6
Жамбыл	4 699,1	0,8	2 883,7	0,5	2 556,3	0,5
Қарағанды	37 783,4	6,7	32 681,3	6,0	26 953,6	5,3
Қостанай	26 612,1	4,8	20 905,1	3,8	16 807,8	3,3
Қызылорда	3 811,0	0,7	3 914,0	0,7	3 732,3	0,7
Маңғыстау	9 894,1	1,8	9 472,2	1,7	8 176,5	1,6
Оңтүстік Қазақстан	39 296,2	7,0	44 395,2	8,1	35 163,2	7,0
Павлодар	35 020,2	6,3	29 027,5	5,3	21 886,6	4,3
Солтүстік Қазақстан	13 664,3	2,4	11 201,6	2,0	8 395,5	1,7
Шығыс Қазақстан	59 766,7	10,7	56 633,8	10,4	44 003,0	8,7
Астана қаласы	69 005,0	12,3	88 583,4	16,2	90 912,1	18,0
Алматы қаласы	190 334,8	34,0	178 377,1	32,6	183 584,6	36,3
Ағаштан немесе басқа талшықты өсімдік материалдарынан жасалған қағаз массасы						
Бумажная масса из древесины или из других волокнистых растительных материалов						
Ақмола	3 231,2	0,1	4 104,4	0,6	4 219,2	0,5
Ақтөбе	17 689,4	0,8	23 188,9	3,4	15 102,7	1,9
Алматы	89 938,7	4,0	77 926,1	11,3	87 975,8	11,2
Атырау	28 115,5	1,2	5 912,7	0,9	8 814,2	1,1
Батыс Қазақстан	6 456,5	0,3	7 259,9	1,1	6 474,0	0,8
Жамбыл	7 274,8	0,3	9 598,8	1,4	7 425,8	0,9
Қарағанды	17 713,1	0,8	15 577,0	2,3	16 711,4	2,1
Қостанай	18 605,3	0,8	19 111,5	2,8	23 137,0	3,0
Қызылорда	327,7	0,0	1 485,8	0,2	423,6	0,1
Маңғыстау	4 995,7	0,2	3 713,1	0,5	1 379,7	0,2
Оңтүстік Қазақстан	21 640,4	1,0	29 397,0	4,3	47 202,1	6,0
Павлодар	23 988,9	1,1	34 844,4	5,1	34 185,1	4,4
Солтүстік Қазақстан	7 706,8	0,3	9 888,8	1,4	9 613,1	1,2
Шығыс Қазақстан	20 022,7	0,9	14 315,8	2,1	16 313,0	2,1
Астана қаласы	106 578,8	4,7	52 495,3	7,6	161 708,9	20,7
Алматы қаласы	1 900 811,9	83,5	377 964,8	55,0	342 105,1	43,7
Тоқыма және тоқыма бұйымдары						
Текстиль и текстильные изделия						
Ақмола	9 550,6	0,8	9 220,2	0,6	7 907,5	0,6
Ақтөбе	25 697,2	2,3	25 233,4	1,8	19 990,1	1,4
Алматы	163 754,8	14,5	136 465,4	9,6	140 184,4	9,8
Атырау	29 137,1	2,6	25 144,4	1,8	37 483,4	2,6
Батыс Қазақстан	10 561,3	0,9	8 883,8	0,6	10 005,4	0,7
Жамбыл	36 225,8	3,2	106 417,9	7,5	125 487,8	8,8
Қарағанды	38 731,3	3,4	32 559,1	2,3	31 787,7	2,2
Қостанай	26 714,5	2,4	14 001,0	1,0	13 129,0	0,9
Қызылорда	2 480,0	0,2	2 476,5	0,2	1 959,9	0,1
Маңғыстау	8 977,8	0,8	11 396,9	0,8	12 533,3	0,9
Оңтүстік Қазақстан	68 617,8	6,1	84 152,6	5,9	66 095,3	4,6
Павлодар	17 882,9	1,6	18 914,2	1,3	15 398,3	1,1
Солтүстік Қазақстан	10 832,3	1,0	7 680,5	0,5	7 240,4	0,5
Шығыс Қазақстан	37 183,0	3,3	24 486,4	1,7	26 135,0	1,8
Астана қаласы	93 161,0	8,2	112 106,4	7,9	117 813,7	8,3
Алматы қаласы	549 761,0	48,7	802 872,9	56,5	792 240,1	55,6



## Жалғасы

## Продолжение

	2012		2013		2014	
	барлығы, мың АҚШ доллары всего, тыс. долл. США	жалпы көлемдегі үлес салмағы, пайызбен удельный вес в общем объеме, в процентах	барлығы, мың АҚШ доллары всего, тыс. долл. США	жалпы көлемдегі үлес салмағы, пайызбен удельный вес в общем объеме, в процентах	барлығы, мың АҚШ доллары всего, тыс. долл. США	жалпы көлемдегі үлес салмағы, пайызбен удельный вес в общем объеме, в процентах
Аяқ киім, бас киімдер, қол шатырлар, күннен қорғайтын шатыр, жиналмалы таяқтар, солқылдақ шыбықтар Обувь и головные уборы, зонты, трости, хлысты перья, искусственные цветы, изделия из волоса	360 799,1	100,0	580 178,7	100,0	661 611,4	100,0
Ақмола	1 350,5	0,4	656,4	0,1	799,5	0,1
Ақтөбе	18 289,1	5,1	10 045,9	1,7	9 543,8	1,4
Алматы	62 891,6	17,4	44 291,2	7,6	60 349,5	9,1
Атырау	4 686,9	1,3	4 811,8	0,8	5 313,5	0,8
Батыс Қазақстан	1 723,5	6,2	1 463,7	0,3	2 183,5	0,3
Жамбыл	1 914,8	55,8	26 694,7	4,6	17 049,0	2,6
Қарағанды	9 967,5	6,4	4 593,5	0,8	4 121,1	0,6
Қостанай	2 242,5	0,5	1 994,4	0,3	1 762,4	0,3
Қызылорда	421,4	0,5	452,0	0,1	111,8	0,0
Маңғыстау	1 019,7	2,8	1 541,1	0,3	6 004,1	0,9
Оңтүстік Қазақстан	7 012,9	0,6	19 789,1	3,4	6 737,8	1,0
Павлодар	1 386,6	0,1	2 148,8	0,4	1 421,4	0,2
Солтүстік Қазақстан	1 181,1	0,3	1 332,2	0,2	1 579,4	0,2
Шығыс Қазақстан	22 271,8	0,4	21 727,5	3,7	28 328,4	4,3
Астана қаласы	23 159,4	0,3	51 019,9	8,8	28 402,5	4,3
Алматы қаласы	201 279,8	1,9	387 616,5	66,9	487 903,5	73,7
Тастан, ғаныштан, цементтен, талшықтастан, қабаттастан және соған ұқсас материалдардан Изделия из камня, гипса, цемента, асбеста, слюды и прочее	1 075 364,1	100,0	1 028 237,4	100,0	963 539,8	100,0
Ақмола	13 617,9	1,3	13 774,9	1,3	11 747,1	1,2
Ақтөбе	73 620,8	6,8	84 109,3	8,2	51 950,7	5,4
Алматы	68 687,1	6,4	57 240,0	5,6	58 062,0	6,0
Атырау	35 601,9	3,3	34 592,0	3,4	39 299,0	4,1
Батыс Қазақстан	21 724,9	2,0	22 592,2	2,2	23 313,5	2,4
Жамбыл	11 950,2	1,1	16 734,9	1,6	16 821,5	1,7
Қарағанды	117 314,7	10,9	103 113,8	10,0	104 596,4	10,9
Қостанай	42 408,0	3,9	44 381,3	4,3	33 847,6	3,5
Қызылорда	9 070,6	0,8	9 763,3	0,9	9 230,3	1,0
Маңғыстау	22 174,2	2,1	18 414,9	1,8	16 138,4	1,7
Оңтүстік Қазақстан	71 336,4	6,6	82 864,0	8,1	73 456,6	7,6
Павлодар	49 859,0	4,6	42 496,4	4,1	30 680,5	3,2
Солтүстік Қазақстан	20 000,5	1,9	18 579,9	1,8	14 680,3	1,5
Шығыс Қазақстан	41 252,3	3,8	40 642,7	4,0	38 655,9	4,0
Астана қаласы	158 945,1	14,8	166 064,5	16,2	186 103,7	19,3
Алматы қаласы	317 799,8	29,7	272 873,3	26,5	254 956,2	26,5
Асыл немесе жартылай асыл тастар, қымбат бағалы металдар; бижутерия; тиындар Драгоценные или полудрагоценные камни, драгоценные металлы; бижутерия; монеты	70 873,1	100,0	98 054,0	100,0	82 354,9	100,0
Ақмола	1 022,4	1,4	1 696,3	1,7	745,0	0,9
Ақтөбе	1 053,0	1,5	789,0	0,8	712,8	0,9
Алматы	500,4	0,7	726,4	0,7	611,3	0,7
Атырау	148,4	0,2	178,2	0,2	228,0	0,3
Батыс Қазақстан	530,6	0,7	694,5	0,7	568,5	0,7
Жамбыл	210,6	0,3	102,2	0,1	1 038,5	1,3
Қарағанды	1 460,7	2,1	1 127,7	1,2	1 646,1	2,0
Қостанай	2 728,7	3,9	2 382,1	2,4	1 587,1	1,9
Қызылорда	363,7	0,5	454,8	0,5	523,8	0,6
Маңғыстау	1 029,0	1,5	312,5	0,3	241,6	0,3
Оңтүстік Қазақстан	2 527,5	3,6	1 675,4	1,7	1 060,2	1,3
Павлодар	863,7	1,2	1 591,8	1,6	601,2	0,7
Солтүстік Қазақстан	2 146,0	3,0	2 044,6	2,1	2 488,0	3,0
Шығыс Қазақстан	5 473,6	7,7	2 674,1	2,7	2 394,9	2,9
Астана қаласы	9 661,4	13,6	17 993,8	18,4	14 941,7	18,1
Алматы қаласы	41 153,4	58,1	63 610,6	64,9	52 966,3	64,3

## Жалғасы

## Продолжение

	2012		2013		2014	
	барлығы, мың АҚШ доллары всего, тыс. долл. США	жалпы көлемдегі үлес салмағы, пайызбен удельный вес в общем объеме, в процентах	барлығы, мың АҚШ доллары всего, тыс. долл. США	жалпы көлемдегі үлес салмағы, пайызбен удельный вес в общем объеме, в процентах	барлығы, мың АҚШ доллары всего, тыс. долл. США	жалпы көлемдегі үлес салмағы, пайызбен удельный вес в общем объеме, в процентах
Қымбат емес металдар мен олардан жасалған бұйымдар Неблагородные металлы и изделия из них	5 594 149,9	100,0	6 370 384,7	100,0	4 324 233,7	100,0
Ақмола	111 923,7	2,0	64 366,5	1,0	52 521,0	1,2
Ақтөбе	388 794,7	7,0	403 286,5	6,3	201 520,2	4,7
Алматы	288 456,0	5,2	266 919,7	4,2	181 103,8	4,2
Атырау	458 418,0	8,2	474 527,5	7,4	564 745,6	13,1
Батыс Қазақстан	189 121,0	3,4	260 357,3	4,1	233 909,6	5,4
Жамбыл	21 030,0	0,4	14 552,7	0,2	28 295,2	0,7
Қарағанды	412 615,3	7,4	386 799,0	6,1	289 878,9	6,7
Қостанай	88 266,5	1,6	75 748,0	1,2	103 466,1	2,4
Қызылорда	124 120,3	2,2	88 927,7	1,4	54 563,5	1,3
Маңғыстау	108 062,3	2,0	157 650,6	2,5	143 008,9	3,3
Оңтүстік Қазақстан	98 920,1	1,8	129 962,3	2,0	207 454,2	4,8
Павлодар	382 631,5	6,8	305 804,5	4,8	270 415,3	6,3
Солтүстік Қазақстан	61 373,9	1,1	79 540,7	1,2	53 386,3	1,2
Шығыс Қазақстан	215 133,7	3,8	166 839,0	2,6	151 515,1	3,5
Астана қаласы	509 446,1	9,1	579 351,6	9,1	603 542,2	14,0
Алматы қаласы	2 135 837,0	38,0	2 915 751,1	45,9	1 184 907,9	27,4
Машиналар, жабдықтар мен механизмдер; электр-техникалық жабдықтар Машины, оборудование и механизмы; электротехническое оборудование	10 777 476,4	100,0	11 494 687,8	100,0	10 828 815,2	100,0
Ақмола	234 006,8	2,2	223 924,7	1,9	211 655,6	2,0
Ақтөбе	601 960,5	5,6	610 466,8	5,3	477 840,9	4,4
Алматы	571 428,7	5,3	530 465,8	4,6	268 284,7	2,5
Атырау	751 488,6	7,0	727 244,3	6,3	894 487,9	8,3
Батыс Қазақстан	185 240,3	1,7	214 017,1	1,9	243 922,9	2,3
Жамбыл	83 363,3	0,8	58 687,2	0,5	185 429,0	1,7
Қарағанды	563 704,5	5,2	448 556,5	3,9	407 184,5	3,8
Қостанай	360 855,3	3,3	418 976,6	3,6	376 490,9	3,5
Қызылорда	145 813,7	1,4	144 067,4	1,3	95 761,7	0,9
Маңғыстау	244 966,4	2,3	281 738,8	2,5	222 789,2	2,1
Оңтүстік Қазақстан	252 217,1	2,3	354 701,4	3,1	434 676,4	4,0
Павлодар	519 903,9	4,8	604 716,0	5,3	417 466,7	3,9
Солтүстік Қазақстан	212 229,8	2,0	171 917,8	1,5	128 673,1	1,2
Шығыс Қазақстан	424 098,6	3,9	446 910,4	3,9	378 450,4	3,5
Астана қаласы	1 019 237,7	9,5	1 084 418,0	9,4	1 109 000,8	10,2
Алматы қаласы	4 606 961,2	42,7	5 173 879,0	45,0	4 976 700,7	46,0
Жер үсті, әуе және су көліктерінің құралдары, олардың бөлшектері мен керек-жарақтары Средства наземного, воздушного и водного транспорта, их части и принадлежности	6 382 373,1	100,0	6 757 064,1	100,0	6 120 605,5	100,0
Ақмола	80 921,1	1,3	85 897,2	1,3	71 558,8	1,2
Ақтөбе	84 844,8	1,3	99 030,1	1,5	69 029,9	1,1
Алматы	133 941,9	2,1	147 897,0	2,2	121 255,7	2,0
Атырау	235 461,8	3,7	145 215,1	2,1	138 695,8	2,3
Батыс Қазақстан	68 776,0	1,1	110 974,9	1,6	142 235,0	2,3
Жамбыл	24 526,5	0,4	24 596,8	0,4	9 622,5	0,2
Қарағанды	211 387,4	3,3	166 568,0	2,5	139 188,6	2,3
Қостанай	224 278,6	3,5	216 457,0	3,2	282 904,9	4,6
Қызылорда	28 794,2	0,5	24 349,3	0,4	34 966,2	0,6
Маңғыстау	113 547,3	1,8	254 988,9	3,8	112 234,9	1,8
Оңтүстік Қазақстан	257 417,7	4,0	278 638,3	4,1	363 444,4	5,9
Павлодар	949 322,3	14,9	225 189,2	3,3	153 003,7	2,5
Солтүстік Қазақстан	52 130,5	0,8	47 377,0	0,7	36 464,6	0,6
Шығыс Қазақстан	571 012,1	8,9	1 059 192,7	15,7	1 052 867,2	17,2
Астана қаласы	900 803,0	14,1	1 084 902,9	16,1	948 950,7	15,5
Алматы қаласы	2 445 207,9	38,3	2 785 789,7	41,1	2 444 182,5	39,9

## Жалғасы

## Продолжение

	2012		2013		2014	
	барлығы, мың АҚШ доллары всего, тыс. долл. США	жалпы көлемдегі үлес салмағы, пайызбен удельный вес в общем объеме, в процентах	барлығы, мың АҚШ доллары всего, тыс. долл. США	жалпы көлемдегі үлес салмағы, пайызбен удельный вес в общем объеме, в процентах	барлығы, мың АҚШ доллары всего, тыс. долл. США	жалпы көлемдегі үлес салмағы, пайызбен удельный вес в общем объеме, в процентах
Оптикалық, фотографиялық, медициналық құралдар мен аппараттар, кинематографиялық, сағаттар, музыкалық аспаптар Приборы и аппараты оптические, фотографические, медицинские и другие; часы; музыкальные инструменты	1 120 656,1	100,0	1 263 152,0	100,0	1 147 243,5	100,0
Ақмола	8 384,2	0,7	7 926,4	0,6	6 555,8	0,6
Ақтөбе	42 842,9	3,8	43 174,7	3,4	43 599,7	3,8
Алматы	19 042,0	1,7	19 045,9	1,5	20 763,5	1,8
Атырау	97 012,8	8,7	91 365,6	7,2	80 316,1	7,0
Батыс Қазақстан	16 433,8	1,5	20 961,6	1,7	20 188,3	1,8
Жамбыл	3 900,7	0,3	9 219,6	0,7	3 651,9	0,3
Қарағанды	32 050,7	2,9	25 139,1	2,0	27 537,6	2,4
Қостанай	16 747,9	1,5	18 669,8	1,5	15 166,0	1,3
Қызылорда	24 664,5	2,2	9 943,2	0,8	4 583,7	0,4
Маңғыстау	15 932,9	1,4	20 096,0	1,6	19 565,2	1,7
Оңтүстік Қазақстан	21 563,0	1,9	26 890,7	2,1	33 998,0	3,0
Павлодар	47 833,2	4,3	42 366,7	3,4	28 464,4	2,5
Солтүстік Қазақстан	8 807,0	0,8	8 720,3	0,7	6 207,2	0,5
Шығыс Қазақстан	38 023,6	3,4	41 485,3	3,3	25 874,1	2,3
Астана қаласы	148 960,8	13,3	143 821,5	11,4	133 691,9	11,7
Алматы қаласы	578 456,1	51,6	734 325,6	58,1	677 079,9	59,0
Түрлі өнеркәсіп тауарлары Разные промышленные товары	1 112 250,6	100,0	1 149 837,0	100,0	1 130 186,7	100,0
Ақмола	6 460,0	0,6	5 127,8	0,4	16 412,7	1,5
Ақтөбе	44 199,8	4,0	40 761,9	3,5	29 436,0	2,6
Алматы	58 720,7	5,3	39 926,7	3,5	39 428,7	3,5
Атырау	60 091,4	5,4	55 720,8	4,8	64 317,5	5,7
Батыс Қазақстан	35 527,7	3,2	25 890,3	2,3	30 610,7	2,7
Жамбыл	18 652,5	1,7	28 933,5	2,5	18 345,4	1,6
Қарағанды	42 847,3	3,9	62 171,6	5,4	44 802,3	4,0
Қостанай	31 999,5	2,9	30 911,1	2,7	24 868,3	2,2
Қызылорда	7 032,7	0,6	9 298,5	0,8	7 122,5	0,6
Маңғыстау	24 725,6	2,2	24 624,8	2,1	20 461,8	1,8
Оңтүстік Қазақстан	60 197,1	5,4	59 488,6	5,2	61 279,4	5,4
Павлодар	27 021,4	2,4	24 157,2	2,1	29 708,7	2,6
Солтүстік Қазақстан	19 118,3	1,7	18 148,4	1,6	15 656,6	1,4
Шығыс Қазақстан	36 170,2	3,3	50 623,2	4,4	41 580,4	3,7
Астана қаласы	121 861,0	11,0	141 078,3	12,3	175 545,3	15,5
Алматы қаласы	517 625,4	46,4	532 974,3	46,4	510 610,5	45,2
Өнер туындылары, коллекциялау заттары және антиквариат Произведения искусства, предметы коллекционирования и антиквариат	1 756,1	100,0	3 327,3	100,0	1 104,1	100,0
Ақмола	0,6				8,0	0,7
Ақтөбе	12,0	0,7	8,2	0,2	9,8	0,9
Алматы	93,3	5,3	3,8	0,1	95,6	8,7
Атырау	13,5	0,8	1,8	0,1	27,1	2,5
Батыс Қазақстан	3,0	0,2	12,8	0,4	3,9	0,4
Жамбыл					0,0	0,0
Қарағанды	1,8	0,1	1,2	0,0	9,5	0,9
Қостанай			3,3	0,1	1,4	0,1
Маңғыстау	33,9	1,9	1,0	0,0	12,6	1,1
Оңтүстік Қазақстан	19,2	1,1	23,3	0,7	227,5	20,6
Павлодар	2,9	0,2	8,0	0,2	3,6	0,3
Шығыс Қазақстан	769,5	43,8	3,1	0,1	0,1	0,0
Астана қаласы	62,2	3,5	44,6	1,3	25,8	2,3
Алматы қаласы	744,2	42,4	3 216,2	96,8	91,5	8,3
Өзгелері Прочие товары	160 233,3	100,0	91 694,9	100,0	59 519,6	100,0
Ақмола	1 920,3	1,2	2 120,7	2,3	1 924,4	3,2
Ақтөбе	158,3	0,1	129,3	0,1	708,7	1,2
Алматы	249,8	0,2	345,6	0,4	170,1	0,3
Атырау	31,3	0,0	26,7	0,0	6,7	0,0
Батыс Қазақстан	3 314,8	2,1	5 087,0	5,5	4 261,4	7,2

Жалғасы

Продолжение

	2012		2013		2014	
	барлығы, мың АҚШ доллары всего, тыс. долл. США	жалпы көлемдегі үлес салмағы, пайызбен удельный вес в общем объеме, в процентах	барлығы, мың АҚШ доллары всего, тыс. долл. США	жалпы көлемдегі үлес салмағы, пайызбен удельный вес в общем объеме, в процентах	барлығы, мың АҚШ доллары всего, тыс. долл. США	жалпы көлемдегі үлес салмағы, пайызбен удельный вес в общем объеме, в процентах
Жамбыл	0,9	0,0	13,2	0,0		0,0
Қарағанды	740,9	0,5	1 023,6	1,1	1 331,5	2,2
Қостанай	0,7	0,0	39,2	0,0	10,4	0,0
Қызылорда					5,8	0,0
Маңғыстау	10,0	0,0	13,8	0,0	0,3	0,0
Оңтүстік Қазақстан	587,4	0,4	1 680,2	1,8	1 121,6	1,9
Павлодар	1 498,1	0,9	1 583,3	1,7	3 159,2	5,3
Солтүстік Қазақстан	164,4	0,1	117,7	0,1		0,0
Шығыс Қазақстан	21 689,8	13,5	21 617,4	23,6	9 517,3	16,0
Астана қаласы	3 057,4	1,9	40 596,4	44,4	22 205,1	37,3
Алматы қаласы	126 809,2	79,1	17 300,8	19,0	15 097,2	25,4

**2014 жылғы экспорт**  
**Экспорт в 2014г.**

пайызбен

в процентах

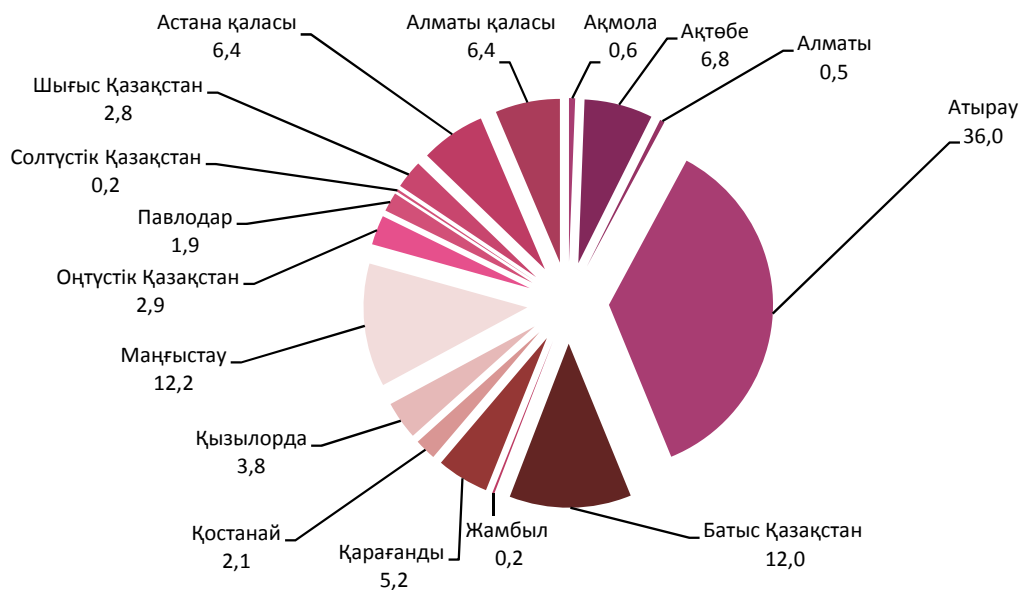

**2014 жылғы импорт**  
**Импорт в 2014г.**

пайызбен

в процентах

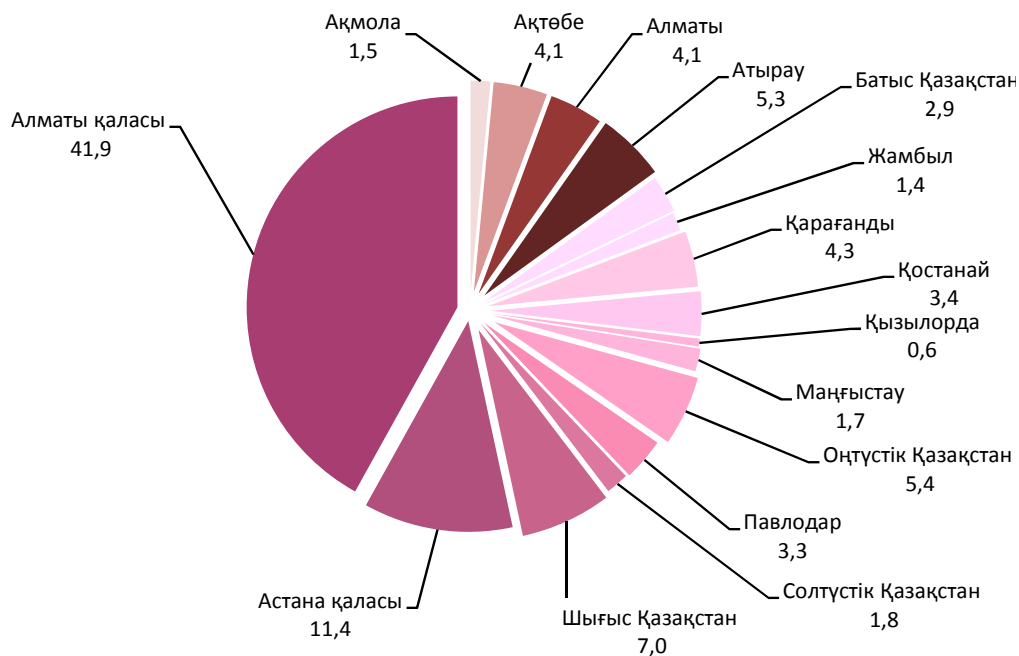

Мазмұны  
Содержание

<b>8. Қаржы жүйесі</b>	
<b>Финансовая система .....</b>	<b>400</b>
8.1 Жергілікті бюджеттің орындалуы*	
Исполнение местного бюджета* .....	402
8.2 Екінші деңгейдегі банктердің кредиттері	
Кредиты банков второго уровня.....	403
<b>Ірі және орта кәсіпорындардың пайдалылығы</b>	
<b>Рентабельность средних и крупных предприятий .....</b>	<b>398</b>
<b>Залалды кәсіпорындар үлесінің серпіні</b>	
<b>Динамика доли убыточных предприятий .....</b>	<b>399</b>

## 8. Қаржы жүйесі Финансовая система

### Мемлекеттік қаржы Государственные финансы

Мемлекеттік қаржы статистикасы бюджеттің орындалу процесіндегі бюджеттік қаражаттардың түсімдері мен шығыстарын көрсетеді.

Мемлекеттік қаржы статистикасының ақпараттық базасы Қазақстан Республикасының Қаржы министрлігі табыстайтын мемлекеттік, республикалық және жергілікті бюджеттердің орындалуы жөніндегі есептер негізінде құралған.

Қазақстан Республикасында келесі деңгейдегі бюджеттер бекітіледі, орындалады және дербес болып табылады: республикалық бюджет; облыстық бюджет, республикалық маңызы бар қала, астана бюджеті; район (облыстық маңызы бар қала) бюджеті.

Аналитикалық ақпарат ретінде өзара өтетін операцияларды есепке алмағандағы республикалық және жергілікті бюджеттерінен, және район (облыстық маңызы бар қалалар) бюджеттерін біріктіретін облыс бюджетінен тұратын мемлекеттік бюджет пайдаланылады. Мемлекеттік және облыс бюджеті бекітілмейді.

Бюджеттердің түсімдері болып кірістер, бюджеттік кредиттерді өтеу, мемлекеттің қаржылық активтерін сатудан түскен түсімдер, алынған трансферттер, сонымен қатар мемлекеттік қарыздар табылады.

Бюджет кірістері – салық және салықтан тыс түсімдер, негізгі капиталды сатудан түскен түсімдер және трансферттер түсімдерінің көлемі.

Салықтық түсімдер – Қазақстан Республикасының Салықтық кодексімен бекітілген салықтар және басқа да бюджетке міндетті төлемдер.

Салықтық емес түсімдер – республикалық және жергілікті бюджетке түсетін міндетті, қайтарылмайтын төлемдер және Қазақстан Республикасының Ұлттық Қорына жіберілетін түсімдер, байланысты гранттар және бюджетке қайтарымсыз түрде түсетін қаражаттар.

Негізгі капиталды сатудан түскен түсімдер – мемлекеттік мекемелер иеленетін мемлекеттік меншікті сатудан, мемлекеттік материалды резервтерді сатудан, Қазақстан Республикасының заңдарымен немесе басқа халықаралық келісім-шарттармен қарастырылған жеке меншікке, тұрақты және уақытша пайдалануға немесе басқаша өткізілген мемлекеттік меншіктегі жер учаскілерін сатудан, мемлекеттің иелігіндегі материалды емес активтерді сатудан түскен түсімдер.

Трансферттердің түсімдері – бюджеттің бір деңгейінен екіншісіне, Қазақстан Республикасының Ұлттық Қорынан бюджетке түсетін трансферттер түсімдері.

Бюджеттік кредиттерді өтеу – кредиттік келісімге және Қазақстан Республикасының заңдарына сәйкес қарыз алушының бюджеттік кредит бойынша негізгі қарызды өтеуі.

Мемлекеттің қаржылық активтерін сатудан түсетін түсімдер – заңды тұлғалардың, соның ішінде мемлекеттік меншіктегі халықаралық ұйымдардың, мүліктік кешен түріндегі мемлекеттік мекемелер мен мемлекеттік кәсіпорындардың қатысу үлестерін, құнды қағаздарын және мемлекеттік кәсіпорындардың оперативті басқаруында немесе шаруашылық жүргізуіндегі тағы да басқа мемлекеттік мүлікті сатудан түскен операцияларға байланысты бюджетке түсетін түсімдер.

Бюджет шығыстары болып шығындар, бюджеттік кредиттер, қаржылық активтерді сатып алу, қарыздар бойынша негізгі қарызды өтеу табылады.

Статистика государственных финансов отражает поступление и расходование бюджетных средств в процессе исполнения бюджета.

Информационная база статистики государственных финансов сформирована на основе данных отчетов об исполнении государственного, республиканского и местных бюджетов, представляемых Министерством финансов Республики Казахстан.

В Республике Казахстан утверждаются, исполняются и являются самостоятельными бюджеты следующих уровней: республиканский бюджет; областной бюджет, бюджет города республиканского значения, столицы; бюджет района (города областного значения).

В качестве аналитической информации используются государственный бюджет, который является сводным бюджетом, объединяющим республиканский и местные бюджеты без учета взаимопогашаемых операций между ними, и бюджет области, который является сводным бюджетом объединяющим областной бюджет, бюджеты районов (городов областного значения). Государственный бюджет и бюджет области не подлежат утверждению.

Поступлениями бюджетов являются доходы, погашение бюджетных кредитов, поступление от продажи финансовых активов государства, полученные трансферты, а также государственные займы.

Доходы бюджета – налоговые и неналоговые поступления, поступления от продажи основного капитала, поступления трансфертов.

Налоговые поступления – налоги и другие обязательные платежи в бюджет, установленные Налоговым кодексом Республики Казахстан.

Неналоговые поступления – обязательные, невозвратные платежи в республиканский и местные бюджеты и поступления в бюджет, направляемые в Национальный фонд Республики Казахстан, связанные гранты, а также деньги, передаваемые в бюджет на безвозмездной основе.

Поступления от продажи основного капитала – деньги от продажи государственного имущества, закрепленного за государственными учреждениями, от продажи из государственного материального резерва, от продажи земельных участков, находящихся в государственной собственности, в частную собственность или предоставления их в постоянное или временное землепользование либо реализованным иным способом, в порядке, предусмотренном законами Республики Казахстан или международными договорами, от продажи нематериальных активов, принадлежащих государству.

Поступления трансфертов – поступления трансфертов из одного уровня бюджета в другой, из Национального фонда Республики Казахстан в бюджет.

Погашение бюджетных кредитов – погашение заемщиком основного долга по бюджетному кредиту в соответствии с кредитным договором и законодательством Республики Казахстан.

Поступления от продажи финансовых активов государства – поступления в бюджет, связанные с операциями по продаже долей участия, ценных бумаг юридических лиц, в том числе международных организаций, находящихся в государственной собственности, государственных учреждений и государственных



Бюджет шығындары болып қайтарымсыз негізде бөлінетін бюджеттік қаражаттар табылады.

Бюджеттік кредиттер – бюджеттен қайтарымды, жедел және ақылы негізде бөлінетін қаражат.

Қаржылық активтерді сатып алу – заңды тұлғалардың, соның ішінде халықаралық ұйымдардың қатысу үлестерін, құнды қағаздарын мемлекеттік меншікке сатып алу бойынша операцияларға байланысты бюджет шығыстары.

Бюджет дефициті (профициті) кірістер, бюджеттік кредиттерді өтеу сомалары, мемлекеттің қаржылық активтерін сатудан түскен түсімдерден құралатын бюджет түсімдері және шығындар, бюджеттік кредиттеу, және қаржылық активтерді сатып алудан тұратын бюджет шығыстары арасындағы айырмашылыққа тең.

Теріс белгісі бар алынған шама – бюджет дефициті, оң белгісі бар алынған шама – бюджет профициті болып табылады.

Бюджет дефицитін қаржыландыру – бюджет дефицитін қарызға алу және бюджеттік қаражаттар қалдықтары есебінен жабуды қамтамасыз ету.

Бюджет профицитін пайдалану – бюджет профицитін, қарыз қаражаттарын, қарыздар бойынша негізгі қарызды өтеуге арналған бюджеттік қаражаттар қалдықтарын жұмсау.

Мемлекеттік қаржы статистикасы бюджетті атқару кезінде бюджет қаражатының түсімдері мен шығындарын көрсетеді.

Банк жүйесіндегі ақша жиынының құрылымы

Жиынтық ақша жиыны мынадай ақша жиынының агрегаттарынан тұрады:

$M0$  = қолма-қол ақша;

$M1 = M0 +$  халықтың депозиттері, банкіге жатпайтын заңды тұлғалардың депозиттері;

$M2 = M1 +$  басқа депозиттер және халықтың шетел валютасындағы аударылатын депозиттері;

$M3 = M2 +$  халықтың шетел валютасындағы басқа депозиттері, банкіге жатпайтын заңды тұлғалардың шетел валютасындағы депозиттері.

предприятий в виде имущественного комплекса, а также иного государственного имущества, находящегося в оперативном управлении или хозяйственном ведении государственных предприятий.

Расходами бюджета являются затраты, бюджетные кредиты, приобретение финансовых активов, погашение основного долга по займам.

Затратами бюджета являются бюджетные средства, выделяемые на невозвратной основе.

Бюджетные кредиты - деньги, выделяемые из бюджета на возвратной, срочной и платной основе.

Приобретение финансовых активов – расходы бюджета, связанные с операциями по приобретению в государственную собственность долей участия, ценных бумаг юридических лиц, в том числе международных организаций.

Дефицит (профицит) бюджета равен разнице между поступлениями бюджета, сложившимися за счет доходов, сумм погашения бюджетных кредитов, поступлений от продажи финансовых активов государства, и расходами бюджета, сложившимися в результате произведенных затрат, бюджетного кредитования и приобретения финансовых активов.

Полученная величина с отрицательным знаком является дефицитом, с положительным знаком - профицитом бюджета.

Финансирование дефицита бюджета - обеспечение покрытия дефицита бюджета за счет заимствования и остатков бюджетных средств.

Использование профицита бюджета – расходование профицита бюджета, средств займов, остатков бюджетных средств на погашение основного долга по займам.

Статистика государственных финансов отражает поступление и расходование бюджетных средств в процессе исполнения бюджета.

Структура денежной массы в банковской системе  
Совокупная денежная масса состоит из агрегатов денежной массы:

$M0$  = наличные деньги

$M1 = M0 +$  депозиты населения, депозиты небанковских юридических лиц

$M2 = M1 +$  другие депозиты и переводимые депозиты в иностранной валюте населения

$M3 = M2 +$  другие депозиты населения в иностранной валюте, депозиты небанковских юридических лиц в иностранной валюте.

**8.1 Жергілікті бюджеттің орындалуы\***  
**Исполнение местного бюджета\***

млн. теңге

млн. тенге

	Табыстар Доходы	Шығындар Затраты	Таза бюджеттік кредит беру Чистое бюджетное кредитование	Қаржылық активтермен болатын операциялар бойынша сальдо Сальдо по операциям с финансовыми активами	Бюджет тапшылығы (-), профициті (+) Дефицит (-), профицит (+) бюджета
Ақмола					
2010	110 199	106 518	177	103	3 401
2011	119 154	116 448	400	1 190	1 115
2012	135 861	138 399	1 331	1 130	-4 999
2013	151 188	151 066	1 486	491	-1 855
2014	165 460	165 779	1 685	917	-2 921
Ақтөбе					
2010	114 581	115 667	-52	451	-1 485
2011	124 889	126 456	13	1 614	-3 194
2012	139 592	139 593	573	1 159	-1 733
2013	151 083	145 772	620	1 313	3 378
2014	169 383	171 956	945	1 195	-4 713
Алматы					
2010	190 258	180 844	5 955	5 740	-2 281
2011	216 457	196 421	-5 449	19 512	5 973
2012	246 534	242 424	1 359	2 083	668
2013	293 846	275 625	2 424	11 887	3 910
2014	358 688	343 633	3 488	10 195	1 372
Атырау					
2010	134 727	125 652	83	7 809	1 183
2011	146 151	145 147	334	3 193	-2 523
2012	158 821	149 350	1 183	1 122	7 166
2013	165 636	154 634	2 353	4 489	4 160
2014	182 599	185 439	1 564	6 520	-10 924
Батыс Қазақстан					
2010	99 206	100 786	245	1 636	-3 461
2011	94 478	96 438	479	1 102	-3 541
2012	104 491	105 762	4 292	1 302	-6 865
2013	114 065	115 648	1 577	32	-3 192
2014	141 698	138 587	1 762	1 056	293
Жамбыл					
2010	109 648	108 054	28	594	972
2011	132 127	131 776	38	933	-620
2012	165 174	163 828	1 047	914	-615
2013	178 150	179 236	1 932	393	-3 411
2014	200 827	200 144	1 991	825	-2 133
Қарағанды					
2010	153 277	151 197	49	1 122	909
2011	167 962	169 627	462	724	-2 851
2012	198 117	196 885	1 454	413	-634
2013	224 881	223 544	1 085	2 841	-2 589
2014	231 341	231 432	1 354	2 157	-3 602
Қостанай					
2010	111 935	110 075	157	992	711
2011	118 006	113 995	271	3 286	454
2012	133 214	134 599	629	799	-2 813
2013	144 191	144 012	1 597	338	-1 756
2014	170 033	169 411	1 419	1 435	-2 232
Кызылорда					
2010	103 204	104 836	263	427	-2 322
2011	116 001	111 913	597	1375	2 116
2012	139 208	136 416	2 009	661	122
2013	167 365	168 728	3 771	2 839	-7 973
2014	198 978	197 497	3 328	4 711	-6 558
Маңғыстау					
2010	93 169	91 378	-35	1 067	759
2011	104 769	100 015	3 092	1 409	253
2012	113 863	118 613	2 757	2 267	-9 774
2013	130 111	125 503	483	1 153	2 972
2014	140 198	141 065	765	2 353	-3 985
Оңтүстік Қазақстан					
2010	252 790	254 229	123	3 178	-4 740
2011	303 420	304 810	550	3 289	-5 229
2012	359 957	358 397	2 295	1 426	-2 161
2013	398 116	396 865	3 454	1 093	-3 296
2014	462 257	458 500	4 041	3 805	-4 089
Павлодар					
2010	88 057	85 499	44	378	2 136
2011	103 749	99 663	299	744	3 043
2012	125 855	127 492	1 264	1 220	-4 121
2013	132 027	134 037	1 847	1 958	-5 815
2014	147 082	147 892	1 426	631	-2 867

Жалғасы			Продолжение		
	Табыстар Доходы	Шығындар Затраты	Таза бюджеттік кредит беру Чистое бюджетное кредитование	Қаржылық активтермен болатын операциялар бойынша сальдо Сальдо по операциям с финансовыми активами	Бюджет тапшылығы (-), профициті (+) Дефицит (-), профицит (+) бюджета
<b>Солтүстік Қазақстан</b>					
2010	81 628	81 031	-101	264	434
2011	91 018	89 257	208	1 015	538
2012	102 373	103 232	1 019	1 062	-2 940
2013	111 982	113 001	1 102	69	-2 190
2014	123 879	124 433	1 266	762	-2 582
<b>Шығыс Қазақстан</b>					
2010	156 969	158 547	-104	450	-1 924
2011	186 769	183 210	1 269	1313	977
2012	220 219	223 233	2 348	1 683	-7 045
2013	245 995	247 072	6 969	1 425	-9 471
2014	256 772	257 116	5 177	706	-6 227
<b>Астана қаласы</b>					
2010	280 470	260 231	-25	25 273	-5 009
2011	340 367	275 856	-25	61 115	3 421
2012	325 036	301 264	-1 564	22 395	2 941
2013	317 524	317 969	-852	3 932	-3524
2014	369 526	321 238	-852	47 444	1 696
<b>Алматы қаласы</b>					
2010	327 319	296 096	351	13 546	17 326
2011	312 423	315 719	-93	7 341	-10 544
2012	342 609	331 388	-109	4 721	6 609
2013	358 242	340 701	-23	12 043	5 521
2014	434 249	407 105	0	8 708	18 436

\* Қазақстан Республикасының Қаржы министрлігінің деректері.  
Данные Министерства финансов Республики Казахстан.

## 8.2 Екінші деңгейдегі банктердің кредиттері Кредиты банков второго уровня

млн. теңге, кезеңнің соңына

млн. тенге, на конец периода

	2010	2011	2012	2013	2014*
<b>Қазақстан Республикасы</b>	7 591 593	8 811 248	9 958 040	11 291 548	12 105 684
Ақмола	74 546	92 643	110 185	133 833	155 660
Ақтөбе	152 479	195 968	219 918	263 628	291 454
Алматы	83 166	91 242	126 692	165 089	168 568
Атырау	141 052	161 891	196 041	252 432	312 654
Батыс Қазақстан	88 392	117 605	140 101	168 072	187 836
Жамбыл	89 602	101 422	120 887	143 586	160 434
Қарағанды	236 134	296 103	371 123	398 800	433 057
Қостанай	139 970	173 404	204 323	241 982	268 913
Қызылорда	55 131	70 275	95 330	126 066	148 902
Маңғыстау	126 747	144 278	177 673	215 501	238 288
Оңтүстік Қазақстан	216 853	247 796	292 450	361 538	405 085
Павлодар	147 358	182 419	213 134	252 043	303 673
Солтүстік Қазақстан	68 736	78 822	90 435	106 299	113 703
Шығыс Қазақстан	224 320	259 930	306 612	354 959	384 631
Астана қаласы	640 647	829 695	1 003 619	1 180 371	1 625 302
Алматы қаласы	5 106 459	5 767 756	6 289 517	6 927 349	6 907 524

\* Қорытынды айналымдар есепке алынды.  
С учетом заключительных оборотов.

**Мазмұны**  
**Содержание**

<b>10. Үкіметтік емес сектор</b>	
<b>Неправительственный сектор.....</b>	<b>405</b>

<b>Үкіметтік емес ұйымдар</b>	
<b>Неправительственные организации .....</b>	<b>405</b>

10.1 Үкіметтік емес ұйымдар (ҮЕҰ)	
Неправительственные организации (НПО).....	405
10.2 2013 жылғы мемлекеттік әлеуметтік тапсырыс аясындағы ҮЕҰ қызметі	
Деятельность НПО в рамках государственного социального заказа за 2013г. ....	405
10.3 2013 жылы мемлекеттік әлеуметтік тапсырысты қызмет бағыттары бойынша бөлу	
Распределение государственного социального заказа по направлениям деятельности в 2013г.....	406
10.4 ҮЕҰ-дағы қызметкерлердің тізімдік саны және орташа айлық атаулы жалақысы	
Списочная численность и среднемесячная номинальная заработная плата работников в НПО .....	406

## 10. Үкіметтік емес сектор Неправительственный сектор

### Үкіметтік емес ұйымдар Неправительственные организации

Үкіметтік емес ұйым - ортақ мақсаттарға жету үшін азаматтар және (немесе) мемлекеттік емес заңды тұлғалар Қазақстан Республикасының заңнамасына сәйкес ерікті негізде құрған коммерциялық емес ұйым (саяси партияларды, кәсіптік одақтарды және діни бірлестіктерді қоспағанда).

Мемлекеттік әлеуметтік тапсырыс - мемлекеттік әлеуметтік тапсырысты жүзеге асыруға шарт жасасу арқылы бюджет қаражаты есебінен қамтамасыз етілген республикалық, салалық және өңірлік деңгейлердегі әлеуметтік міндеттерді шешуге бағытталған әлеуметтік бағдарламаларды, әлеуметтік жобаларды іске асырудың нысаны.

Неправительственная организация - некоммерческая организация (за исключением политических партий, профессиональных союзов и религиозных объединений), созданная гражданами и (или) негосударственными юридическими лицами на добровольной основе для достижения ими общих целей в соответствии с законодательством Республики Казахстан.

Государственный социальный заказ - форма реализации социальных программ, социальных проектов, направленных на решение социальных задач республиканского, отраслевого и регионального уровней, обеспеченных за счет бюджетных средств, посредством заключения договора на осуществление государственного социального заказа.

#### 10.1 Үкіметтік емес ұйымдар (ҮЕҰ) Неправительственные организации (НПО)

2015 жылғы 1 қаңтарға, бірлік

на 1 января 2015г., единиц

	Тіркелген ҮЕҰ саны Количество зарегистрированных НПО			Жұмыс істеп тұрған ҮЕҰ саны Количество действующих НПО		
	барлығы всего	қала город	ауыл село	барлығы всего	қала город	ауыл село
<b>Қазақстан Республикасы</b>	22 771	19 483	3 288	10 329	8 451	1 878
Ақмола	824	659	165	370	297	73
Ақтөбе	767	658	109	186	139	47
Алматы	1 848	857	991	956	425	531
Атырау	754	597	157	337	271	66
Батыс Қазақстан	764	610	154	417	304	113
Жамбыл	950	736	214	538	426	112
Қарағанды	1 520	1 414	106	1 005	917	88
Қостанай	1 191	923	268	634	442	192
Қызылорда	777	543	234	531	370	161
Маңғыстау	831	702	129	351	273	78
Оңтүстік Қазақстан	1 760	1 428	332	974	804	170
Павлодар	918	801	117	484	412	72
Солтүстік Қазақстан	677	567	110	378	306	72
Шығыс Қазақстан	1 693	1 491	202	700	597	103
Астана қаласы	2 360	2 360	-	1 134	1 134	-
Алматы қаласы	5 137	5 137	-	1 334	1 334	-

#### 10.2 Мемлекеттік әлеуметтік тапсырыс аясындағы ҮЕҰ қызметі Деятельность НПО в рамках государственного социального заказа

	ҮЕҰ жүзеге асыратын жобалар саны, бірлік Количество проектов, реализуемых НПО, единиц					Жүзеге асырылған жобалардың жалпы сомасы, млн. теңге Общая сумма реализуемых проектов, млн. тенге	
	барлығы всего	оның ішінде в том числе		одан жобаны жүзеге асыру мерзімдері бойынша из них по срокам реализации проектов			
		қалалық жер городская местность	ауылдық жер сельская местность	1 жылға дейін до 1 года	2 жылға дейін до 2 лет		2 жылдан жоғары Свыше 2 лет
			2013				
Қазақстан Республикасы	1 668	1 383	285	1 655	4	9	5 387,6
Ақмола	53	43	10	53	-	-	180,4
Ақтөбе	94	78	16	94	-	-	185,5
Алматы	28	28	-	28	-	-	75,2
Атырау	115	100	15	115	-	-	132,8
Батыс Қазақстан	150	104	46	150	-	-	227,3
Жамбыл	88	81	7	88	-	-	180,8
Қарағанды	141	119	22	136	-	5	746,2
Қостанай	122	82	40	122	-	-	95,4
Қызылорда	97	65	32	97	-	-	411,7
Маңғыстау	57	57	-	57	-	-	132,6
Оңтүстік Қазақстан	114	87	27	114	-	-	305,0
Павлодар	190	160	30	190	-	-	647,5
Солтүстік Қазақстан	93	67	26	93	-	-	77,4
Шығыс Қазақстан	91	77	14	91	-	-	267,7
Астана қаласы	43	43	-	43	-	-	169,5

Жалғасы

Продолжение

	ҮЕҰ жүзеге асыратын жобалар саны, бірлік Количество проектов, реализуемых НПО, единиц						Жүзеге асырылған жобалардың жалпы сомасы, млн. теңге Общая сумма реализуемых проектов, млн. тенге
	барлығы всего	оның ішінде в том числе		одан жобаны жүзеге асыру мерзімдері бойынша из них по срокам реализации проектов			
		қалалық жер городская местность	ауылдық жер сельская местность	1 жылға дейін до 1 года	2 жылға дейін до 2 лет	2 жылдан жоғары Свыше 2 лет	
Алматы қаласы	58	58	-	58	-	-	222,4
Орталық мемлекеттік органдар	134	134	-	126	4	4	1 330,1
			2014				
Қазақстан Республикасы	1 964	1 534	430	1 947	8	9	5 243,0
Ақмола	62	50	12	62	-	-	136,2
Ақтөбе	92	61	31	92	-	-	128,2
Алматы	156	82	74	156	-	-	299,7
Атырау	86	65	21	86	-	-	172,5
Батыс Қазақстан	160	140	20	160	-	-	368,5
Жамбыл	147	103	44	147	-	-	244,7
Қарағанды	168	139	29	163	-	5	859,1
Қостанай	154	106	48	154	-	-	134,6
Қызылорда	160	103	57	160	-	-	567,7
Маңғыстау	80	80	-	80	-	-	162,9
Оңтүстік Қазақстан	110	86	24	110	-	-	471,1
Павлодар	142	121	21	142	-	-	688,3
Солтүстік Қазақстан	102	65	37	102	-	-	125,8
Шығыс Қазақстан	90	78	12	90	-	-	413,9
Астана қаласы	54	54	-	54	-	-	231,4
Алматы қаласы	54	54	-	54	-	-	238,4
Орталық мемлекеттік органдар	147	147	-	135	8	4	1 405,1

**10.3 2014 жылы мемлекеттік әлеуметтік тапсырысты қызмет бағыттары бойынша бөлу**  
**Распределение государственного социального заказа по направлениям деятельности в 2014г.**

	ҰЕҰ жүзеге асыратын жобалар саны, бірлік Количество проектов, реализуемых НПО, единиц		
	2013	2014	
Барлығы	1 668	1 964	Всего
оның ішінде келесі бағыттар бойынша:			в том числе по следующим направлениям:
азаматтардың жұмысқа орналасуына жәрдемдесу	59	61	содействия в трудоустройстве граждан
азаматтардың денсаулығын сақтау, салауатты өмір салтын насихаттау	184	263	охрана здоровья граждан, пропаганда здорового образа жизни
жастар саясаты мен балалар бастамаларын қолдау	354	373	поддержка молодежной политики и детских инициатив
демография проблемаларын шешу	31	31	решение проблем демографии
гендерлік проблемаларды шешу	76	93	решение гендерных проблем
халықтың әлеуметтік тұрғыдан осал топтарын қолдау	175	337	поддержка социально уязвимых слоев населения
азаматтар мен ұйымдардың құқықтарын, заңды мүдделерін қорғау	71	87	защиты прав, законных интересов граждан и организаций
мәдениет пен өнерді дамыту	81	96	развитие культуры и искусства
білім беру, ғылым, ақпарат, дене шынықтыру және спорт саласындағы мақсаттарға қол жеткізу	113	178	достижение целей в области образования, науки, информации, физической культуры и спорта
қоғамдық келісімді және ұлттық бірлікті нығайту	250	207	укрепление общественного согласия и национального единства
қоршаған ортаны қорғау	50	49	охраны окружающей среды
Қазақстан Республикасының заңнамасына қайшы келмейтін өзге де әлеуметтік маңызы бар бағыттар	224	189	иные социально значимые направления, не противоречащие законодательству Республики Казахстан

**10.4 ҰЕҰ-дағы қызметкерлердің тізімдік саны және орташа айлық атаулы жалақысы**  
**Списочная численность и среднемесячная номинальная заработная плата работников в НПО**

	Қызметкерлердің тізімдік саны, адам Списочная численность работников, человек			Бір қызметкердің орташа айлық атаулы жалақысы, теңге Среднемесячная номинальная заработная плата одного работника, тенге		
	барлығы всего	қала город	ауыл село	барлығы всего	қала город	ауыл село
2013						
<b>Қазақстан Республикасы</b>	<b>27 060</b>	<b>23 912</b>	<b>3 148</b>	<b>83 742</b>	<b>86 609</b>	<b>44 661</b>
Ақмола	672	606	66	39 813	40 098	33 327
Ақтөбе	513	441	72	52 474	53 824	27 659
Алматы	1 922	693	1 229	54 022	56 781	52 276
Атырау	614	557	57	72 389	74 033	44 808
Батыс Қазақстан	960	841	119	53 851	54 441	36 983

Жалғасы

Продолжение

	Қызметкерлердің тізімдік саны, адам Списочная численность работников, человек			Бір қызметкердің орташа айлық атаулы жалақысы, теңге Среднемесячная номинальная заработная плата одного работника, тенге		
	барлығы всего	қала город	ауыл село	барлығы всего	қала город	ауыл село
Жамбыл	1 134	964	170	37 499	37 792	35 671
Қарағанды	2 333	2 241	92	56 604	57 623	31 663
Қостанай	2 069	1 706	363	40 629	41 041	34 011
Қызылорда	1 012	841	171	42 125	42 764	38 207
Маңғыстау	870	762	108	71 281	69 984	93 370
Оңтүстік Қазақстан	1560	1 341	219	59 107	60 831	45 294
Павлодар	1436	1 244	192	75 238	78 214	31 988
Солтүстік Қазақстан	638	508	130	48 492	50 847	26 984
Шығыс Қазақстан	1 955	1 795	160	47 777	48 526	31 754
Астана қаласы	3 296	3 296	-	181 736	181 736	-
Алматы қаласы	6 076	6 076	-	101 940	101 940	-
2014						
<b>Қазақстан Республикасы</b>	<b>27 679</b>	<b>24 716</b>	<b>2 963</b>	<b>96 311</b>	<b>99 210</b>	<b>53 762</b>
Ақмола	680	611	69	137 689*	141 654	43 740
Ақтөбе	566	482	84	64 647	64 548	65 799
Алматы	1 943	870	1 073	65 647	74 124	59 074
Атырау	701	628	73	89 423	95 068	37 998
Батыс Қазақстан	873	722	151	65 706	68 034	35 638
Жамбыл	1 168	1 007	161	50 731	51 825	42 995
Қарағанды	2 331	2 229	102	61 574	62 601	33 608
Қостанай	1 918	1 671	247	50 301	49 926	56 407
Қызылорда	1 112	888	224	61 736	64 455	46 210
Маңғыстау	758	644	114	71 934	74 614	30 488
Оңтүстік Қазақстан	1 872	1 668	204	76 247	75 983	81 795
Павлодар	1 460	1 317	143	83 851	84 929	54 438
Солтүстік Қазақстан	737	597	140	60 318	59 974	64 289
Шығыс Қазақстан	1 773	1 595	178	50 324	50 540	46 772
Астана қаласы	3 743	3 743	-	199 393	199 393	-
Алматы қаласы	6 044	6 044	-	100 608	100 608	-

\* Ақмола облысындағы орташа айлық жалақының өсуі жаңа ұйымдардың: «Ақмола облысы бойынша Жылжымайтын мүлік орталығы» РМҚК кәсіподақ ұйымы» қоғамдық бірлестігі және «Атамекен» Қазақстан Республикасы Ұлттық кәсіпкерлер палатасының ашылуына байланысты орын алды. Увеличение среднемесячной заработной платы в Акмолинской области произошло в связи с открытием новых организаций: Общественное объединение «Профсоюзная организация РКП «Центр по недвижимости по Акмолинской области» и Филиала НПП Республики Казахстан «Атамекен».



**Мазмұны**  
**Содержание**

<b>11. Өңірлердің әлеуметтік-экономикалық дамуының негізгі көрсеткіштері серпіні</b>	
<b>Динамика основных показателей социально-экономического развития регионов .....</b>	<b>409</b>
11.1 Халық саны Численность населения.....	409
11.2 Экономикалық тұрғыдан белсенді халық Экономически активное население .....	409
11.3 Жұмыспен қамтылған халық Занятое население.....	409
11.4 Жұмыссыз халық Безработное население .....	410
11.5 Жұмыссыздық деңгейі Уровень безработицы.....	410
11.6 Бір қызметкердің орташа айлық атаулы жалақысы Среднемесячная номинальная заработная плата одного работника .....	410
11.7 Тұрғын үй қоры Жилищный фонд.....	411
11.8 Мектепке дейінгі тұрақты ұйымдар Постоянные дошкольные организации .....	411
11.9 Жалпы білім беретін күндізгі мектептер Дневные общеобразовательные школы .....	411
11.10 Кешкі жалпы беретін мектептер Вечерние общеобразовательных школы .....	412
11.11 Колледждер Колледжи.....	412
11.12 Техникалық және кәсіптік білім беру Техническое и профессиональное образование.....	412
11.13 Жоғары оқу орындары Высшие учебные заведения .....	413
11.14 Судың табиғи көздерінен су алу Забор воды из природных водных источников.....	413
11.15 Су тұтыну (су пайдалану) Водопотребление (использование воды).....	413
11.16 Тұрақты көздерден зиянды заттардың атмосфераға шығарылуы Выбросы вредных веществ в атмосферу от стационарных источников.....	414
11.17 Ұсталған және зарарсыздандырылған ластағыш заттар Уловлено и обезврежено загрязняющих веществ .....	414
11.18 Баланстық құны бойынша негізгі құрал-жабдықтардың бары Наличие основных средств по балансовой стоимости .....	414
11.19 Жалпы өңірлік өнім Валовой региональный продукт.....	415
11.20 Өнеркәсіп өндірісінің көлемі Объем промышленного производства .....	415
11.21 Өнеркәсіп өндірісі нақты көлемінің индексі Индексы физического объема промышленного производства .....	416
11.22 Ауыл шаруашылығы өнімдерінің (қызметтерінің) жалпы шығарылымы Валовой выпуск продукции (услуг) сельского хозяйства .....	416
11.23 Тұрғын үй құрылысына салынған инвестициялар Инвестиции в жилищное строительство .....	417
11.24 Пайдалануға берілген тұрғын ғимараттардың жалпы алаңы Общая площадь введенных в эксплуатацию жилых зданий .....	417
11.25 Жүк автомобильдері Грузовые автомобили.....	418
11.26 Жеңіл автомобильдер Легковые автомобили .....	418
11.27 Бөлшек сауда көлемі Объем розничной торговли .....	418
11.28 Көрсетілген қызмет Оказано услуг .....	419
11.29 Тұтыну тауарлар мен қызметтердің бағасы және тарифтерінің индекстері Индекс цен и тарифов на потребительские товары и услуги.....	419
11.30 Азық-түлік тауарларына баға индексі Индекс цен на продовольственные товары .....	420
11.31 Азық-түлік емес тауарларына баға индексі Индекс цен на непродовольственные товары .....	420
11.32 Ақылы қызметтерге баға индексі Индекс цен на платные услуги.....	420

# 11. Өңірлердің әлеуметтік-экономикалық дамуының негізгі көрсеткіштері серпіні Динамика основных показателей социально-экономического развития регионов

## 11.1 Халық саны Численность населения

жыл басына, мың адам

на начало года, тыс. человек

	2006	2007	2008	2009	2010	2011	2012	2013	2014	2015
<b>Қазақстан</b>										
<b>Республикасы</b>	15 219,3	15 396,9	15 571,5	15 982,4	16 203,0	16 440,1	16 673,1	16 909,8	17 160,8	17 417,7
Ақмола	746,7	748,6	747,4	738,8	735,1	733,2	731,3	732,7	735,6	736,6
Ақтөбе	686,7	695,4	703,7	756,8	763,6	777,5	786,3	795,9	808,9	822,5
Алматы	1 603,8	1 620,7	1 643,3	1804	1836,2	1 872,8	1 908,7	1 946,7	1 984,5	1 922,1
Атырау	472,4	480,7	490,4	509,1	521,0	532,0	543,0	555,2	567,9	581,5
Батыс Қазақстан	609,3	612,5	615,3	598,4	603,8	608,3	612,5	617,6	623,9	630,0
Жамбыл	1 001,1	1 009,2	1 018,8	1 020,8	1 034,5	1 046,3	1 055,8	1 069,9	1 084,5	1 098,7
Қарағанды	1 334,4	1 339,4	1 342,1	1 341,2	1 346,8	1 352,2	1 357,9	1 362,7	1 369,7	1 378,3
Қостанай	903,2	900,3	894,2	886,3	883,3	881,5	879,4	879,9	880,8	881,5
Қызылорда	618,2	625,1	632,2	677,7	689,0	700,5	712,9	726,7	739,8	753,1
Маңғыстау	374,4	390,5	407,4	482,6	503,2	524,2	545,8	567,8	587,4	606,9
Оңтүстік Қазақстан	2 233,6	2 282,5	2 331,5	2 462,8	2 511,6	2 567,6	2 621,5	2 678,9	2 733,3	2 788,4
Павлодар	742,9	744,9	746,5	742,3	744,3	746,1	747,0	749,0	752,8	755,8
Солтүстік Қазақстан	663,1	661,0	653,9	597,5	592,8	589,3	583,6	579,5	575,8	571,8
Шығыс Қазақстан	1 431,2	1 424,5	1 417,4	1 396,9	1 398,0	1 397,9	1 394,7	1 393,6	1 394,0	1 395,3
Астана қаласы	550,4	574,4	602,7	605,3	649,1	697,2	742,9	778,2	814,4	852,9
Алматы қаласы	1 247,9	1 287,2	1 324,7	1 361,9	1 390,7	1 413,5	1 449,8	1 475,5	1 507,5	1 642,3

## 11.2 Экономикалық белсенді халық Экономически активное население

мың адам

тыс. человек

	2005	2006	2007	2008	2009	2010	2011	2012	2013	2014
<b>Қазақстан Республикасы</b>	7 901,7	8 028,9	8 228,3	8 415,0	8 457,9	8 610,7	8 774,6	8 981,9	9 041,3	8 962,0
Ақмола	418,1	422,3	427,3	437,2	435,5	438,7	442,7	439,8	441,9	444,7
Ақтөбе	372,9	380,8	387,4	393,8	397,3	399,9	415,8	432,4	434,1	430,9
Алматы	804,1	816,1	834,1	854,2	863,4	893,2	947,0	1 020,8	1 044,6	1 065,3
Атырау	230,5	235,0	245,8	257,1	257,9	270,8	283,2	291,8	294,3	301,3
Батыс Қазақстан	319,7	321,3	327,5	332,1	333,9	334,4	333,5	332,5	333,4	333,6
Жамбыл	496,7	510,7	548,6	567,1	577,0	584,7	589,4	591,9	581,0	557,7
Қарағанды	737,4	740,7	744,3	745,3	740,5	744,9	739,2	740,9	744,1	713,1
Қостанай	557,4	556,5	560,5	555,6	545,0	543,5	541,8	539,6	531,1	520,0
Қызылорда	301,9	299,2	307,9	305,1	307,4	317,4	337,5	347,6	352,6	327,6
Маңғыстау	188,5	189,7	194,3	201,8	209,0	219,3	241,9	271,7	274,2	261,8
Оңтүстік Қазақстан	1 013,1	1 050,0	1 081,5	1 118,6	1 132,7	1 160,1	1 198,3	1 243,4	1 255,2	1 229,9
Павлодар	402,2	408,9	419,0	431,7	433,5	440,6	441,1	439,2	440,0	441,3
Солтүстік Қазақстан	395,6	394,7	393,9	389,8	382,4	380,1	366,2	349,6	346,9	330,3
Шығыс Қазақстан	751,7	756,8	764,2	765,0	764,0	769,8	757,5	748,5	746,0	740,9
Астана қаласы	293,0	302,8	314,7	355,2	371,5	390,7	398,6	417,6	434,5	454,6
Алматы қаласы	619,1	643,4	677,3	705,5	706,9	722,4	740,9	774,7	787,5	809,2

## 11.3 Жұмыспен қамтылған халық Занятое население

мың адам

тыс. человек

	2005	2006	2007	2008	2009	2010	2011	2012	2013	2014
<b>Қазақстан Республикасы</b>	7 261,0	7 403,5	7 631,1	7 857,2	7 903,4	8 114,2	8 301,6	8 507,1	8 570,6	8 510,1
Ақмола	380,7	385,8	393,2	406,1	405,6	413,3	418,4	416,4	419,0	422,7
Ақтөбе	338,6	348,2	358,5	368,7	373,3	378,5	395,6	410,9	412,7	410,0
Алматы	745,1	758,3	778,2	799,5	807,0	843,1	899,1	969,7	993,1	1 013,3
Атырау	209,5	215,2	227,5	240,9	242,1	256,2	269,0	277,3	279,5	286,1
Батыс Қазақстан	290,9	293,7	302,0	308,5	313,0	315,6	315,9	315,4	316,5	316,8
Жамбыл	447,9	463,9	506,2	530,1	539,2	551,3	557,0	559,9	550,8	530,2
Қарағанды	685,9	689,6	694,8	699,0	695,2	704,3	700,4	703,0	707,2	678,4
Қостанай	511,9	513,2	518,4	517,4	510,5	512,6	512,8	511,2	503,6	493,9
Қызылорда	272,5	271,2	282,6	283,9	287,0	298,7	318,9	329,1	334,4	311,1
Маңғыстау	170,2	172,0	177,8	187,9	194,1	205,2	227,8	256,3	259,1	248,8
Оңтүстік Қазақстан	937,6	974,3	1 006,5	1 044,6	1 057,6	1 091,7	1 129,8	1 173,7	1 185,7	1 163,2

Жалғасы	Продолжение									
	2005	2006	2007	2008	2009	2010	2011	2012	2013	2014
Павлодар	371,7	378,7	390,0	404,3	405,9	415,9	418,2	417,5	418,0	420,3
Солтүстік Қазақстан Шығыс	364,3	366,1	366,7	365,1	358,4	358,1	346,3	331,2	329,3	313,8
Қазақстан	698,1	704,4	713,7	715,9	715,1	726,1	717,9	710,4	708,2	705,5
Астана қаласы	269,0	278,5	290,8	331,7	347,2	366,7	375,4	393,9	410,5	431,6
Алматы қаласы	566,9	590,5	624,3	653,6	652,2	676,9	699,2	731,0	743,1	764,5

### 11.4 Жұмыссыз халық Безработное население

мың адам	тыс. человек									
	2005	2006	2007	2008	2009	2010	2011	2012	2013	2014
<b>Қазақстан Республикасы</b>	640,7	625,4	597,2	557,8	554,5	496,5	473,0	474,8	470,7	451,9
Ақмола	37,4	36,5	34,1	31,1	29,9	25,5	24,3	23,4	22,9	22,0
Ақтөбе	34,3	32,5	28,8	25,1	24,1	21,4	20,2	21,4	21,5	20,9
Алматы	59,0	57,7	55,9	54,7	56,3	50,2	47,9	51,1	51,4	52,0
Атырау	21,0	19,8	18,3	16,2	15,8	14,6	14,2	14,5	14,8	15,2
Батыс Қазақстан	28,7	27,6	25,5	23,5	21,0	18,8	17,6	17,1	16,9	16,8
Жамбыл	48,7	46,9	42,4	37,0	37,7	33,4	32,4	32,1	30,1	27,5
Қарағанды	51,4	51,1	49,5	46,3	45,3	40,6	38,8	37,9	36,9	34,7
Қостанай	45,4	43,3	42,1	38,1	34,5	30,9	29,1	28,3	27,4	26,1
Қызылорда	29,4	27,9	25,3	21,2	20,4	18,7	18,6	18,5	18,3	16,4
Маңғыстау	18,3	17,7	16,5	13,8	14,9	14,1	14,1	15,4	15,1	13,0
Оңтүстік Қазақстан	75,5	75,8	75,0	74,0	75,0	68,4	68,5	69,7	69,5	66,6
Павлодар	30,5	30,2	29,0	27,5	27,6	24,8	22,9	21,7	22,0	21,0
Солтүстік Қазақстан	31,2	28,6	27,2	24,6	24,1	22,0	19,9	18,3	17,6	16,5
Шығыс Қазақстан	53,6	52,4	50,6	49,1	48,9	43,7	39,6	38,1	37,7	35,5
Астана қаласы	24,0	24,3	23,9	23,5	24,4	24,1	23,2	23,6	24,0	23,0
Алматы қаласы	52,2	53,0	53,1	51,9	54,6	45,5	41,7	43,6	44,4	44,8

### 11.5 Жұмыссыздық деңгейі Уровень безработицы

экономикалық тұрғыдан белсенді халыққа пайызбен	в процентах к экономически активному населению									
	2005	2006	2007	2008	2009	2010	2011	2012	2013	2014
<b>Қазақстан Республикасы</b>	8,1	7,8	7,3	6,6	6,6	5,8	5,4	5,3	5,2	5,0
Ақмола	8,9	8,6	8,0	7,1	6,9	5,8	5,5	5,3	5,2	4,9
Ақтөбе	9,2	8,5	7,4	6,4	6,0	5,3	4,9	5,0	4,9	4,9
Алматы	7,3	7,1	6,7	6,4	6,5	5,6	5,1	5,0	4,9	4,9
Атырау	9,1	8,4	7,4	6,3	6,1	5,4	5,0	5,0	5,0	5,0
Батыс Қазақстан	9,0	8,6	7,8	7,1	6,3	5,6	5,3	5,1	5,1	5,0
Жамбыл	9,8	9,2	7,7	6,5	6,5	5,7	5,5	5,4	5,2	4,9
Қарағанды	7,0	6,9	6,7	6,2	6,1	5,5	5,3	5,1	5,0	4,9
Қостанай	8,2	7,8	7,5	6,9	6,3	5,7	5,4	5,2	5,2	5,0
Қызылорда	9,7	9,3	8,2	6,9	6,6	5,9	5,5	5,3	5,2	5,0
Маңғыстау	9,7	9,3	8,5	6,9	7,1	6,4	5,8	5,7	5,5	5,0
Оңтүстік Қазақстан	7,5	7,2	6,9	6,6	6,6	5,9	5,7	5,6	5,5	5,4
Павлодар	7,6	7,4	6,9	6,4	6,4	5,6	5,2	4,9	5,0	4,8
Солтүстік Қазақстан	7,9	7,2	6,9	6,3	6,3	5,8	5,4	5,2	5,1	5,0
Шығыс Қазақстан	7,1	6,9	6,6	6,4	6,4	5,7	5,2	5,1	5,1	4,8
Астана қаласы	8,2	8,0	7,6	6,6	6,6	6,2	5,8	5,7	5,5	5,1
Алматы қаласы	8,4	8,2	7,8	7,4	7,7	6,3	5,6	5,6	5,6	5,5

### 11.6 Бір қызметкердің орташа айлық атаулы жалақысы Среднемесячная номинальная заработная плата одного работника

теңге	тенге									
	2005	2006	2007	2008	2009	2010	2011	2012	2013	2014
<b>Қазақстан Республикасы</b>	34 060	40 790	52 479	60 805	67 333	77 611	90 028	101 263	109 141	121 021
Ақмола	22 740	27 687	36 540	41 944	47 794	54 557	64 495	74 685	79 127	85 412
Ақтөбе	34 851	40 905	50 271	56 090	60 375	69 726	79 878	90 241	96 575	106 265
Алматы	24 436	29 779	39 483	44 327	49 715	58 430	67 638	77 320	81 596	89 283
Атырау	65 195	74 682	94 373	111 023	129 009	148 310	165 975	180 406	192 356	221 664
Батыс Қазақстан	36 145	40 198	50 242	59 362	69 455	80 101	87 503	90 728	98 360	108 223
Жамбыл	22 542	26 750	33 996	37 546	43 951	51 340	61 825	72 296	76 742	81 874
Қарағанды	28 440	34 612	44 236	53 472	57 611	66 539	77 940	92 382	99 339	107 821
Қостанай	24 431	29 249	37 584	43 903	49 130	57 268	67 252	76 647	83 451	90 602

Жалғасы

Продолжение

	2005	2006	2007	2008	2009	2010	2011	2012	2013	2014
Қызылорда	30 948	36 116	46 859	53 333	60 227	69 753	81 518	93 361	98 813	104 485
Маңғыстау	63 959	72 086	82 055	98 743	112 907	133 148	151 041	157 358	183 914	222 294
Оңтүстік Қазақстан	22 854	27 586	36 707	41 679	48 610	57 545	67 721	75 467	78 705	84 550
Павлодар	31 062	36 882	46 297	52 227	56 113	64 955	75 338	85 844	93 639	102 310
Солтүстік Қазақстан	23 011	27 182	34 522	39 790	45 755	51 689	61 712	68 921	74 853	81 062
Шығыс Қазақстан	27 688	33 101	42 137	48 293	53 496	61 388	73 677	84 872	90 263	99 130
Астана қаласы	51 001	63 001	79 210	89 631	98 864	110 838	132 612	148 287	159 537	177 809
Алматы қаласы	49 201	59 240	78 021	90 239	95 139	106 597	121 674	134 378	142 310	155 242

### 11.7 Тұрғын үй қоры Жилищный фонд

тұрғын үйдің жалпы ауданы, жыл соңына, мың шаршы м

общая площадь жилищ, на конец года, тыс. кв. м

	2005	2006	2007	2008	2009	2010	2011	2012	2013	2014
<b>Қазақстан</b>										
<b>Республикасы</b>	254 621,4	256 151,4	260 594,9	267 810,6	270 922,8	271 741,3	283 883,6	303 382,7	336 051,0	336 955,8
Ақмола	13 820,7	13 300,8	12 878,2	13 051,4	13 263,2	13 148,9	13 869,3	14 280,1	16 167,7	16 220,4
Ақтөбе	11 217,4	11 474,4	11 541,5	11 816,9	11 852,8	11 930,1	12 899,8	13 314,5	15 091,7	15 363,4
Алматы	23 550,9	23 593,0	23 553,1	23 540,5	23 622,8	23 038,9	24 781,3	26 720,4	28 881,8	29 268,0
Атырау	6 979,0	6 806,1	7 022,2	7 256,5	7 258,0	7 358,1	10 673,1	10 873,4	11 406,9	11 555,5
Батыс Қазақстан	9 161,1	9 216,5	9 585,6	9 789,8	9 905,7	10 073,2	10 359,0	11 151,3	11 734,3	11 966,2
Жамбыл	15 184,0	15 575,1	15 840,7	15 856,0	15 917,5	15 964,8	16 379,2	16 353,8	16 460,6	16 748,0
Қарағанды	25 815,0	25 901,4	26 632,5	26 867,3	26 991,0	26 904,9	26 850,3	27 409,5	28 417,6	28 609,9
Қостанай	17 120,5	17 130,9	17 099,0	17 216,4	17 229,3	17 001,1	17 210,1	17 635,3	18 029,9	17 973,3
Қызылорда	9 980,9	10 095,0	10 235,1	10 360,1	10 439,7	10 512,2	11 082,8	12 452,1	12 874,9	14 036,0
Маңғыстау	5 321,5	5 564,1	5 753,8	5 997,1	6 106,0	6 171,4	7 090,3	7 536,2	9 590,9	10 396,6
Оңтүстік Қазақстан	36 511,8	36 737,3	38 380,1	42 808,4	43 505,7	44 001,5	44 348,2	49 113,7	55 667,4	48 053,6
Павлодар	14 340,4	14 416,8	14 531,8	14 669,6	14 691,4	14 902,5	15 107,9	15 204,2	16 026,4	16 125,9
Солтүстік Қазақстан	12 339,5	12 171,7	12 189,2	12 158,0	12 192,8	11 932,1	11 952,2	12 274,5	12 443,5	12 365,1
Шығыс Қазақстан	25 897,2	25 895,8	25 985,8	26 232,1	26 343,4	25 598,4	25 480,2	25 656,3	26 820,8	26 817,4
Астана қаласы	7 072,8	7 708,9	8 677,0	9 355,4	10 696,4	11 216,4	13 075,8	15 052,4	19 528,9	20 263,3
Алматы қаласы	20 308,7	20 563,6	20 689,3	20 835,1	20 907,3	21 986,8	22 723,9	28 354,7	36 907,8	41 193,2

### 11.8 Мектепке дейінгі тұрақты ұйымдар Постоянные дошкольные организации

бірлік

единиц

	2005	2006	2007	2008	2009	2010	2011	2012	2013	2014*
<b>Қазақстан Республикасы</b>	1 179	1 327	1 500	1 692	1 852	4 781	6 133	7 221	7 661	8 467
Ақмола	57	65	74	82	88	321	402	465	503	532
Ақтөбе	68	103	126	159	186	219	505	517	520	522
Алматы	42	46	52	58	71	102	471	551	571	687
Атырау	91	90	93	100	106	112	240	256	257	280
Батыс Қазақстан	67	90	111	127	151	425	431	461	451	465
Жамбыл	50	71	99	128	134	275	344	366	381	392
Қарағанды	139	144	151	157	160	444	487	497	499	503
Қостанай	60	66	72	81	87	597	615	627	620	629
Қызылорда	73	89	100	115	129	217	287	414	494	589
Маңғыстау	34	36	35	56	63	73	94	152	161	202
Оңтүстік Қазақстан	107	120	154	164	183	333	454	1 011	1 239	1 362
Павлодар	73	80	86	94	111	364	397	415	426	428
Солтүстік Қазақстан	40	45	50	53	55	535	560	576	575	566
Шығыс Қазақстан	80	82	88	97	100	492	548	587	608	786
Астана қаласы	44	47	51	61	66	94	104	125	139	181
Алматы қаласы	154	153	158	160	162	178	194	201	217	343

\*Бұл жерде және одан әрі Қазақстан Республикасы Білім және ғылым министрлігінің деректері.  
Здесь и далее данные Министерства образования и науки Республики Казахстан.

### 11.9 Жалпы білім беретін күндізгі мектептер Дневные общеобразовательные школы

оқу жылының басына, бірлік

на начало учебного года, единиц

	2005/2006	2006/2007	2007/2008	2008/2009	2009/2010	2010/2011	2011/2012	2012/2013	2013/2014	2014/2015
<b>Қазақстан Республикасы</b>	8 157	8 055	7 958	7 859	7 811	7 755	7 706	7 636	7 561	7 562
Ақмола	710	697	684	667	654	648	647	640	630	613
Ақтөбе	488	483	483	476	472	463	459	456	446	443
Алматы	755	755	753	759	756	757	755	757	761	756
Атырау	200	202	200	200	202	203	204	204	202	199
Батыс Қазақстан	475	466	454	440	435	430	422	418	414	411

Жалғасы	Продолжение									
	2005/2006	2006/2007	2007/2008	2008/2009	2009/2010	2010/2011	2011/2012	2012/2013	2013/2014	2014/2015
Жамбыл	476	472	471	474	472	467	463	463	461	464
Қарағанды	615	606	593	590	590	587	585	576	561	563
Қостанай	681	654	639	615	612	604	594	579	565	565
Қызылорда	291	290	291	292	293	293	295	296	298	306
Маңғыстау	121	123	122	121	128	129	132	133	134	145
Оңтүстік Қазақстан	1026	1031	1031	1032	1031	1040	1 038	1 041	1 046	1 053
Павлодар	466	456	447	436	431	429	430	423	419	418
Солтүстік Қазақстан	707	684	665	645	633	622	612	596	579	558
Шығыс Қазақстан	834	821	809	792	776	757	745	729	716	709
Астана қаласы	69	74	77	81	84	85	89	90	91	96
Алматы қаласы	243	241	239	239	242	241	236	235	238	263

**11.10 Кешкі жалпы беретін мектептер**  
**Вечерние общеобразовательных школы**

оқу жылының басына, бірлік

на начало учебного года, единиц

	2005/2006	2006/2007	2007/2008	2008/2009	2009/2010	2010/2011	2011/2012	2012/2013	2013/2014	2014/2015
<b>Қазақстан Республикасы</b>	76	76	79	68	70	84	84	85	79	79
Ақмола	8	8	8	8	10	11	11	10	8	11
Ақтөбе	3	3	3	3	3	3	3	3	3	3
Алматы	5	5	5	5	5	5	5	5	5	5
Атырау	2	2	2	2	2	2	1	1	1	1
Батыс Қазақстан	4	3	3	3	4	4	4	6	5	5
Жамбыл	8	8	8	3	3	10	10	10	7	5
Қарағанды	11	11	11	11	11	11	11	11	11	9
Қостанай	4	4	4	4	5	5	6	6	6	6
Қызылорда	8	8	8	8	6	8	8	8	8	8
Маңғыстау	4	5	5	5	5	5	5	5	5	6
Оңтүстік Қазақстан	7	7	7	4	4	8	8	8	8	8
Павлодар	2	2	2	2	2	2	2	2	2	2
Солтүстік Қазақстан	1	1	1	1	1	1	1	1	1	1
Шығыс Қазақстан	8	8	7	8	8	8	8	8	8	8
Астана қаласы	1	1	1	1	1	1	1	1	1	1
Алматы қаласы	-	-	4	0	-	-	-	-	-	-

**11.11 Колледждер**  
**Колледжи**

оқу жылының басына, бірлік

на начало учебного года, единиц

	2002/2003	2003/2004	2004/2005	2005/2006	2006/2007	2007/2008	2008/2009
<b>Қазақстан Республикасы</b>	335	357	385	415	442	460	471
Ақмола	17	16	16	19	20	20	22
Ақтөбе	13	13	15	16	17	20	20
Алматы	26	29	30	31	34	38	39
Атырау	8	10	11	11	11	10	10
Батыс Қазақстан	9	10	10	10	10	11	13
Жамбыл	20	22	27	27	32	32	33
Қарағанды	27	28	31	33	37	39	40
Қостанай	22	22	23	25	25	26	24
Қызылорда	14	15	18	18	20	20	19
Маңғыстау	11	12	13	14	13	16	20
Оңтүстік Қазақстан	29	31	37	50	59	61	62
Павлодар	30	30	29	30	29	32	31
Солтүстік Қазақстан	10	10	11	10	11	12	11
Шығыс Қазақстан	40	42	42	43	47	48	49
Астана қаласы	17	18	18	20	19	23	22
Алматы қаласы	42	49	54	58	58	52	56

**11.12 Техникалық және кәсіптік білім беру**  
**Техническое и профессиональное образование**

оқу жылының басына, бірлік

на начало учебного года, единиц

	2009/2010	2010/2011	2011/2012	2012/2013	2013/2014	2014/2015
<b>Қазақстан Республикасы</b>	786	803	804	797	790	775
Ақмола	40	41	42	42	39	38
Ақтөбе	36	39	40	39	40	39
Алматы	67	66	68	67	68	65
Атырау	22	22	22	22	24	26
Батыс Қазақстан	36	37	37	37	38	38

Жалғасы	Продолжение					
	2009/2010	2010/2011	2011/2012	2012/2013	2013/2014	2014/2015
Жамбыл	54	57	50	49	49	49
Қарағанды	77	76	77	78	74	70
Қостанай	41	44	45	45	42	42
Қызылорда	32	35	35	36	34	32
Маңғыстау	24	24	24	25	24	24
Оңтүстік Қазақстан	89	86	87	91	92	91
Павлодар	55	53	53	51	50	50
Солтүстік Қазақстан	31	31	30	28	29	25
Шығыс Қазақстан	85	91	92	82	78	75
Астана қаласы	30	33	33	33	35	32
Алматы қаласы	67	68	69	72	74	79

### 11.13 Жоғары оқу орындары Высшие учебные заведения

оқу жылының басына, бірлік

на начало учебного года, единиц

	2005/2006	2006/2007	2007/2008	2008/2009	2009/2010	2010/2011	2011/2012	2012/2013	2013/2014	2014/2015
<b>Қазақстан Республикасы</b>	181	176	167	143	148	149	146	139	128	126
Ақмола	8	7	7	6	6	6	6	6	6	6
Ақтөбе	7	7	6	6	7	8	8	7	6	6
Алматы	4	4	4	2	2	2	2	3	3	3
Атырау	3	3	3	3	3	3	3	3	3	3
Батыс Қазақстан	7	7	7	4	4	4	4	4	3	3
Жамбыл	5	5	6	5	5	5	5	5	5	5
Қарағанды	15	15	13	14	13	13	13	10	10	9
Қостанай	9	8	7	7	7	7	7	7	7	7
Қызылорда	6	6	6	5	5	5	4	4	4	4
Маңғыстау	3	4	4	3	3	3	3	3	2	2
Оңтүстік Қазақстан	19	17	11	12	12	12	14	12	11	11
Павлодар	4	4	4	4	4	4	4	4	4	4
Солтүстік Қазақстан	4	4	4	3	3	2	2	2	2	2
Шығыс Қазақстан	10	10	9	9	10	10	10	10	7	7
Астана қаласы	11	13	13	12	12	13	14	14	14	14
Алматы қаласы	66	62	63	48	52	52	47	45	41	40

### 11.14 Судың табиғи көздерінен су алу Забор воды из природных водных источников

млн. текше метр

млн. куб. м

	2005	2006	2007	2008	2009	2010	2011	2012	2013	2014
<b>Қазақстан Республикасы</b>	24 798	21 244	22 814	20 474	21 538	23 812	21 948	21 389	22 530	23 266
Ақмола	91	88	102	84	86	94	75	64	61	60
Ақтөбе	203	266	585	307	254	255	259	229	210	291
Алматы	3 020	3 156	3 069	3 289	3 261	2 969	3 104	3 176	3 240	3 374
Атырау	283	280	282	257	246	271	267	272	281	279
Батыс Қазақстан	885	403	582	430	424	557	420	526	600	641
Жамбыл	2 321	1 556	2 789	2 262	2 247	2 241	2 053	1 202	2 064	1 596
Қарағанды	1 392	1 412	1 540	1 481	1 471	1 789	1 740	1 603	1 703	1 640
Қостанай	159	154	159	174	152	168	157	143	132	135
Қызылорда	7 543	5 260	5 453	4 199	5 131	5 583	5 087	4 979	4 829	5 215
Маңғыстау	718	857	1 034	1 123	1 023	1 154	1 103	1 115	1 137	1 284
Оңтүстік Қазақстан	4 550	4 038	3 378	3 144	3 355	4 567	3 537	4 554	3 793	4 284
Павлодар	2 610	2 758	2 818	2 698	2 906	3 158	3 154	2 548	3 397	3 500
Солтүстік Қазақстан	63	62	65	66	63	69	67	64	66	63
Шығыс Қазақстан	614	597	582	569	564	608	590	567	685	609
Астана қаласы	64	67	67	68	66	72	81	88	87	93
Алматы қаласы	282	290	309	323	289	257	254	259	245	242

### 11.15 Су тұтыну (су пайдалану) Водопотребление (использование воды)

млн. текше метр

млн. куб. м

	2005	2006	2007	2008	2009	2010	2011	2012	2013	2014
<b>Қазақстан Республикасы</b>	21 422	18 442	19 906	18 034	19 259	20 856	19 232	18 403	20 063	20 411
Ақмола	72	63	81	56	61	74	59	52	53	57
Ақтөбе	186	221	527	282	254	248	243	214	198	283
Алматы	2 097	2 214	2 193	2 410	2 478	2 302	2 418	2 481	2 542	2 670
Атырау	236	252	269	246	257	274	271	218	244	222
Батыс Қазақстан	624	274	383	371	396	450	314	463	492	501

Жалғасы	Продолжение									
	2005	2006	2007	2008	2009	2010	2011	2012	2013	2014
Жамбыл	1 419	1 007	1 839	1 524	1 554	1 618	1 469	875	1 385	1 111
Қарағанды	1 453	1 515	1 634	1 569	1 566	1 876	1 823	1 658	1 736	1 687
Қостанай	82	83	75	76	76	73	72	75	84	91
Қызылорда	6 831	4 640	4 786	3 825	4 598	5 044	3 811	3 670	3 729	4 176
Маңғыстау	745	892	1 038	1 148	1 052	1 189	1 027	1 127	1 146	1 258
Оңтүстік Қазақстан	4 550	3 916	3 647	3 208	3 457	3 889	3 867	4 421	4 269	4 201
Павлодар	2 302	2 557	2 612	2 491	2 705	2 961	3 026	2 340	3 247	3 293
Солтүстік Қазақстан	52	50	51	54	51	56	56	53	54	51
Шығыс Қазақстан	524	506	498	473	479	528	503	471	587	516
Астана қаласы	48	51	59	61	60	65	63	77	79	77
Алматы қаласы	201	201	214	240	215	209	210	208	218	217

**11.16 Тұрақты көздерден зиянды заттардың атмосфераға шығарылуы**  
**Выбросы вредных веществ в атмосферу от стационарных источников**

мың тонна	тыс. тонн									
	2005	2006	2007	2008	2009	2010	2011	2012	2013	2014
<b>Қазақстан Республикасы</b>	2 968,8	2 921,2	2 915,0	2 643,1	2 320,0	2 226,6	2 346,3	2 384,3	2 282,7	2 256,7
Ақмола	44,0	53,9	78,2	75,3	71,5	72,9	77,8	105,7	83,8	84,6
Ақтөбе	168,2	199,0	204,6	208,9	218,4	125,3	119,8	123,9	125,4	121,8
Алматы	68,4	71,8	62,4	68,3	71,3	74,7	73,4	64,3	68,4	51,6
Атырау	89,4	95,0	107,7	106,4	100,2	97,8	107,4	133,1	138,4	109,1
Батыс Қазақстан	76,4	52,3	47,3	42,0	49,6	58,1	55,9	62,0	60,4	44,7
Жамбыл	18,9	20,0	21,2	28,9	16,7	19,3	24,9	40,7	33,6	38,2
Қарағанды	1 415,4	1 303,2	1 265,9	991,6	687,7	661,2	691,3	641,4	572,6	603,6
Қостанай	100,4	118,1	115,6	106,3	111,0	114,5	109,4	100,6	115,4	103,8
Қызылорда	40,0	35,9	36,3	34,7	33,9	29,0	31,9	31,1	31,2	30,8
Маңғыстау	63,5	66,7	64,9	61,7	64,3	68,6	75,8	64,2	77,5	88,3
Оңтүстік Қазақстан	36,8	38,9	39,9	40,4	39,9	40,7	47,1	48,6	56,3	59,9
Павлодар	556,8	582,9	575,4	596,6	560,8	572,5	632,2	675,9	650,4	610,2
Солтүстік Қазақстан	65,5	66,2	69,3	73,0	77,7	77,8	77,0	75,7	71,4	71,9
Шығыс Қазақстан	165,7	157,8	166,5	151,4	149,2	147,0	147,2	140,1	124,9	129,6
Астана қаласы	43,9	44,4	44,7	43,7	56,5	56,2	63,5	64,9	60,6	65,1
Алматы қаласы	15,5	15,1	15,1	13,9	11,3	11,0	11,7	12,1	12,4	43,5

**11.17 Ұсталған және зарарсыздандырылған ластағыш заттар**  
**Уловлено и обезврежено загрязняющих веществ**

мың тонна	тыс. тонн									
	2005	2006	2007	2008	2009	2010	2011	2012	2013	2014
<b>Қазақстан Республикасы</b>	21 656,4	23 116,6	23 802,3	24 262,0	24 448,6	25 858,5	28 036,2	31 012,0	33 378,7	29 673,5
Ақмола	363,0	448,4	452,3	361,4	453,4	517,1	440,3	330,5	503,2	500,1
Ақтөбе	71,5	76,7	84,5	108,9	79,7	104,4	64,3	148,0	156,4	134,6
Алматы	763,9	722,2	679,0	682,9	967,8	1 051,4	1 117,3	1 199,0	1 243,1	370,9
Атырау	0,1	35,0	9,0	0,5	3,5	0,2	0,2	0,1	0,7	1,4
Батыс Қазақстан	11,3	9,3	12,4	1,3	3,5	6,6	13,8	24,2	34,8	40,8
Жамбыл	98,3	192,2	199,9	137,3	91,7	143,9	732,9	1 156,0	2 125,3	1 052,1
Қарағанды	5 409,5	5 731,9	5 659,3	5 406,3	5 727,3	6 035,2	6 666,1	6 580,0	6 839,6	6 472,1
Қостанай	964,3	975,2	1 215,1	1 100,3	991,2	1 049,5	979,9	965,3	854,7	798,6
Қызылорда	0,6	0,6	0,4	0,5	0,3	0,3	0,5	0,5	1,8	0,9
Маңғыстау	0,1	0,4	0,1	5,7	2,8	4,6	5,7	4,5	4,9	7,0
Оңтүстік Қазақстан	174,3	160,8	143,1	65,9	37,3	57,0	81,9	83,0	75,9	89,3
Павлодар	10 929,3	11 991,4	12 323,5	13 167,0	12 863,3	13 435,4	14 261,2	15 487,0	17 327,5	15 104,9
Солтүстік Қазақстан	662,4	695,8	703,3	821,0	841,6	911,1	967,6	961,3	991,7	984,9
Шығыс Қазақстан	1 482,6	1 298,0	1 385,2	1 306,2	1 256,9	1 342,0	1 338,0	2 577,2	1 599,7	1 631,9
Астана қаласы	616,0	661,3	815,2	984,1	1 042,9	1 119,1	1 286,1	1 432,0	1 569,3	1 606,0
Алматы қаласы	109,2	117,4	120,0	112,7	85,4	80,7	80,4	63,4	50,1	878,0

**11.18 Баланстық құны бойынша негізгі құрал-жабдықтардың бары**  
**Наличие основных средств по балансовой стоимости**

млрд. теңге	млрд. тенге									
	2005	2006	2007	2008	2009	2010	2011	2012	2013	2014
<b>Қазақстан Республикасы</b>	5 272,6	6 818,4	8 677,3	11 104,5	13 890,1	17 813,9	18 987,1	21 650,5	24 228,0	28 576,7
Ақмола	122,8	172,3	240,7	330,6	555,3	604,2	626,1	698,6	605,1	721,7
Ақтөбе	398,7	515,1	608,6	716,9	851,5	1 228,3	1 368,6	1 493,4	1 671,9	1 909,4
Алматы	177,6	256,8	357,0	554,4	689,1	837,2	934,0	1 183,9	1 392,8	1 524,0
Атырау	540,0	768,8	1 252,6	1 643,8	2 111,4	2 334,7	1 641,6	1 761,5	1 716,3	2 206,1
Батыс Қазақстан	466,7	664,2	682,7	853,4	1 016,7	1 227,2	1 358,9	1 370,9	1 376,5	1 660,5



Жалғасы									Продолжение	
	2005	2006	2007	2008	2009	2010	2011	2012	2013	2014
Жамбыл	114,5	128,6	150,2	203,7	235,2	343,6	432,5	477,4	600,3	720,1
Қарағанды	405,2	561,8	648,1	640,9	897,4	1 005,8	1 157,1	1 256,5	1 430,2	1 624,3
Қостанай	175,1	274,0	342,1	435,4	523,5	634,7	688,3	743,9	813,5	908,3
Қызылорда	198,5	189,2	236,4	352,7	464,4	635,2	693,5	814,6	955,7	1 364,4
Маңғыстау	444,3	463,8	635,7	774,3	964,5	1 354,2	1 450,7	1 472,0	1 691,9	1 597,7
Оңтүстік Қазақстан	194,6	245,9	330,8	461,1	534,7	774,9	982,5	1 248,5	1 322,8	1 446,1
Павлодар	215,5	354,7	486,5	771,2	742,2	919,7	1 065,7	1 101,5	1 262,6	1 648,0
Солтүстік Қазақстан	86,4	121,4	177,0	251,6	292,0	345,6	373,9	402,1	437,7	509,5
Шығыс Қазақстан	282,6	354,8	429,3	572,4	634,5	933,6	1 083,6	1 247,4	1 411,6	1 546,0
Астана қаласы	625,0	620,2	671,5	949,5	1 066,8	1 590,6	1 844,0	2 381,5	3 392,8	4 407,1
Алматы қаласы	825,1	1 126,8	1 428,1	1 592,6	2 310,9	3 044,5	3 286,1	3 996,8	4 146,3	4 783,5

**11.19 Жалпы өңірлік өнім**  
**Валовой региональный продукт**

млн. теңге

млн. тенге

	2005	2006	2007	2008	2009
<b>Қазақстан Республикасы</b>	7 590 593,5	10 213 731,2	12 849 794,0	16 052 919,2	17 007 647,0
Ақмола	196 761,3	254 186,2	406 298,4	477 641,1	524 837,0
Ақтөбе	412 959,4	517 031,8	678 938,6	871 514,3	853 646,0
Алматы	322 696,9	408 617,2	550 708,3	677 309,2	773 227,8
Атырау	808 222,0	1 094 151,2	1 234 007,6	1 798 474,7	1 969 923,8
Батыс Қазақстан	401 105,5	512 319,9	617 693,4	826 546,2	822 977,9
Жамбыл	168 554,8	192 205,3	266 467,7	324 806,7	348 916,4
Қарағанды	679 805,9	922 634,5	1 144 309,4	1 463 026,7	1 515 792,0
Қостанай	322 711,3	387 343,8	560 378,3	704 281,2	723 859,8
Қызылорда	242 378,5	363 797,3	499 619,9	685 211,4	641 575,7
Маңғыстау	432 225,2	593 994,0	756 591,8	1 095 816,2	1 108 520,5
Оңтүстік Қазақстан	358 008,7	423 488,4	611 763,8	731 382,9	925 498,6
Павлодар	384 018,6	462 208,2	591 977,8	862 422,1	862 840,7
Солтүстік Қазақстан	184 672,3	236 876,6	320 390,7	403 003,3	403 921,1
Шығыс Қазақстан	467 510,0	615 123,2	800 527,5	890 040,7	983 663,6
Астана қаласы	711 612,0	957 070,7	1 134 213,5	1 291 813,2	1 373 186,9
Алматы қаласы	1 497 351,1	2 272 682,9	2 675 907,3	2 949 629,3	3 175 259,2

Жалғасы

Продолжение

	2010	2011	2012	2013	2014
<b>Қазақстан Республикасы</b>	21 815 517,0	27 571 889,0	30 346 958,2	35 275 153,3	39 040 898,9
Ақмола	585 965,4	809 400,6	803 896,3	959 809,4	1 054 074,4
Ақтөбе	1 173 592,9	1 477 682,0	1 674 697,9	1 760 590,9	1 876 500,5
Алматы	997 712,0	1 246 208,6	1 454 293,6	1 749 373,9	1 914 746,6
Атырау	2 843 649,2	3 447 336,7	3 292 532,2	3 590 140,7	3 981 227,9
Батыс Қазақстан	1 048 779,5	1 323 537,6	1 711 408,0	1 734 369,2	1 911 912,3
Жамбыл	446 399,3	634 251,9	763 861,8	880 659,3	982 240,6
Қарағанды	1 872 842,3	2 397 919,6	2 458 966,9	2 634 259,8	2 908 696,8
Қостанай	856 747,4	1 135 574,0	1 156 230,9	1 354 477,4	1 398 676,5
Қызылорда	180 490	1 034 819,0	1 176 555,0	1 332 732,6	1 318 201,2
Маңғыстау	1 484 848,4	1 751 142,2	1 640 136,5	1 907 134,8	2 278 679,2
Оңтүстік Қазақстан	1 205 298,2	1 507 227,9	1 870 589,5	2 142 445,9	2 399 860,9
Павлодар	1 031 878,6	1 527 256,2	1 528 366,5	1 766 029,4	1 751 851,0
Солтүстік Қазақстан	466 955,2	667 893,3	683 013,8	753 510,3	797 924,0
Шығыс Қазақстан	1 244 102,6	1 624 341,0	1 819 547,8	2 072 410,8	2 288 551,2
Астана қаласы	1 774 185,2	2 090 987,4	2 582 855,9	3 484 792,9	4 023 771,6
Алматы қаласы	3 923 412,6	4 896 311,0	5 730 005,6	7 152 416,0	8 153 984,2

**11.20 Өнеркәсіп өндісінің көлемі**  
**Объем промышленного производства**

млн. теңге

млн. тенге

	2005	2006	2007	2008	2009	2010	2011	2012	2013	2014
<b>Қазақстан Республикасы</b>	5 253 000	6 509 896	7 815 865	10 196 233	9 121 525	12 105 526	15 929 052	16 851 775	17 833 994	18 531 774
Ақмола	69 278	98 114	137 563	136 763	127 787	179 894	236 417	270 882	291 655	312 106
Ақтөбе	485 422	554 882	655 427	878 970	695 232	962 019	1 253 915	1 316 171	1 285 682	1 243 377
Алматы	180 490	222 907	265 641	301 676	303 176	366 842	444 202	516 492	534 961	553 495
Атырау	1 071 754	1 226 017	1 415 801	2 153 047	2 171 653	3 119 542	4 319 754	4 194 587	4 614 217	4 915 039
Батыс Қазақстан	501 690	591 466	715 002	959 852	825 144	990 134	1 480 716	1 638 474	1 659 662	1 839 822
Жамбыл	74 366	80 348	97 484	150 205	115 612	119 570	185 715	206 848	233 946	279 345
Қарағанды	517 281	730 304	840 359	946 495	808 871	1 032 065	1 325 357	1 336 115	1 324 735	1 443 970
Қостанай	179 593	174 265	232 205	339 597	307 915	450 895	563 976	502 029	530 474	544 413
Қызылорда	339 679	513 319	666 889	845 879	625 019	809 648	1 063 126	1 109 337	1 164 136	994 991

Жалғасы	Продолжение									
	2005	2006	2007	2008	2009	2010	2011	2012	2013	2014
Маңғыстау	767 801	967 322	1 102 576	1 533 230	1 311 855	1 647 368	2 064 855	2 170 796	2 187 307	2 330 149
Оңтүстік Қазақстан	141 229	141 057	173 849	209 616	255 827	316 358	377 179	496 768	552 558	604 001
Павлодар	308 129	351 389	464 111	714 344	550 941	843 970	964 739	1 202 392	1 334 756	1 110 598
Солтүстік Қазақстан	37 339	43 598	50 032	71 142	78 110	85 111	116 097	125 889	150 398	161 201
Шығыс Қазақстан	260 236	410 079	481 109	469 466	492 079	641 267	822 907	965 715	998 701	1 115 635
Астана қаласы	60 230	78 575	120 906	111 056	98 849	111 304	177 360	214 690	276 217	344 684
Алматы қаласы	236 399	306 541	384 468	374 893	353 453	429 539	532 735	584 591	694 588	738 948

**11.21 Өнеркәсіп өндірісі нақты көлемінің индексі**  
**Индексы физического объема промышленного производства**

өткен жылға пайызбен

в процентах к предыдущему году

	2005	2006	2007	2008	2009	2010	2011	2012	2013	2014
<b>Қазақстан Республикасы</b>	104,8	107,2	105,0	102,1	102,7	109,6	103,8	100,7	102,5	100,3
Ақмола	121,6	131,3	120,1	89,2	97,8	130,1	114,8	101,8	100,4	105,6
Ақтөбе	110,2	103,4	101,4	99,6	106,2	108,9	108,6	107,0	102,5	96,7
Алматы	109,9	111,9	103,8	95,3	97,9	110,4	110,1	102,4	102,7	102,0
Атырау	103,2	100,4	104,7	117,7	121,5	113,2	100,7	95,9	108,8	99,7
Батыс Қазақстан	121,5	102,4	112,7	101,5	103,7	97,4	105,2	105,3	99,8	103,9
Жамбыл	100,7	105,4	114,1	113,0	69,3	110,8	127,7	101,6	107,4	105,7
Қарағанды	90,9	104,9	99,6	96,7	95,4	104,3	102,8	97,6	102,1	103,7
Қостанай	96,5	109,1	108,1	97,4	101,6	112,6	100,9	101,7	100,6	100,2
Қызылорда	85,4	129,0	104,0	99,1	99,0	101,1	100,2	101,0	100,4	97,1
Маңғыстау	109,3	105,4	103,0	105,0	99,3	105,9	95,8	100,0	102,1	103,5
Оңтүстік Қазақстан	112,5	110,1	105,3	101,8	102,7	113,5	101,9	106,5	102,3	104,6
Павлодар	110,4	107,5	106,3	104,0	99,3	115,2	103,4	103,0	99,2	96,1
Солтүстік Қазақстан	102,5	105,0	96,8	106,4	102,6	100,2	107,1	102,5	105,1	103,2
Шығыс Қазақстан	103,0	105,5	107,1	100,8	93,6	107,3	110,4	117,9	105,8	100,4
Астана қаласы	110,5	116,7	122,6	84,4	95,2	124,7	123,1	105,2	106,7	98,0
Алматы қаласы	120,2	111,2	117,5	79,9	90,5	122,5	113,6	103,3	105,5	102,2

**11.22 Ауыл шаруашылығы өнімдерінің (қызметтерінің) жалпы шығарылымы**  
**Валовый выпуск продукции (услуг) сельского хозяйства**

ағымдағы бағаларда, млн. теңге

в текущих ценах, млн. тенге

	2005	2006	2007	2008	2009	2010	2011	2012	2013	2014
<b>жалпы шығарылым, барлығы</b>										
<b>валовый выпуск, всего</b>										
<b>Қазақстан Республикасы</b>	749 077,8	825 557,0	1 089 384,0	1 404 492,6	1 641 352,4	1 442 630,1	2 286 042,3	1 999 046,6	2 386 103,5	2 527 890,3
Ақмола	78 873,4	84 608,5	127 333,6	135 106,2	201 881,8	108 906,3	246 247,9	148 822,9	231 590,4	238 622,6
Ақтөбе	41 275,5	45 010,0	57 318,5	82 290,4	88 082,2	82 276,1	116 037,0	113 468,0	125 376,4	125 066,2
Алматы	97 290,2	108 132,3	135 318,0	187 260,1	230 029,8	217 769,6	290 983,9	342 543,2	377 013,9	425 307,9
Атырау	11 136,4	13 598,4	17 129,8	20 130,5	20 485,1	19 475,1	33 478,2	40 376,1	44 029,9	48 824,0
Батыс Қазақстан	25 622,6	30 209,9	40 681,9	58 741,3	52 168,0	52 808,2	82 756,0	73 418,9	79 678,4	84 573,0
Жамбыл	39 334,0	37 038,5	45 680,2	56 656,8	68 356,9	68 461,6	89 360,3	94 393,8	127 346,6	166 387,5
Қарағанды	37 444,2	49 009,8	63 150,9	83 454,2	90 635,2	83 625,1	119 298,4	114 056,7	142 864,8	143 812,9
Қостанай	111 528,8	132 024,6	195 557,9	258 865,6	249 340,5	213 494,7	394 419,8	184 938,9	230 861,6	235 396,7
Қызылорда	20 284,8	19 788,7	22 862,9	25 911,6	38 177,2	44 241,9	45 362,6	48 505,2	48 569,1	48 238,1
Маңғыстау	2 356,9	2 646,9	2 930,1	3 659,6	3 633,5	4 429,2	6 563,8	7 822,5	8 036,6	8 724,7
Оңтүстік Қазақстан	88 070,1	93 134,1	103 398,8	132 972,9	137 926,4	163 832,8	207 914,9	259 203,7	296 993,7	322 824,0
Павлодар	29 321,2	34 693,2	47 326,5	48 862,6	77 644,2	60 689,7	94 522,2	79 643,4	118 680,7	106 849,0
Солтүстік Қазақстан	89 030,9	95 885,5	131 091,0	190 245,7	214 391,0	166 754,7	353 527,5	252 501,9	264 936,4	280 476,8
Шығыс Қазақстан	75 435,5	77 905,7	97 056,4	117 409,2	165 725,3	153 133,2	202 249,2	237 221,8	287 755,2	288 776,1
Астана қаласы	1 038,1	717,6	925,3	1 459,7	1 536,3	1 346,7	1 813,8	1 436,5	1 696,7	1 507,3
Алматы қаласы	1 035,2	1 153,3	1 622,2	1 466,2	1 339,0	1 385,2	1 506,8	693,1	673,1	2 503,5
<b>өсімдік шаруашылығы өнімдері</b>										
<b>продукция растениеводства</b>										
<b>Қазақстан Республикасы</b>	389 526,6	413 666,9	608 392,3	770 239,6	932 305,1	662 652,6	1 337 194,4	981 190,0	1 313 003,5	1 327 855,2
Ақмола	49 421,7	50 086,4	91 016,1	91 509,5	149 208,2	56 483,6	192 615,9	92 706,3	169 383,0	164 235,8
Ақтөбе	16 953,0	17 495,8	25 376,1	40 930,8	39 190,6	27 515,9	48 406,2	34 842,8	45 733,9	44 569,4
Алматы	45 340,1	50 365,6	70 481,9	94 820,1	124 139,9	104 208,7	150 361,1	175 248,2	189 290,2	214 429,3
Атырау	2 135,7	3 423,2	5 337,3	5 941,7	5 094,7	5 003,2	10 571,4	11 245,7	12 612,0	16 305,7
Батыс Қазақстан	8 922,1	10 236,2	15 456,9	28 666,7	18 613,4	18 369,1	39 686,4	26 671,4	31 119,7	34 370,6
Жамбыл	20 270,4	15 791,6	20 903,7	25 645,6	35 196,9	33 062,4	45 002,7	42 787,5	62 685,8	73 282,2
Қарағанды	13 586,2	18 944,1	25 700,9	30 662,3	37 038,1	29 859,8	49 658,3	41 530,7	63 333,9	55 738,8
Қостанай	60 471,9	71 084,3	125 329,5	166 262,1	144 656,0	97 131,4	265 931,2	90 165,4	164 789,8	161 773,0
Қызылорда	12 926,2	12 091,7	14 134,8	16 190,5	26 846,3	30 886,0	27 788,9	28 980,6	29 802,8	27 538,2

Жалғасы		Продолжение								
	2005	2006	2007	2008	2009	2010	2011	2012	2013	2014
Маңғыстау	77,3	114,6	340,1	574,6	632,0	845,4	1 437,1	1 264,7	1 093,4	1 068,7
Оңтүстік Қазақстан	49 468,5	48 706,4	53 438,5	63 830,5	66 760,5	85 152,3	108 186,7	142 566,2	167 974,9	180 441,0
Павлодар	11 211,8	13 094,4	19 939,4	19 052,1	44 109,3	21 731,1	44 618,8	25 245,3	62 381,0	48 739,1
Солтүстік Қазақстан	62 192,5	67 519,3	98 591,4	142 739,4	163 355,0	102 098,5	273 545,7	176 517,9	192 490,0	194 167,3
Шығыс Қазақстан	35 754,4	33 743,1	41 217,8	42 012,8	76 094,3	49 270,1	77 850,9	89 929,5	118 585,7	109 536,4
Астана қаласы	508,3	566,8	501,2	883,7	910,1	664,2	1 053,2	938,6	1 163,9	998,0
Алматы қаласы	286,7	403,4	626,7	517,2	459,8	370,9	479,9	549,2	563,5	661,7
мал шаруашылығы өнімдері продукция животноводства										
<b>Қазақстан Республикасы</b>	<b>355 786,3</b>	<b>407 545,2</b>	<b>476 276,0</b>	<b>628 601,0</b>	<b>703 174,5</b>	<b>774 105,8</b>	<b>942 384,3</b>	<b>1 011 191,9</b>	<b>1 064 338,1</b>	<b>1 189 555,4</b>
Ақмола	29 272,0	34 261,5	36 007,1	43 267,7	52 451,3	52 142,3	53 322,1	55 818,9	61 418,3	73 273,4
Ақтөбе	24 314,4	27 486,9	31 910,0	41 315,8	48 830,8	54 681,8	67 531,8	78 555,8	79 381,0	80 079,1
Алматы	51 222,5	56 654,2	64 284,1	91 818,9	105 210,2	112 866,6	139 907,1	166 422,7	186 668,4	209 441,1
Атырау	8 851,2	10 053,3	11 634,2	13 950,7	15 097,2	14 138,9	22 528,3	28 446,2	31 041,1	32 128,1
Батыс Қазақстан	16 579,3	19 564,8	24 745,6	29 240,4	32 746,6	34 229,6	42 906,1	46 567,8	48 071,6	49 567,5
Жамбыл	18 956,2	21 154,6	24 638,3	30 879,6	32 861,2	35 036,3	44 033,7	51 353,2	64 030,0	92 199,4
Қарағанды	23 730,9	29 884,9	37 195,1	52 599,9	53 391,0	53 554,2	69 417,1	72 183,0	79 108,3	87 539,1
Қостанай	50 631,5	60 237,9	69 657,4	91 618,3	103 932,2	115 778,8	127 597,3	93 730,9	64 533,9	71 399,2
Қызылорда	7 164,5	7 642,0	8 494,3	9 441,1	11 045,6	12 880,7	17 056,8	18 627,9	17 987,9	20 221,9
Маңғыстау	2 082,3	2 235,4	2 449,1	2 912,3	2 935,2	3 555,8	5 086,8	6 525,4	6 925,9	7 637,0
Оңтүстік Қазақстан	38 098,1	43 978,2	49 414,8	68 688,1	70 378,9	77 734,4	98 850,8	115 518,1	127 562,5	141 249,6
Павлодар	18 033,1	21 488,4	27 275,8	29 757,0	33 459,5	38 840,1	49 765,9	54 215,1	56 168,1	58 044,6
Солтүстік Қазақстан	26 695,2	28 360,7	32 322,5	47 331,8	50 796,3	64 512,7	79 736,5	75 762,9	72 194,1	85 837,8
Шығыс Қазақстан	39 519,2	44 024,9	55 651,2	75 219,4	89 513,9	103 736,7	124 240,3	147 070,3	168 850,1	178 837,1
Астана қаласы	291,1	150,8	164,7	157,4	177,4	197,9	235,5	249,8	287,3	258,7
Алматы қаласы	344,8	366,7	431,8	402,6	347,2	219,0	168,2	143,9	109,6	1 841,8

### 11.23 Тұрғын үй құрылысына салынған инвестициялар Инвестиции в жилищное строительство

млн. теңге

млн. тенге

	2007	2008	2009	2010	2011	2012	2013	2014
<b>Қазақстан Республикасы</b>	<b>490 375</b>	<b>468 039</b>	<b>310 848</b>	<b>335 655</b>	<b>421 013</b>	<b>428 241</b>	<b>497 861</b>	<b>613 487</b>
Ақмола	6 520	8 297	8 792	6 571	8 620	11 833	12 149	21 284
Ақтөбе	22 311	16 738	14 888	19 307	23 694	31 459	28 777	28 101
Алматы	34 820	42 432	47 782	69 176	82 151	74 002	91 558	82 908
Атырау	23 865	21 976	17 482	20 192	23 129	25 778	26 614	27 678
Батыс Қазақстан	6 741	8 729	6 914	7 726	11 961	14 432	13 706	15 542
Жамбыл	5 556	6 207	6 930	6 021	7 556	9 738	11 073	12 145
Қарағанды	10 595	15 642	16 206	12 865	20 236	17 598	16 159	26 670
Қостанай	9 151	11 816	10 365	12 773	13 411	16 115	17 162	18 635
Қызылорда	3 616	5 732	6 042	8 482	9 722	13 980	13 693	17 985
Маңғыстау	16 340	33 546	19 872	18 081	21 285	25 443	33 122	28 408
Оңтүстік Қазақстан	18 824	19 301	10 652	11 039	13 363	15 438	15 642	26 726
Павлодар	9 169	9 077	4 571	2 999	6 221	7 355	6 708	8 244
Солтүстік Қазақстан	3 273	5 089	3 423	4 334	4 665	6 247	6 657	6 479
Шығыс Қазақстан	9 317	7 587	6 383	11 004	13 371	20 211	22 702	20 659
Астана қаласы	162 275	129 182	63 471	68 869	75 142	64 460	98 652	142 826
Алматы қаласы	148 002	126 688	67 075	56 216	86 486	74 152	83 487	129 197

### 11.24 Пайдалануға берілген тұрғын ғимараттардың жалпы алаңы Общая площадь введенных в эксплуатацию жилых зданий

жалпы алаңы мың шаршы метр

тыс. кв. м общей площади

	2005	2006	2007	2008	2009	2010	2011	2012	2013	2014
<b>Қазақстан Республикасы</b>	<b>4 992</b>	<b>6 245</b>	<b>6 679</b>	<b>6 848</b>	<b>6 403</b>	<b>6 409</b>	<b>6 531</b>	<b>6 743</b>	<b>6 844</b>	<b>7 516</b>
Ақмола	108	147	162	209	157	156	314	250	259	268
Ақтөбе	297	420	352	370	382	404	411	436	461	476
Алматы	257	377	468	527	561	620	702	849	866	714
Атырау	432	495	492	508	515	548	595	512	516	522
Батыс Қазақстан	173	213	228	219	189	207	234	244	247	257
Жамбыл	161	218	211	234	240	218	232	226	257	258
Қарағанды	241	315	479	484	491	232	257	269	299	316
Қостанай	113	144	162	187	188	195	196	205	232	248
Қызылорда	158	205	214	218	255	252	267	294	270	294
Маңғыстау	234	359	461	471	477	501	501	558	533	586

Жалғасы

Продолжение

	2005	2006	2007	2008	2009	2010	2011	2012	2013	2014
Оңтүстік Қазақстан	766	929	813	609	180	229	228	352	403	405
Павлодар	114	170	165	143	142	82	75	124	162	201
Солтүстік Қазақстан	120	151	143	217	107	104	99	101	115	120
Шығыс Қазақстан	206	245	194	230	209	223	241	244	291	314
Астана қаласы	1 007	1 024	1 152	1 212	1 260	1 382	1404	1 293	1 101	1 206
Алматы қаласы	605	833	983	1 010	1 050	1 056	775	786	832	1 331

### 11.25 Жүк автомобильдері\* Грузовые автомобили\*

жыл соңына, бірлік

на конец года, единиц

	2005	2006	2007	2008	2009	2010	2011	2012	2013	2014
<b>Қазақстан Республикасы</b>	281 538	311 828	359 194	414 332	410 793	397 598	414 018	428 862	450 178	434 665
Ақмола	23 023	22 193	29 181	25 197	25 197	23 568	33 020	30 305	24 549	26 625
Ақтөбе	13 273	15 526	18 098	18 709	18 885	19 118	19 803	20 380	20 525	21 178
Алматы	38 404	39 303	37 516	76 964	76 865	55 833	53 284	47 048	62 613	50 042
Атырау	10 808	11 079	12 716	12 391	12 174	12 690	14 131	15 779	15 862	16 716
Батыс Қазақстан	11 146	13 288	13 965	17 078	17 707	18 580	19 196	21 214	20 566	13 836
Жамбыл	9 335	10 575	11 126	11 276	11 307	15 202	22 583	20 327	23 329	23 746
Қарағанды	20 761	21 422	23 119	24 323	24 099	29 498	28 638	29 601	30 455	26 900
Қостанай	25 561	25 583	26 898	35 056	35 081	28 631	27 440	27 058	27 079	23 987
Қызылорда	9 679	10 264	16 412	17 406	17 675	18 653	19 289	19 955	20 359	20 765
Маңғыстау	12 214	15 156	16 078	16 734	16 873	17 183	17 833	19 001	19 952	21 007
Оңтүстік Қазақстан	20 554	28 808	36 614	38 574	38 791	41 546	43 977	46 050	53 906	51 690
Павлодар	14 924	21 023	22 555	24 506	20 039	20 714	20 900	21 136	24 102	22 074
Солтүстік Қазақстан	12 930	13 071	14 999	15 136	14 918	14 424	14 145	24 564	15 125	23 047
Шығыс Қазақстан	23 021	27 894	26 350	26 815	26 673	26 534	27 689	34 495	33 751	36 364
Астана қаласы	9 526	13 613	17 611	21 336	20 375	19 883	19 076	20 547	22 420	24 348
Алматы қаласы	26 379	23 030	35 956	32 831	34 134	35 541	33 014	31 402	35 585	32 340

\* 2005-2014 жылдардағы деректер Қазақстан Республикасы Ішкі істер министрлігінің деректері бойынша.  
Данные за 2005-2014 гг. по данным Министерства внутренних дел Республики Казахстан.

### 11.26 Жеңіл автомобильдер\* Легковые автомобили\*

жыл соңына, бірлік

на конец года, единиц

	2005	2006	2007	2008	2009	2010	2011	2012	2013	2014
<b>Қазақстан Республикасы</b>	1 405 325	1 745 073	2 183 131	2 576 625	2 656 773	3 087 642	3 553 814	3 642 826	3 678 282	4 000 109
Ақмола	67 416	69 416	78 088	124 185	124 185	153 744	168 088	143 305	144 471	183 074
Ақтөбе	65 488	94 205	111 619	117 907	121 715	123 102	149 330	131 231	132 233	165 432
Алматы	127 017	135 030	167 153	326 934	312 108	362 784	410 260	456 774	463 110	501 053
Атырау	34 559	38 052	39 876	47 550	51 481	91 321	106 439	130 485	132 676	117 631
Батыс Қазақстан	43 582	50 304	77 240	91 638	97 403	96 741	111 575	97 944	98 752	118 385
Жамбыл	47 989	56 349	84 871	100 409	119 349	160 069	181 641	234 888	235 984	193 795
Қарағанды	125 790	137 310	169 166	191 054	201 977	240 755	273 735	321 108	322 174	352 766
Қостанай	100 924	104 300	120 005	145 859	148 670	165 146	185 271	167 644	168 158	216 275
Қызылорда	29 608	33 539	55 191	60 975	67 877	79 172	91 120	115 025	115 833	111 824
Маңғыстау	47 710	57 280	74 007	80 464	85 333	100 409	116 066	91 413	93 134	145 854
Оңтүстік Қазақстан	121 684	220 849	278 843	311 938	315 799	345 786	398 501	377 978	383 615	477 722
Павлодар	76 356	104 196	114 815	119 071	131 070	140 393	157 585	152 462	153 733	170 591
Солтүстік Қазақстан	60 756	66 312	75 131	79 497	79 764	147 629	161 778	162 708	163 220	167 478
Шығыс Қазақстан	123 962	132 789	156 406	161 166	166 181	274 202	309 820	327 376	329 501	315 022
Астана қаласы	77 678	104 081	130 486	164 460	170 222	158 755	206 876	233 619	236 486	248 941
Алматы қаласы	254 806	341 061	450 234	453 518	463 639	447 634	525 729	498 866	505 202	514 266

\* Қазақстан Республикасы Ішкі істер министрлігінің деректері бойынша. Жеңіл автомобильдердің 2005-2009 жж. бары ведомстволық статистикалық бақылауы деректері бойынша (2-КҚ нысаны бойынша); 2010-2014 жж. деректер автокөлік құралдары қоры бойынша.  
По данным Министерства внутренних дел Республики Казахстан. Наличие легковых автомобилей за 2005-2009 гг. по данным ведомственного статистического наблюдения (по форме 2-ТС); за 2010-2014 гг. по базе автотранспортных средств.

### 11.27 Бөлшек сауда көлемі Объем розничной торговли

млн. теңге

млн. тенге

	2005	2006	2007	2008	2009	2010	2011	2012	2013	2014
<b>Қазақстан Республикасы</b>	1 408 697,8	1 736 760,0	2 092 794,4	2 442 827,2	2 551 402,9	3 197 147,8	3 865 840,6	4 567 661,2	5 474 274,0	6 332 253,0
Ақмола	24 836,3	33 510,3	43 369,2	47 248,5	58 083,0	84 088,2	101 451,1	127 713,6	159 428,1	181 754,7
Ақтөбе	79 984,5	87 916,2	99 228,4	112 899,5	146 229,9	205 010,9	244 058,7	324 794,0	387 330,9	431 659,3
Алматы	31 152,7	44 897,9	51 509,4	59 025,6	99 953,8	126 921,8	171 939,4	220 240,3	270 382,6	329 169,3

Жалғасы	Продолжение									
	2005	2006	2007	2008	2009	2010	2011	2012	2013	2014
Атырау	25 202,8	36 518,6	49 007,1	56 291,6	82 730,6	130 108,9	157 429,2	163 533,8	171 741,0	184 968,2
Батыс										
Қазақстан	55 840,1	60 612,2	68 987,2	76 452,5	79 512,1	95 641,3	107 773,7	136 372,1	173 865,7	201 784,0
Жамбыл	22 215,8	36 255,2	44 038,5	53 699,3	58 957,4	67 869,5	103 441,4	119 672,2	151 652,0	182 766,7
Қарағанды	146 909,6	166 626,4	198 691,0	235 837,0	266 942,5	330 344,2	410 275,3	445 422,2	497 592,5	561 507,5
Қостанай	40 172,0	46 473,3	52 957,6	64 103,2	76 432,7	103 015,2	125 651,3	159 741,6	207 126,5	228 349,8
Қызылорда	18 843,7	22 932,7	29 396,9	39 868,8	52 772,1	81 242,2	96 573,1	119 233,5	149 992,4	173 075,0
Маңғыстау	20 968,3	24 986,2	31 406,9	34 376,3	45 691,2	77 985,9	90 008,5	100 978,5	129 321,9	145 239,1
Оңтүстік										
Қазақстан	57 061,3	66 058,2	85 492,8	98 979,7	104 936,8	160 264,5	193 998,0	237 139,2	298 423,6	351 223,4
Павлодар	58 893,8	70 908,5	77 454,8	89 929,6	95 921,2	118 996,4	186 347,4	198 373,3	248 828,6	290 268,5
Солтүстік										
Қазақстан	36 444,5	39 074,9	43 039,3	51 738,5	52 313,7	76 433,4	92 410,9	121 918,7	145 194,5	158 340,3
Шығыс										
Қазақстан	130 596,5	153 627,0	183 242,3	211 267,9	227 905,7	293 274,2	362 525,6	417 640,5	532 082,1	593 226,8
Астана қаласы	82 266,0	105 561,1	159 600,4	217 621,0	203 693,5	277 749,5	353 351,7	429 111,6	543 755,8	677 590,7
Алматы қаласы	577 309,9	740 801,3	875 372,6	993 488,1	899 326,7	968 201,7	1 068 605,3	1 245 776,1	1 407 555,8	1 641 329,7

### 11.28 Көрсетілген қызмет Оказано услуг

млн. теңге

млн. тенге

	2006	2007	2008	2009	2010	2011	2012	2013	2014
<b>Қазақстан Республикасы</b>	1 295 535,2	1 804 603,8	2 096 187,4	2 059 020,5	2 501 493,7	2 998 470,6	3 568 043,9	4 305 804,9	4 775 513,4
Ақмола	13 277,9	21 017,3	23 926,7	23 458,7	33 246,8	37 739,1	42 736,5	57 553,0	64 095,2
Ақтөбе	30 597,3	39 887,2	53 397,6	49 050,5	63 628,9	54 316,7	82 596,0	84 650,9	97 027,5
Алматы	21 432,7	36 752,8	34 528,8	32 112,0	52 014,7	68 087,3	81 132,3	120 089,7	128 437,7
Атырау	116 198,1	152 190,6	149 563,3	202 498,1	251 062,6	262 414,1	282 065,6	347 368,0	414 751,9
Батыс Қазақстан	33 270,7	48 124,9	45 488,8	55 858,4	52 041,3	76 824,0	70 003,5	88 800,8	92 406,6
Жамбыл	13 262,8	15 157,5	19 371,6	19 699,5	26 245,3	31 245,4	41 468,8	39 713,1	43 671,7
Қарағанды	33 745,0	47 121,3	70 624,3	61 906,4	91 099,3	103 800,6	118 764,7	139 010,9	173 661,6
Қостанай	18 861,9	27 094,1	29 438,0	26 726,1	35 149,2	42 297,7	52 831,5	62 212,8	64 286,6
Қызылорда	19 742,9	32 844,6	47 260,6	30 608,6	38 342,6	44 688,4	63 641,3	74 250,2	90 634,3
Маңғыстау	37 037,9	73 144,9	81 333,1	77 899,4	141 415,8	139 888,9	147 288,9	162 628,0	166 057,9
Оңтүстік Қазақстан	34 682,4	38 463,4	53 504,2	54 253,9	56 245,4	69 237,7	87 935,3	95 170,5	110 701,9
Павлодар	18 224,0	26 743,4	31 561,1	32 015,2	42 042,2	45 895,3	59 960,7	64 394,4	70 950,5
Солтүстік Қазақстан	11 322,6	13 930,0	16 144,5	15 707,2	19 546,4	23 792,0	28 146,2	31 130,6	35 797,6
Шығыс Қазақстан	42 976,1	55 738,4	67 883,7	58 225,5	80 484,7	96 020,9	114 342,3	116 792,4	126 204
Астана қаласы	150 257,7	191 972,1	250 889,0	213 280,4	233 505,4	338 557,7	454 507,3	664 049,1	797 949,4
Алматы қаласы	379 701,2	508 304,1	582 676,3	543 812,0	615 578,1	729 881,6	823 897,9	1 001 671,2	1 037 574,3

\* Қазақстан Республикасы бойынша қорытындыға мемлекеттік басқару секторы бойынша республикалық бюджеттен бөлінбеген көлемдер кіреді.  
В итог по Республике Казахстан включены нераспределенные объемы по сектору государственного управления из республиканского бюджета.

### 11.29 Тұтыну тауарлар мен қызметтердің бағасы және тарифтерінің индекстері Индекс цен и тарифов на потребительские товары и услуги

кезең соңына, өткен жылғы желтоқсанға пайызбен

на конец периода, в процентах к декабрю предыдущего года

	2005	2006	2007	2008	2009	2010	2011	2012	2013	2014
<b>Қазақстан Республикасы</b>	107,5	108,4	118,8	109,5	106,2	107,8	107,4	106,0	104,8	107,4
Ақмола	107,2	108,1	116,1	108,4	107,8	107,4	107,0	105,9	104,8	107,4
Ақтөбе	106,4	107,0	114,5	108,2	105,8	107,4	106,8	105,7	104,5	106,7
Алматы	107,3	107,3	118,6	108,8	105,5	107,5	107,1	105,7	104,4	107,0
Атырау	107,5	108,1	115,2	110,2	106,0	107,9	107,1	106,5	104,9	107,0
Батыс Қазақстан	106,4	107,8	116,4	109,0	107,4	107,2	107,1	104,2	106,4	106,6
Жамбыл	106,5	107,8	118,4	109,3	106,2	107,9	108,6	106,0	104,7	107,5
Қарағанды	107,7	107,3	114,2	108,2	105,9	107,5	108,2	107,0	107,4	108,0
Қостанай	106,7	108,3	117,0	109,4	105,3	107,4	106,8	105,0	104,7	107,1
Қызылорда	107,7	106,8	116,8	108,8	105,9	107,8	107,4	106,4	103,7	107,9
Маңғыстау	107,2	106,4	121,2	107,8	104,6	106,9	106,9	105,8	103,4	107,2
Оңтүстік Қазақстан	107,4	108,8	123,6	109,1	106,0	108,0	106,8	105,7	104,2	107,6
Павлодар	107,1	107,8	117,4	109,8	105,5	107,6	107,3	106,0	105,0	107,5
Солтүстік Қазақстан	107,2	108,1	118,7	109,1	105,9	107,5	108,0	106,0	105,3	107,2
Шығыс Қазақстан	107,8	108,0	116,1	110,5	105,7	108,1	107,1	106,1	104,5	107,4
Астана қаласы	108,0	110,0	119,8	110,7	106,5	108,2	108,9	106,2	103,9	108,7
Алматы қаласы	109,6	112,0	127,1	110,7	107,5	108,0	106,8	106,1	104,4	107,0

**11.30 Азық-түлік тауарларына баға индексі**  
**Индекс цен на продовольственные товары**

кезең соңына, өткен жылғы желтоқсанға, пайызбен

на конец периода к декабрю предыдущего года, в процентах

	2005	2006	2007	2008	2009	2010	2011	2012	2013	2014
<b>Қазақстан Республикасы</b>	108,1	107,3	126,6	110,8	103,0	110,1	109,1	105,3	103,3	108,0
Ақмола	107,6	106,1	120,4	110,3	102,3	109,8	109,4	105,9	105,4	107,6
Ақтөбе	108,6	106,5	122,1	110,8	103,8	108,9	108,7	105,1	102,8	107,8
Алматы	107,6	107,2	125,1	109,9	102,7	109,3	109,1	104,3	103,0	107,6
Атырау	108,6	107,7	124,2	109,4	102,8	109,0	107,3	104,4	102,8	108,8
Батыс Қазақстан	106,9	105,3	124,2	110,0	103,0	110,1	108,0	105,1	101,7	107,6
Жамбыл	107,8	106,9	127,2	110,5	103,8	110,2	108,3	105,0	103,3	107,6
Қарағанды	108,1	107,1	120,6	109,9	102,4	109,7	108,5	106,0	104,7	108,2
Қостанай	107,0	105,7	126,3	109,1	102,8	110,0	108,5	105,3	102,4	108,0
Қызылорда	109,1	108,2	124,5	110,7	103,7	110,4	108,9	104,3	103,0	107,5
Маңғыстау	107,5	105,9	135,9	110,9	103,2	110,2	107,3	104,8	103,1	109,1
Оңтүстік Қазақстан	107,2	106,9	128,0	110,7	104,9	110,3	109,7	105,2	103,7	108,0
Павлодар	105,6	107,0	123,9	111,2	103,6	108,8	109,4	106,6	103,9	106,8
Солтүстік Қазақстан	108,2	105,5	129,6	110,8	102,7	110,3	107,7	105,6	104,3	108,0
Шығыс Қазақстан	107,3	107,2	122,3	112,6	103,1	109,8	109,5	106,0	102,9	107,5
Астана қаласы	108,7	109,7	130,1	113,2	101,1	112,7	111,7	107,3	102,7	109,9
Алматы қаласы	111,9	110,2	138,5	110,7	102,4	110,3	109,2	104,2	103,0	108,0

**11.31 Азық-түлік емес тауарларына баға индексі**  
**Индекс цен на непродовольственные товары**

кезең соңына, өткен жылғы желтоқсанға, пайызбен

на конец периода к декабрю предыдущего года, в процентах

	2005	2006	2007	2008	2009	2010	2011	2012	2013	2014
<b>Қазақстан Республикасы</b>	105,9	107,1	110,5	105,7	108,6	105,5	105,3	103,5	103,3	107,8
Ақмола	105,2	105,8	109,4	104,8	108,1	104,9	106,3	103,8	103,8	107,3
Ақтөбе	104,5	106,6	109,5	105,4	108,5	104,7	105,4	104,1	102,5	107,6
Алматы	104,8	107,6	111,1	105,1	107,3	105,0	104,2	102,9	103,1	107,4
Атырау	107,7	106,7	111,1	105,0	108,4	104,6	108,0	103,4	102,9	108,8
Батыс Қазақстан	105,6	106,8	110,0	104,8	108,5	105,6	105,6	103,5	102,4	107,7
Жамбыл	103,9	105,7	108,5	105,6	108,4	105,3	105,6	103,5	103,5	107,3
Қарағанды	104,8	106,5	109,1	105,1	108,1	104,8	104,9	103,4	103,6	108,1
Қостанай	106,1	106,5	109,3	103,8	107,8	104,6	104,2	103,5	102,2	106,8
Қызылорда	106,5	108,7	109,6	105,8	107,0	105,4	105,6	103,7	103,6	107,5
Маңғыстау	108,4	105,7	111,7	106,0	107,3	104,5	104,2	104,3	103,7	108,5
Оңтүстік Қазақстан	105,7	107,0	110,4	105,6	109,7	107,4	105,4	103,9	103,9	107,8
Павлодар	104,1	105,4	110,6	104,7	106,3	104,4	104,8	103,9	102,9	107,5
Солтүстік Қазақстан	104,7	106,4	108,4	106,5	108,1	104,5	103,9	103,1	102,7	108,1
Шығыс Қазақстан	105,3	105,9	109,9	106,7	108,4	106,1	105,3	103,4	103,7	108,5
Астана қаласы	105,7	106,1	112,8	105,8	110,2	105,8	106,3	103,9	104,1	108,2
Алматы қаласы	110,0	111,5	114,1	107,6	110,5	106,3	105,3	102,9	103,0	107,7

**11.32 Ақылы қызметтерге баға индексі**  
**Индекс цен на платные услуги**

кезең соңына, өткен жылғы желтоқсанға, пайызбен

на конец периода к декабрю предыдущего года, в процентах

	2005	2006	2007	2008	2009	2010	2011	2012	2013	2014
<b>Қазақстан Республикасы</b>	108,0	111,6	115,4	111,4	108,4	106,8	107,3	109,3	108,0	106,4
Ақмола	108,4	114,1	116,5	109,6	114,7	106,9	104,6	108,2	105,0	107,1
Ақтөбе	104,1	108,3	108,0	107,5	106,0	108,1	105,7	108,1	108,7	104,4
Алматы	109,2	106,9	116,5	111,3	107,9	107,7	107,3	110,4	107,5	105,9
Атырау	105,1	110,2	105,5	117,6	108,2	109,9	105,9	112,5	109,5	103,2
Батыс Қазақстан	106,2	113,0	111,3	112,0	112,2	105,1	107,4	103,9	116,6	104,5
Жамбыл	106,5	111,8	115,3	111,5	107,6	107,2	112,3	109,8	107,3	107,6
Қарағанды	109,4	108,4	109,5	109,2	108,6	107,4	111,2	112,0	114,1	107,8
Қостанай	106,7	114,7	111,3	115,8	106,2	106,5	107,2	106,1	110,0	106,2
Қызылорда	106,3	102,1	112,1	109,1	108,0	106,3	107,2	111,9	104,5	108,7
Маңғыстау	105,8	108,2	108,2	104,3	103,9	103,9	109,3	108,7	103,6	103,6
Оңтүстік Қазақстан	109,2	114,1	130,5	110,3	104,3	105,5	104,7	108,4	105,2	106,9
Павлодар	112,7	111,8	114,3	113,0	107,4	109,1	107,3	107,2	108,5	108,3
Солтүстік Қазақстан	107,8	114,6	113,2	109,1	108,5	106,4	112,7	109,4	108,9	105,6
Шығыс Қазақстан	111,1	112,0	113,0	111,5	106,7	107,7	105,9	109,2	107,4	106,2
Астана қаласы	108,9	114,6	111,2	111,8	111,1	104,2	108,0	107,1	105,2	107,9
Алматы қаласы	105,1	115,7	123,4	113,8	111,8	106,7	105,3	112,1	107,5	105,2

Қазақстан өңірлері 2014 жылы / Статистикалық  
жылнамалық / Астана 2015

Регионы Казахстана в 2014 году / Статистический  
ежегодник / Астана 2015

Шығаруға жауапты:  
Жарияланымдар және статистикалық ақпаратты тарату  
басқармасы  
Басқарма басшысы  
Б.Ә. Рахымбеков  
тел. +7 7172 74 90 77

Ответственный за выпуск:  
Управление публикаций и распространения  
статистической информации  
Руководитель управления  
Рахимбеков Б.А.  
тел. +7 7172 74 90 77

«Самрад» ЖК типографиясы  
Мекенжай: Астана қаласы  
Жеңіс даңғылы 35А  
тел. +7 7172 57 78 96 вн 937

Типография ИП «Самрад»  
Адрес: г. Астана  
пр. Победы 35А  
тел. +7 7172 57 78 96 вн 937